



# TARIFS 2016

## TARIFS SAV

- SERVICES
- PIÈCES DE RECHANGE
- CONSOMMABLES

For You and Planet Blue.





## 3 catalogues, toutes les solutions de traitement de l'eau

**Maintien de la qualité d'eau, préservation des équipements,  
maintien des performances énergétiques des bâtiments :**  
**BWT apporte des solutions selon vos installations et selon vos besoins.**

### 1. L'EAU DE CONSOMMATION HUMAINE

Eau froide générale, eau chaude sanitaire, eau de boisson

### 2. L'EAU DES RÉSEAUX CLIMATIQUES

Eau de chauffage, eau glacée et circuits fermés

### 3. L'EAU DE PROCESS

Eau brute et eau de forage, eau osmosée, eau déminéralisée, neutralisation, piscines et bassins

PAGE	Désignation
8	Filtres Uni & PermoFine
8	Filtres Clarapur - Cristal collectif & Celcius 80EC
9	Filtre Claro 77 SN et 77 N
9	Filtre Claro 77 SN 3/4" à 1"1/4
9	Filtre Claro 77 SN et 77 N 3/4" à 1"1/4
9	Filtre Claro 77 N 1"1/2 - 2"
10	Filtres PermoPluie - Pluvio (ancienne version)
10	Filtres eau de pluie - Pluvio - Purophos - Puractif - Diflo - Diphos (version 2013)
10	Consommables
11	Filtres Cristal collectif tête bronze du 1" au 2" (ancien modèle)
11	Filtres Cristal 3 - L10PP & L20PP (nouveau modèle)
11	Filtres PC4 - Access (version 2013)
11	Filtres L10PP & L20PP (ancien modèle bol opaque)
11	Filtres Cristal tête noire en 3/4" & tête grise en 1"
11	Filtre Cristal (ancien modèle)
11	Filtre Cristal 3 pièces tête laiton
11	Filtres SIGNAL 5" & 10"
12	Filtres E1 & C1
12	Filtre F1
13	Filtre Turbo du 3/4" au 2"
14	Filtres TA - TR & FLASH Manu/Auto du 3/4" au 2"
15	Filtres Infinity Manu/Auto de 3/4" au 2"
16	Filtres Infinity V6 - Multipur - Multipur M6 & A6 - manuel ou automatique
17	Filtres PURO PLUS & PURO HW - UNIPUR RF - GALILEO RF
18	Filtre MULTIPUR & TURBO DN65 & DN80 manuel ou automatique
19	Filtres Infinty & Multipur nouveau modèle DN65 & DN80 manuel ou automatique
20	Filtres FLASH & TURBO DN65 - 80 - 100 - 125 manuel & automatique
21	Filtre PURO collectif EF & HW
22	Filtres multicartouches Inox type CMC - Gamme avant 2004
22	Filtres multicartouches Inox - Gamme 2004 à 2014
22	Filtres multicartouches CMC Inox - Gamme depuis 2014
22	Filtres divers
22	Filtres BIG BLUE 10" & 20"
23	Cartouches modèle charbon actif
23	Gamme PROPYL (cartouche Polypropylène extrudé seuil nominal, raccordement DOE)
23	Gamme PROPYL S (cartouche Polypropylène extrudé avec cage, seuil absolu)
23	Gamme PROPYL P (cartouche Polypropylène membrane plissée avec cage, seuil absolu)
24	Gamme POLYPURE II (cartouche Polypropylène membrane plissée avec cage, seuil absolu)
24	Cartouches CORELESS (Haut débit polypropylène extrudé, sans cage, seuil nominal)
24	Gamme PROPYL HFS (Haut débit polypropylène extrudé, embouts HD, seuil nominal)
24	Gamme POLYPURE HD (Haut débit polypropylène extrudé avec cage, embouts HD, seuil nominal)
24	Gamme PROPYL HFP (Haut débit polypropylène extrudé avec cage, membrane plissée, seuil absolu)
24	Gamme POLYPURE HD (Haut débit polypropylène extrudé avec cage, membrane plissée, seuil absolu)
24	Gamme PROPYL HFXS (Haut débit polypropylène extrudé, embouts propriétaires BWT, seuil nominal)
25	Gamme PROPYL HFXP (Haut débit PP + cage, embouts propriétaires BWT, membrane plissée, seuil absolu)
25	Cartouches PURELIFE E (Cartouche PES, membrane plissée avec cage, grade électronique)
25	Cartouches SUPORFLOW (Cartouche PES, membrane plissée avec cage, grade électronique)
25	Cartouches PURELIFE P (Cartouche PES, membrane plissée avec cage, grade pharmaceutique)
25	Cartouches SUPORVALIDE (Cartouche PES, membrane plissée avec cage, grade pharmaceutique)
25	Gamme CRISTALVENT (Cartouche évent PTFE membrane plissée avec cage tenue 100°C et en résiduel O3)
25	Gamme PFA (Cartouche évent PTFE membrane plissée avec cage, sans N2 et sans O3)
25	Gamme PFR (Cartouche évent PTFE membrane plissée avec cage pour inertage N2)
25	Gamme HTPFR (Cartouche évent PTFE membrane plissée avec cage tenue à 100°C et en résiduel O3)
26	Cartouches évent à visser
26	Filtres Cintropur - Manchons de filtration
26	Filtres Cintropur - Fixation murale
26	Filtres Cintropur - Vannes de purge
26	Filtres Cintropur - Cloches transparentes
26	Filtres Cintropur - Helice centrifuge
26	Filtres Cintropur - Couvercle PVC

26	Filtres Cintropur - Clé et manomètre
26	Filtres Cintropur - Support PVC
26	Filtres Cintropur - Joints O'ring
27	Filtres FPM Cyclonique
27	Filtres FPM Multipoches
27	Filtres FPM - BFN & FPM (ancienne version jusqu'à 2003)
27	Filtres FPM & FCM (nouvelle version depuis 2003)
28	Filtres Ecofildeb & FCM Compact
28	Filtres Ecofildeb Evolution plus - SoluTECH FCM Compact Evolution
28	Filtre à poche FCM ACCESS (XS Inox 5/6)
28	Filtres PAC - SoluTECH
28	SoluTECH Condensats sol
28	Filtres FP & FC
29	Filtre 1000
29	Filtre 1500
30	Filtre 2000 manuel et automatique
31	Filtre 2500
32	Filtre FV 260/335
33	Filtres FV530 / FV610 / FV760 & FV910 - Filtres FA500 / FA650 / FA800 / FA950 & FA1250
33	Filtres FV530 / FV610 / FV760 & FV910 - Filtres FA500 / FA650 / FA800 / FA950 & FA1250
35	Adoucisseurs QUARTZ & 6000 TEMPO
36	Adoucisseurs Permo 5000 - 6000 220V mécanique & 24V électronique
37	Adoucisseur SELECTION DATA
38	Adoucisseurs DATA - COLIBRI & COMPACT au Temps
39	Adoucisseurs DATA SEVEN BIO - COLIBRI & COMPACT au Volume
40	Adoucisseurs DATA 7 & PERMO COMPACT
41	Adoucisseurs DATA 7 BIO - COMPACT BIO - CENTURION & DATA BLUE
42	Adoucisseurs OPTIMO & OPTIMO +
43	Adoucisseur AQA PERLA
44	Adoucisseurs AQA VISEO & MILLENIUM
45	Adoucisseur AQA PERLA DUO
46	Adoucisseurs VOLUMECO & ACCESS
47	Adoucisseurs BWT 16 Litres - MICRO 50
48	Adoucisseur RUBIS
49	Adoucisseur AQUIUM Compact & Bi-Bloc
50	Adoucisseurs AMIO2 & ACCESS MINI
51	Adoucisseurs EC17 à EC65 - Cillit MATIC EC
52	Adoucisseur 5000 (version 2010) & Reflex EASY 25
53	Adoucisseur 6000 PILOT
54	Adoucisseur 6000 SOFT CONTROL & ALCYO & Reflex EASY 32
55	Adoucisseurs 7000 SOFT CONTROL - ALCYO & DENIT
56	Adoucisseurs 8000 SOFT CONTROL - ALCYO
57	Adoucisseurs 9000 SOFT CONTROL - ALCYO & Reflex EASY 50
58	Accessoires adoucisseurs collectifs
59	Diaphragme Valve (DV) - Flash valve
60	Adoucisseurs REFLEX EASY 60-90 COMPACT 25 & REFLEX 160 EASY 25
61	Adoucisseurs REFLEX 190 & 270 EASY 32 & REFLEX 280 à 690 EASY 40
62	Adoucisseurs REFLEX A1 32 - 50 - 80 & DUPLEX A1 32 - 50 - 80
63	Adoucisseurs REFLEX 970 à 2200 TOP 50
64	Adoucisseurs REFLEX A1 115 - 160 & DUPLEX A1 115 - 160
65	Adoucisseurs REFLEX - DUPLEX B
66	Adoucisseurs REFLEX - DUPLEX C/D & REFLEX SIDE 65
67	Adoucisseurs REFLEX EVOLUTION EASY
68	Adoucisseurs REFLEX EVOLUTION TOP
69	Coffrets de commande & Accessoires pour REFLEX - DUPLEX - EVOLUTION
70	Adoucisseur ECOBIO - RONDOMAT DUO
71	Vanne pour adoucisseur ECOBIO - RONDOMAT DUO
72	Corps polyester & composite de 8 à 10 litres de résine
72	Corps polyester & composite de 12 à 16 litres de résine
72	Corps polyester & composite de 20 & 22 litres de résine
72	Corps polyester & composite de 25 à 125 litres de résine



72	Corps vinylester pour adoucisseurs eau chaude
72	Corps composite & accessoires pour adoucisseurs ALCYO
72	Accessoires pour corps polyester & composite
72	Corps & Accessoires pour adoucisseurs 8000 & 9000 Acier Galvanisé
73	Corps & Accessoires pour adoucisseurs 8000 & 9000 composite
74	Corps et Accessoires REFLEX EASY 60-90 COMPACT 25 & REFLEX 160 EASY 25
74	Corps et Accessoires REFLEX 190 & 270 EASY 32 & REFLEX 280 à 690 EASY 40
74	Corps et Accessoires REFLEX A1 32 - 50 - 80 & DUPLEX A1 32 - 50 - 80
74	Corps et Accessoires REFLEX 970 à 2200 TOP 50
74	Corps et Accessoires REFLEX A1 115 - 160 & DUPLEX A1 115 - 160
75	Corps et Accessoires REFLEX - DUPLEX B
75	Corps et Accessoires REFLEX - DUPLEX C/D & REFLEX SIDE 65
75	Corps et Accessoires REFLEX EVOLUTION EASY & REFLEX EVOLUTION TOP
76	Bac à sel et Accessoires Compact VOLUMECO
76	Bac à sel et Accessoires Compact AMI02
76	Bac à sel et Accessoires Compact ancien modèle
76	Bac à sel et Accessoires CENTURION
76	Bac à sel et Accessoires RUBIS - AQUIUM
76	Bac à sel et Accessoires adoucisseurs résidentiels 10 litres à 22 litres
76	Bac à sel et Accessoires adoucisseurs résidentiels 28 litres à 50 litres
76	Régulateur à saumure et Accessoires adoucisseurs résidentiels
77	Bac à sel 100 litres et Accessoires pour adoucisseurs collectifs
77	Bac à sel «CUB3» pour adoucisseurs collectifs SIMPLY CONNECT
77	Bac à sel 150 litres et Accessoires pour adoucisseurs collectifs
77	Bac à sel 290 litres et Accessoires pour adoucisseurs collectifs
77	Bac à sel diamètre 650mm et Accessoires pour adoucisseurs collectifs
77	Bac à sel diamètre 750mm et Accessoires pour adoucisseurs collectifs
77	Bac à sel diamètre 1200mm et Accessoires pour adoucisseurs collectifs
77	Régulateur à saumure pour adoucisseurs collectifs
78	Bac à sel et Accessoires REFLEX EASY 60-90 COMPACT 25 & REFLEX 160 EASY 25
78	Bac à sel et Accessoires REFLEX 190 & 270 EASY 32 & REFLEX 280 à 690 EASY 40
78	Bac à sel et Accessoires REFLEX A1 32 - 50 - 80 & DUPLEX A1 32 - 50 - 80
78	Bac à sel et Accessoires REFLEX 970 à 2200 TOP 50
78	Bac à sel et Accessoires REFLEX A1 115 - 160 & DUPLEX A1 115 - 160
79	Bac à sel et Accessoires REFLEX - DUPLEX B
79	Bac à sel et Accessoires REFLEX - DUPLEX C/D & REFLEX SIDE 65
79	Bac à sel et Accessoires REFLEX EVOLUTION EASY & REFLEX EVOLUTION TOP
79	Bac à sel pour Adoucisseurs EC17 à EC65 - Cillit MATIC EC
80	Analyseur TESTOMAT F-BOB
80	Analyseur chlore CL17
81	Analyseur TESTOMAT 2000 - PROBOX ANALYSIS
82	Réactifs TESTOMAT F-BOB
82	Réactifs analyseur CL17
82	Réactifs PROBOX ANALYSIS & Testomat 2000
82	Solution étalon PROBOX ANALYSIS TH & Testomat 2000
83	Résines
83	Silex et produits divers
83	Produits de nettoyage pour adoucisseurs
84	AQATotal NANO - Cillit PIONEER
85	AQATotal 1500 & 2500 - AQATotal ENERGY 1500/2500 & 4500 - ANTIKALK 42 - 50 & 75
86	AQATotal 5600 - 8400 - 11200 & 14000 - ANTIKALK 100 - 150 - 200 & 250
87	Pompes GENIUS - MEDO II - MEDO G & OPTITRON
88	Pompes doseuses Alldos 1l/h - 3l/h - 6l/h - 16l/h & 27l/h
89	Pompe doseuse DDA 7,5 l/h
89	Pompe doseuse DDI 60 l/h
90	Pompes MEDO XB4 - XB4B & XG6
91	Doseurs pour pompes MEDO XB4 - XB4B & XG6
91	Accessoires pour pompes MEDO
92	Pompes & accessoires pour MEDO XG - EXP4 - P1 & P9 (modèles 2015)
93	Bacs de dosage & Accessoires
93	Compteurs & Accessoires compteurs

93	Pompes de transfert
93	Pompes à détartrer PERMORENOV & SCALINO
93	Pompes à détartrer SCALER MOBIL
93	SoluTECH remplissage
94	Kit Chloration Probox ECS - Unipac ECS & Servo ECS
94	Pour ancienne pompe M208 double doseur
94	Accessoires kit Chloration Probox ECS - Unipac ECS & Servo ECS
95	Kit Chloration ECOBOX ECS - SERVO ECS 2
96	Générateur de dioxyde de chlore BIOX
96	Accessoires pour générateur de dioxyde de chlore BIOX
97	Générateur de dioxyde de chlore BIOX II & REAXAN II (modèles dilué & concentré)
97	Générateur de dioxyde de chlore BIOX II & REAXAN II modèle dilué
97	Générateur de dioxyde de chlore BIOX II & REAXAN II modèle concentré
97	Accessoires pour générateur de dioxyde de chlore BIOX II & REAXAN II
98	ECO MX & ECO MX+
98	ECO MX VAULT
98	ECO MX NANO
99	Coffrets PROBOX - SERVO - ECOREDOX & MULTICONTROL
100	Coffrets DIOMEDE & SALINOMETRE
101	Analyseurs régulateurs UNIPAC - MANAGER - MANAGER DUAL
101	Analyseur régulateur POOL PAC CPQ
102	Analyseurs Permolog 1 / Permolog 2 - Cillit Manageur Multi & Manageur Lagoon
102	Analyseurs Permolog pH - Redox & pH/Redox - Cillit CONTROLLER pH - Redox & pH/Redox
102	Permozone
103	Stérilisateurs UV BIOSTIL 308 - 2030 & 3055
103	Stérilisateurs UV BIOSTIL 240
103	Stérilisateurs UV BIOSTIL 1800 - 2700 & AQUADES
103	Stérilisateurs UV 1800 - 2700 & Blue Ray 1800 - 2700
103	Stérilisateurs UV AQUADES 30 - 45S - 60S - 90S - 1800 & 3000
103	Lampes pour stérilisateurs UV AQUADES 30 - 45S - 60S - 90S - 1800 & 3000
103	Stérilisateurs UV AQUADES S & AQUADES Maxima
104	Stérilisateurs UV BIOSTIL SI série industrielle & pharma 80 - 240 - 320 (ancienne gamme)
104	Stérilisateurs UV BIOSTIL SI série eau chaude 200W - 400W - 600W (ancienne gamme)
105	Stérilisateurs UV BIOSTIL SI série standard «EU» (gamme 2013)
105	Stérilisateurs UV BIOSTIL SI série eau chaude «HI» (gamme 2013)
105	Stérilisateurs UV BIOSTIL SI série eau potable «N» (gamme 2013)
106	Osmoseurs LIGHT B1 / B2 / B3 - PERMOSOURCE - AQA SOURCE - BONAQUA & COMPACT
107	Corps de pression OSMOCLIPS 4» & OSMOTEX 4»
107	Corps de pression SOVAP/PLASTICON 8»
107	Corps de pression EWWA / KNAPPE 4» & 8»
107	Corps de pression BEKAERT 8»
107	Corps de pression PHOENIX 8»
107	Corps de pression BEL Composite 8»
107	Accessoires corps de pression
108	Modules d'osmose (coprs de pression avec membrane d'osmose)
108	Membranes d'osmose TORAY
108	Membranes d'osmose FILMTEC
108	Membranes d'osmose BWT
108	Membranes pour PERMAQ PICO - COMPACT 41/51 - EASY & COMPACT 100/270 - OSMO COMPACT 160
108	Membranes pour Osmoseurs type UO
108	Produits chimiques pour osmose
109	Accessoires pour osmoseurs - Garniture mécanique de pompe
110	Osmoseur PERMAQ COMPACT 2 - 4 & 6 (version 2015)
110	Osmoseur PROFIL II
110	Osmoseur PROFIL ECO
110	Osmoseur PERMAQ PICO
110	Consommables osmoseurs PROFIL - PROFIL ECO - PERMAQ PICO
111	Osmoseurs PERMAQ COMPACT 41 - OSMO COMPACT On Line 160
112	Osmoseurs PERMAQ COMPACT 51 - OSMO COMPACT Off Line 160
113	Osmoseurs PERMAQ COMPACT 11 à 18
114	Osmoseur PERMAQ COMPACT 100

114	Osmoseur PERMAQ COMPACT 270
114	Pièces communes osmoseurs PERMAQ COMPACT 100 & 270
114	Pièces osmoseurs PERMAQ COMPACT 100 & 270 version 2011
115	Osmoseurs UO 40K et UO 80K
115	Osmoseurs UO 150K et UO 300K
115	Osmoseurs UO 1300K et UO 1950K
115	Osmoseurs UO 400K et UO 1950K
115	Pièces communes pour osmoseurs UO
116	Déminéralisateurs LMIJ - LMIR & DR
116	Accessoires déminéralisateurs LMIJ - LMIR & DR
117	Septon Line & consommables
117	Steritron & consommables
117	Events destructeurs d'ozone
117	Filtre pour dégazeur membranaire
117	Générateur d'ozone BEWAZON VA1 & VA2
118	Filtre à sable type TR
119	Filtres à sable types PRESTIGE & CLASSIQUE
120	Filtre à sable type Permo BOY automatique
121	Filtre multimédia Bermuda
122	Pompes LAGOONA - AZUR
122	Pompes Duraglass 5P2R - Starite
122	Pompes fonte 22/32
123	Pompe Bermuda 2-3/FH 45 et pompes Bermuda 2/40X à 20/150X
123	Pompe Bermuda 2-3/FH 45 et Pompes Bermuda 2/40X à 20/150X
124	Pompes Bermuda 40-221/0114X à 200-350/5504X
124	Pompes Bermuda 40-221/0114X à 200-350/5504X
125	Vannes BERMUDA 3 & 5 voies - Kit de maintenance
126	Accessoires vannes BERMUDA 3 & 5 voies
127	Tubes et raccords divers
128	Raccords divers
129	Main d'œuvre et déplacements (secteur résidentiel & tertiaire)
129	Main d'œuvre et déplacements (secteur industrie & piscine)
129	Déplacements
129	Heure contrat (déplacements non compris)
129	Prestations
129	Mise en état de fonctionnement (tarifs spécifique en fonction du matériel)
129	Majoration de tarif pour déplacement et travaux en dehors des plages habituelles de travail
129	Intervention urgente (24H) demandée par le client (hors accord contractuel)
129	Prestations et vérification des appareils de mesure

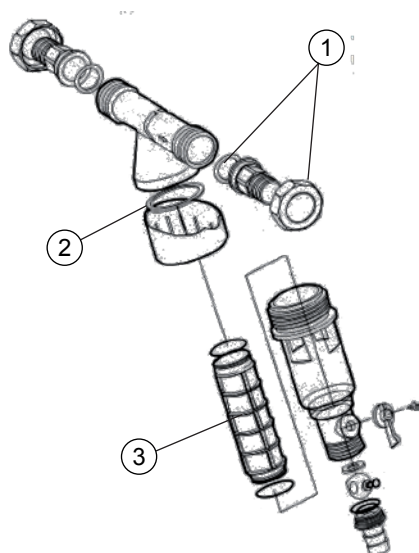

FILTRES UNI &amp; PERMOFINE

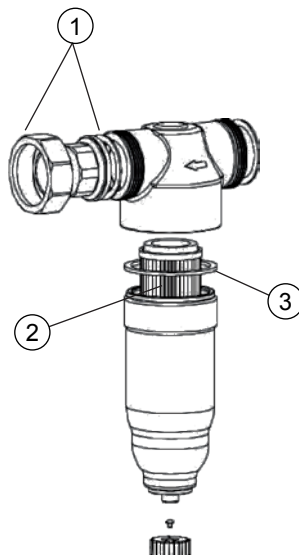

FILTRES CLAROPUR &amp; CRISTAL COLLECTIF

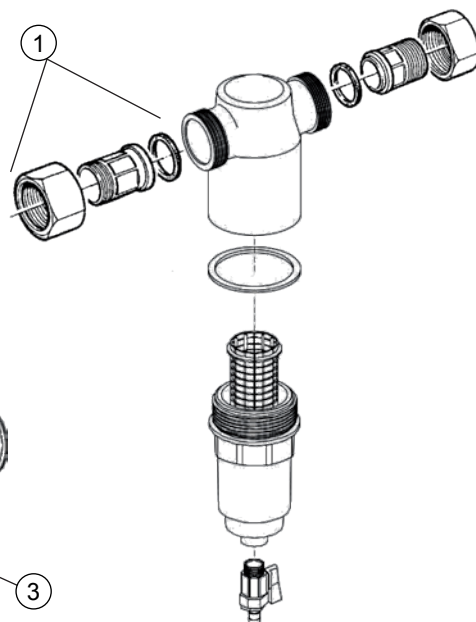

FILTRE CELSIUS

Rep	Code	Filtres Uni & PermoFine	Prix H.T.
1	C0617308	Douille filetée 1" (Raccord/Écrou/Joint)	22,00 €
2+3	C8012087A	Élément filtrant de rechange 3/4" et 1" (lot de 3 éléments avec 3 joints plats)	58,00 €
Rep	Code	Filtres Claropur - Cristal collectif & Celcius 80EC	Prix H.T.
1	C0617308	Douille filetée 1" (Raccord/Écrou/Joint)	22,00 €
1	C0617313	Douille filetée (Raccord/Écrou/Joint) 2"	47,00 €
2+3	C8010932A	Lot de 3 cartouches filtrantes 90µ et 3 joints plats 3/4" - 1" - 1"1/4	84,00 €
2+3	C8010941A	Lot de 3 cartouches filtrantes 90µ et 3 joints plats 1"1/2 - 2"	112,00 €



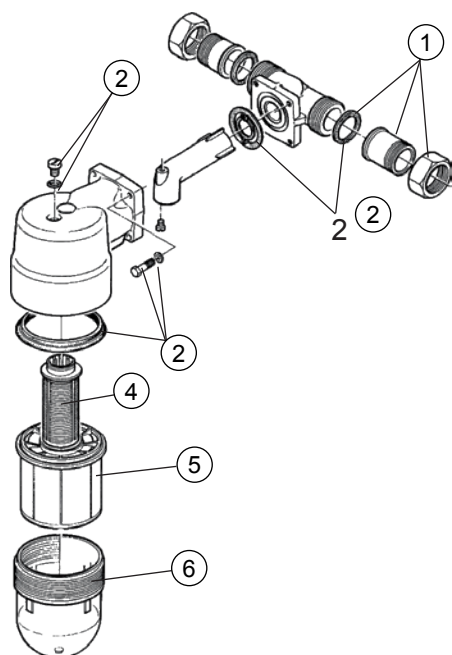

FILTRE CLARO 77SN

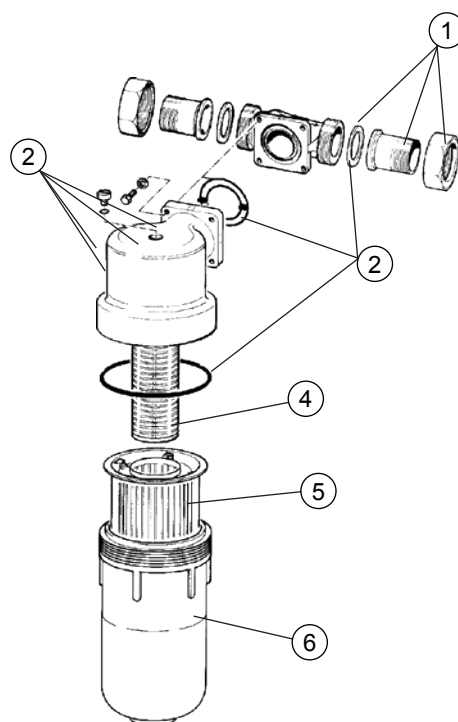

FILTRE CLARO 77N

Rep	Code	Filtre Claro 77 SN et 77 N	Prix H.T.
1	C0617308	Douille filetée 1" (Raccord/Écrou/Joint)	22,00 €
1	C0617313	Douille filetée (Raccord/Écrou/Joint) 2"	47,00 €
Rep	Code	Filtre Claro 77 SN 3/4" à 1"1/4	Prix H.T.
2	C2060336	Kit de réparation Claro 77 SN 3/4" à 1"1/4 (avec joints/vis/purgeur)	18,00 €
6	C1150223	Bol Claro 77 SN 3/4" à 1"1/4	51,00 €
Rep	Code	Filtre Claro 77 SN et 77 N 3/4" à 1"1/4	Prix H.T.
4+5	C1079465	Lot cartouche 80µ et tube support pour Claro DN20 / DN32	46,00 €
5	C8020606	Cartouche 5µ pour Claro 77 3/4" à 1"1/4	53,00 €
Rep	Code	Filtre Claro 77 N 1"1/2 - 2"	Prix H.T.
6	C0945223	Bol Claro 77 N 1"1/2-2" (Nouveau Modèle)	117,00 €
7	C0945224	Lot de 10 joints plats 77 N DN40/50 (Nouveau Modèle) dia=124mm	31,00 €
2	C0617314	Kit de réparation Claro 77 N 1"1/2-2" (avec joints/vis/purgeur)	56,00 €
4+5	C1079466	Cartouche 80µ pour SEPTRON LINE & CLARO DN40 / DN50	67,00 €



FILTRE EAU DE PLUIE  
FILTRE PLUVIO



DIFLO - DIPHOS  
PURACTIF - PUOPHOS



FILTRE CRISTAL 4  
FILTRE ACCESS

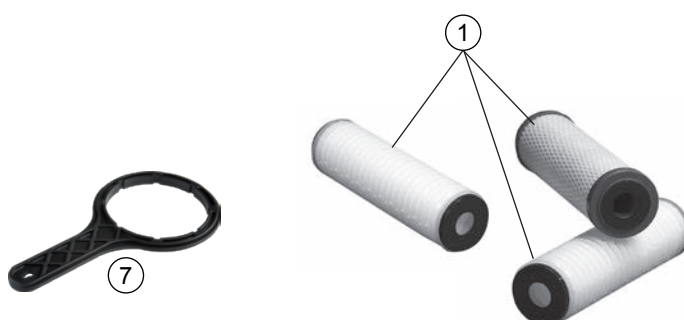

Rep	Code	Filtres Permopluie - Pluvio (ancienne version)	Prix H.T.
2	P0003903	Lot de 3 joints de rechange pour bol	25,00 €
1	P0003902	Lot de 3 cartouches (95µ - 25µ - CA) PERMOPLUIE / EAU DE PLUIE	31,00 €
2+7	C0120541	Kit clé et joint de bol (Ancien Modèle)	19,00 €
Rep	Code	Filtres eau de pluie - Pluvio - Purophos - Puractif - Diflo - Diphos (version 2013)	Prix H.T.
4	P0003356	Equerre double pour filtre 10"	8,00 €
5	P0003357	Equerre triple pour filtre 10"	12,40 €
6	P0003358	Bol pour filtre PC4 - 10" avec joint de bol	12,40 €
2	P0003359	Joint de bol pour filtre PC4 - 10"	5,00 €
2+7	P0003353	Clé avec joint pour filtre PC4	20,60 €
Rep	Code	Consommables	Prix H.T.
1	C0003892	Lot de 3 cartouches (95µ + 25µ + CA) pour PLUVIO	28,50 €
1	P0003902	Lot de 3 cartouches (95µ - 25µ - CA) PERMOPLUIE / EAU DE PLUIE	31,00 €
NR	C0003893	Manchon 25µ et support de manchon pour filtre 10"	24,00 €
NR	C0003894	Lot de 3 manchons 25µ pour filtre 10" (sans support)	28,00 €
NR	P0003709A	Cartouche polyphosphate (à l'unité)	30,00 €
NR	P0003702A	2 Manchons 20 µm et cartouche polyphosphates	47,00 €
NR	P0003875A	S/E 2 manchons 20µ et cartouche charbon actif 5µ	32,00 €
NR	P0048221	Cartouche charbon actif surbobinée 9"3/4 5µ (à l'unité)	70,00 €
NR	PK0098180N	Lot de 6 cartouches BWT PROPYL 10" 1µ	97,00 €
NR	PK0098181N	Lot de 6 cartouches BWT PROPYL 10" 5µ	97,00 €
NR	PK0098182N	Lot de 6 cartouches BWT PROPYL 10" 10µ	97,00 €
NR	PK0098183N	Lot de 6 cartouches BWT PROPYL 10" 20µ	97,00 €
NR	PK0098184N	Lot de 6 cartouches BWT PROPYL 10" 50µ	97,00 €

Rep	Code	Filtres Cristal collectif tête bronze du 1" au 2" (ancien modèle)	Prix H.T.
NR	P0037620	S/E joints toriques (joint de bol et joints de support de manchon) Ø 98 x 3,57	34,00 €
NR	P0003708	Cartouche 100 microns (la paire)	64,00 €
NR	P0003766	Boîte de 6 supports de manchon	101,00 €
NR	P0037629	Clé de démontage pour CRISTAL avec joints (2)	25,00 €
Rep	Code	Filtres Cristal 3 - L10PP & L20PP (nouveau modèle)	Prix H.T.
NR	P0003753A	Manchon filtrant 10" 20 µ avec support et bague signal	28,50 €
NR	P0003730A	Lot de 3 manchons filtrants (20 microns)	33,00 €
NR	P0003722	Clé de démontage + joint de bol pour PC3 et L 10/20PP	20,60 €
NR	P0004189	Equerre fixation murale pour PC3	19,50 €
NR	P0037630	Joint CRISTAL tête noire et PC3 - Ø88,5 x 3,53 et L10/20PP corps blanc/tête bleue purge blanc	8,00 €
NR	P0003732A	Lot de 10 pochettes (P0003730A)	295,00 €
NR	P0005890	Kit adaptateur rinçage pour carter L10PP	32,00 €
NR	P0005893	Rallonge adaptateur rinçage pour carter L20PP	28,00 €
Rep	Code	Filtres PC4 - Access (version 2013)	Prix H.T.
3	P0003355	Equerre simple pour filtre 10"	4,00 €
6	P0003358	Bol pour filtre PC4 - 10" avec joint de bol	12,40 €
2	P0003359	Joint de bol pour filtre PC4 - 10"	5,00 €
2+7	P0003353	Clé avec joint pour filtre PC4	20,60 €
Rep	Code	Filtres L10PP & L20PP (ancien modèle bol opaque)	Prix H.T.
NR	P0016228	S/E de 5 joints toriques pour L 10 et L 20 ancien modèle - Ø 98 x 3,57	82,00 €
NR	P0012410	S/E de 5 joints toriques pour L 10 nouveau modèle - Ø 99 x 4	86,00 €
Rep	Code	Filtres Cristal tête noire en 3/4" & tête grise en 1"	Prix H.T.
NR	PK0093146	Lot de 6 Cartouches BWT CARBON 10" DOE	390,00 €
NR	P0003710	Container 3/4 l. résine cationique (Na)	50,00 €
NR	P0003709A	Cartouche polyphosphate (à l'unité)	30,00 €
NR	P0037630	Joint CRISTAL tête noire et PC3 - Ø88,5 x 3,53 et L10/20PP corps blanc/tête bleue purge blanc	8,00 €
Rep	Code	Filtre Cristal (ancien modèle)	Prix H.T.
NR	P0093032	Bol pour Cristal P0003704 à P0003707 (1" - 1"1/4 - 1" 1/2 - 2")	115,00 €
Rep	Code	Filtre Cristal 3 pièces tête laiton	Prix H.T.
NR	P0003650	Lot de 2 manchons 100 µ pour filtre 1"	63,00 €
NR	P0003651	Lot de 2 manchons 100 µ pour filtres 1"1/4 à 2"	62,00 €
NR	P0003664	Joint de cuve Ø 91 x 3,50	24,00 €
NR	P0003663	Clé de démontage pour filtre	30,00 €
Rep	Code	Filtres SIGNAL 5" & 10"	Prix H.T.
NR	P0003742A	Lot de 2 cartouches de rechange 20 µ pour SIGNAL 5"	22,50 €
NR	P0003743A	Cartouche de rechange 20 µ pour SIGNAL 10"	16,50 €
NR	P0075013	Equerre simple pour PC3	19,00 €

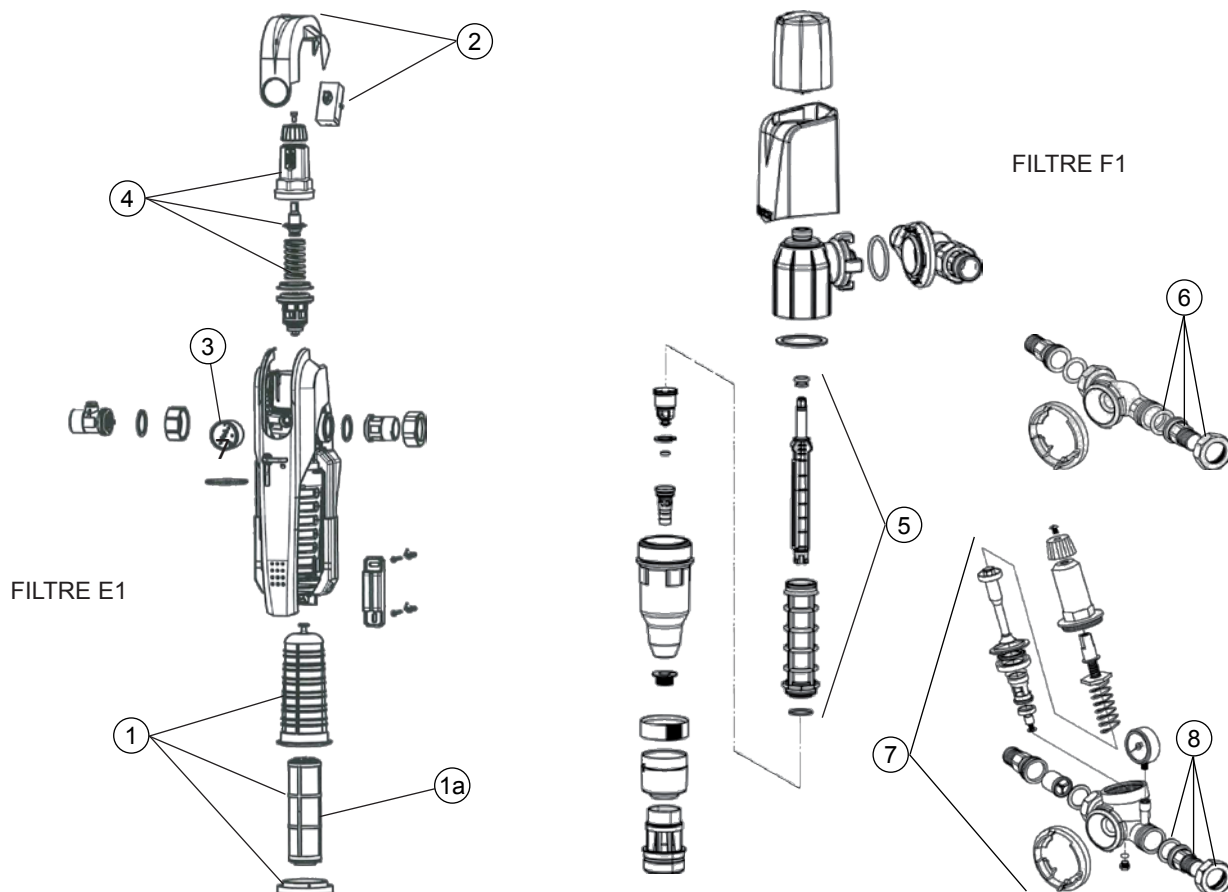

Rep	Code	Filtres E1 & C1	Prix H.T.
1	P0010089	S/E Cartouche filtrante E1 avec son support	20,00 €
1a	P0003333	Paire de tamis filtrant pour filtre E1 (+ 2 paires de gants hygiéniques)	20,00 €
2	P0010521	Bloc pile avec couvercle pour filtre E1	18,00 €
3	P0010532	Manomètre pour filtre E1	8,00 €
4	P0010537	Tête de réducteur de pression filtre E1	20,00 €
Rep	Code	Filtre F1	Prix H.T.
5	P0039196	Ensemble mobile	41,00 €
6	P0030834	Raccord pour hydro-module DN20 (3/4") écrou, joints et embout fileté	63,00 €
6	P0030835	Raccord pour hydro-module DN25 (1") écrou, joints et embout fileté	73,00 €
6	P0030836	Raccord pour hydro-module DN32 (1"1/4) écrou, joints et embout fileté	104,00 €
7	P0030820	Hydro-module DN20 (3/4") avec détendeur et manomètre	124,00 €
7	P0030821	Hydro-module DN25 (1") avec détendeur et manomètre	135,00 €
7	P0030822	Hydro-module DN32 (1"1/4) avec détendeur et manomètre	206,00 €
8	P0030832	Raccord pour hydro-module DN20 (3/4") écrou, joints et embout fileté	122,00 €
8	P0030835	Raccord pour hydro-module DN25 (1") écrou, joints et embout fileté	73,00 €
8	P0030836	Raccord pour hydro-module DN32 (1"1/4) écrou, joints et embout fileté	104,00 €



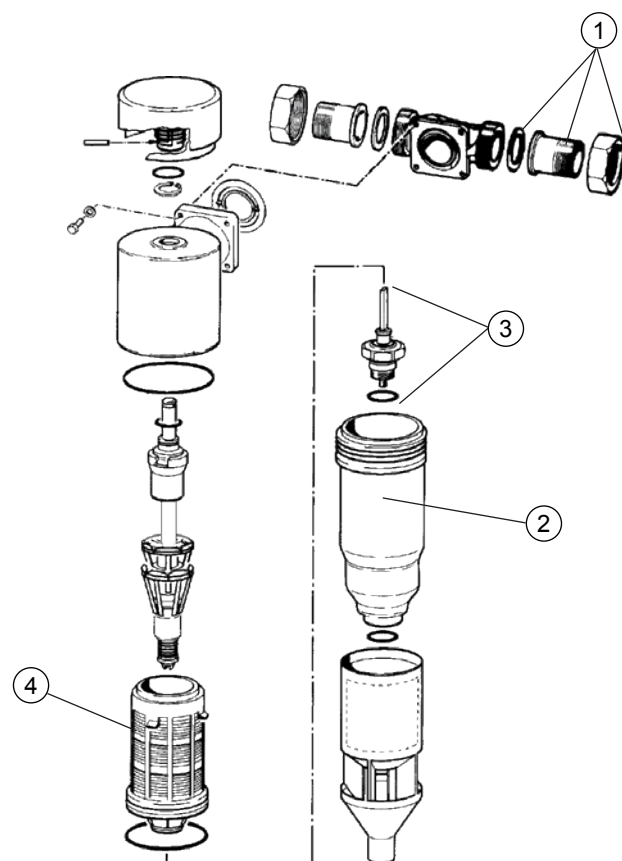

Rep	Code	Filtre Turbo du 3/4" au 2"	Prix H.T.
1	C0617308	Douille fileté 1" (Raccord/Écrou/Joint)	22,00 €
1	C0617313	Douille fileté (Raccord/Écrou/Joint) 2"	47,00 €
2	C1150210	Bol 3/4" à 2"	40,00 €
3	P0039050	S/E clapet de fermeture égout 3/4" à 2"	68,00 €
4	P0039011	Élément filtrant 90µ pour 3/4" - 1" - 1"1/4	53,00 €
4	P0039015	Élément filtrant 90µ pour 1"1/2 - 2"	53,00 €
4	C2060399	Élément filtrant 200µ A et M pour 3/4" - 1" - 1"1/4	53,00 €
4	C2060398	Élément filtrant 200µ A et M 1"1/2 & 2"	53,00 €

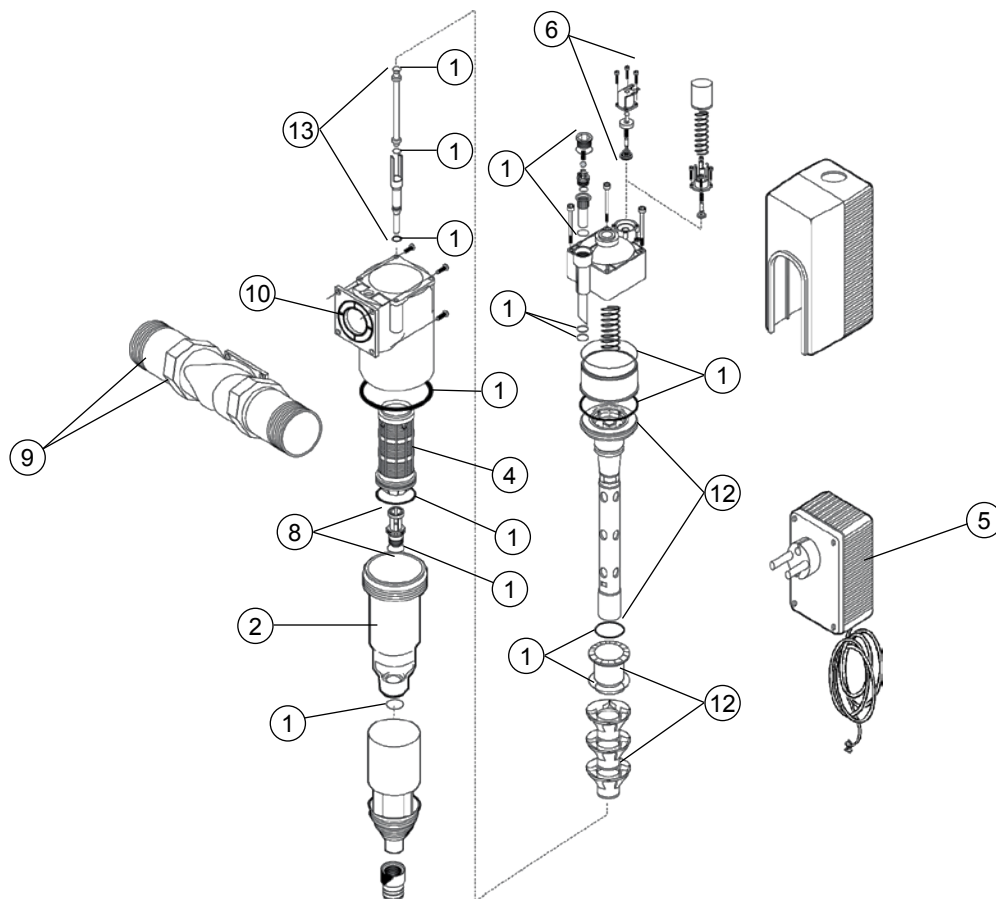

Rep	Code	Filtres TA - TR & FLASH Manu/Auto du 3/4" au 2"	Prix H.T.
9	C0617308	Douille filetée 1" (Raccord/Écrou/Joint)	22,00 €
9	C0617313	Douille filetée (Raccord/Écrou/Joint) 2"	47,00 €
5	P0039055	Bloc électronique de commande 3/4" à 2"	235,00 €
6	P0039051	S/E électrovanne 24 volts - 3/4" à 2"	28,00 €
2	C1150210	Bol 3/4" à 2"	40,00 €
12	P0039060	S/E éléments mobiles pour 3/4" à 1"1/4	153,00 €
12	P0039065	S/E éléments mobiles pour 1"1/2 à 2"	157,00 €
8	P0039054	Siege de fermeture égout 3/4" à 2"	52,00 €
13	C2060403	Pièce mobile de fermeture égout 3/4" à 2"	37,00 €
4	P0039011	Élément filtrant 90µ pour 3/4" - 1" - 1"1/4	53,00 €
4	P0039015	Élément filtrant 90µ pour 1"1/2 - 2"	53,00 €
4	P0039066	Élément filtrant 90µ TURBO/FLASH 40-50	53,00 €
4	C2060399	Élément filtrant 200µ A et M pour 3/4" - 1" - 1"1/4	53,00 €
4	C2060398	Élément filtrant 200µ A et M 1"1/2 & 2"	53,00 €
1	P0039053	Kit de réparation Turbo 3/4" à 2" (avec joints / filtre crépine de flasque)	158,00 €

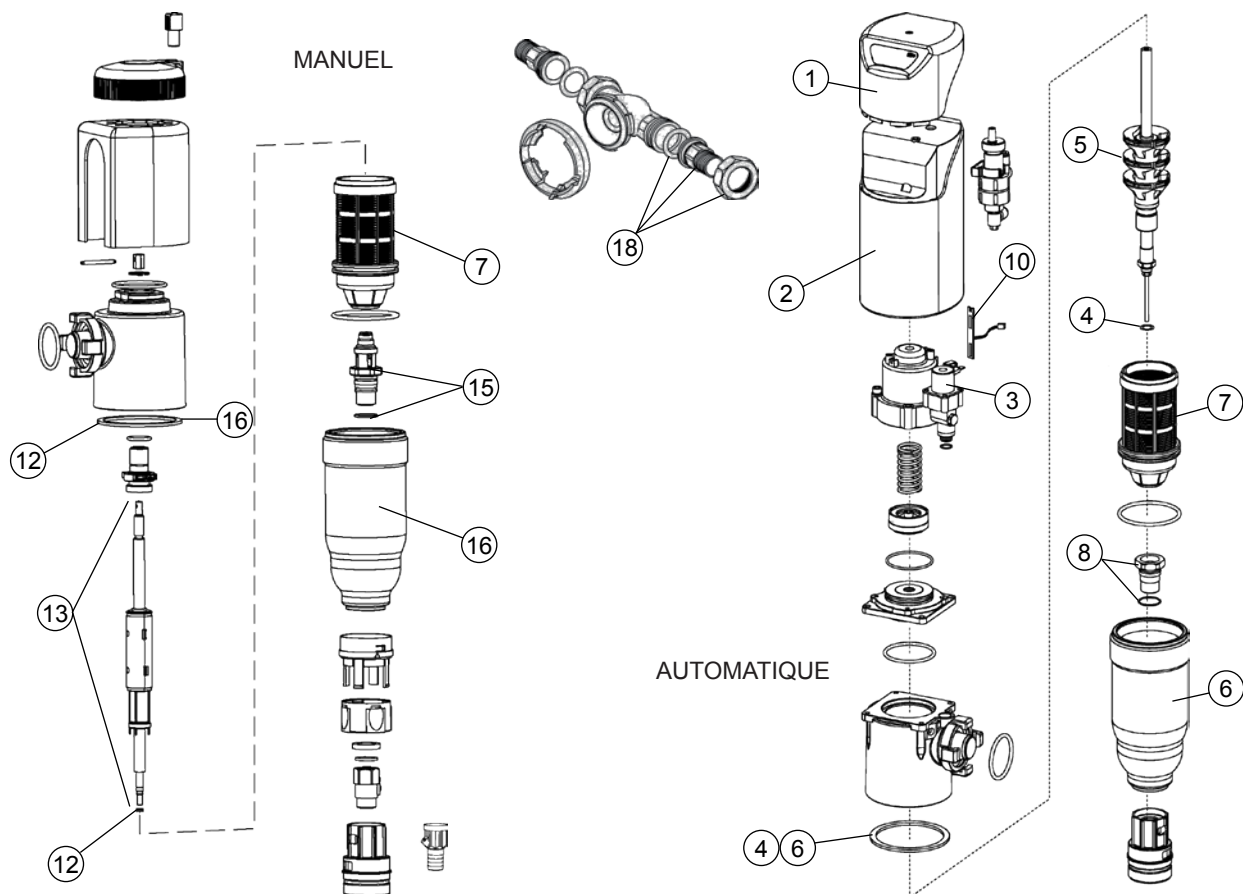

Rep	Code	Filtres Infinity Manu/Auto de 3/4" au 2"	Prix H.T.
12	P0039263	Jeu de joints (joint de bol + joint de l'élément mobile) manuel	14,00 €
15	P0039264	Clapet égout version manuelle	44,00 €
13	P0039272	S/E élément mobile version manuelle	76,00 €
16	P0039273	Bol + joint Multipur Auto/Manu	36,00 €
7	P0039262	Elément filtrant 90µ avec joint de bol	50,00 €
2	P0039176	Capot	22,00 €
8	P0039280	Siège clapet égout version automatique	22,00 €
4	P0039281	Jeu de joints d'étanchéité Infinity automatique	11,00 €
5	P0039282	S/E élément mobile version automatique	138,00 €
1	P0039288	Bloc électronique	98,00 €
6	P0039273	Bol + joint Multipur Auto/Manu	36,00 €
NR	C0988084	Transformateur pour filtre Infinity (tout modèle)	56,00 €
10	P0039078	Reed Platine Multipur	44,00 €
3	P0039051	S/E électrovanne 24 volts - 3/4" à 2"	28,00 €
18	P0030834	Raccord pour hydro-module DN20 (3/4") écrou, joints et embout fileté	63,00 €
18	P0030835	Raccord pour hydro-module DN25 (1") écrou, joints et embout fileté	73,00 €
18	P0030836	Raccord pour hydro-module DN32 (1"1/4) écrou, joints et embout fileté	104,00 €

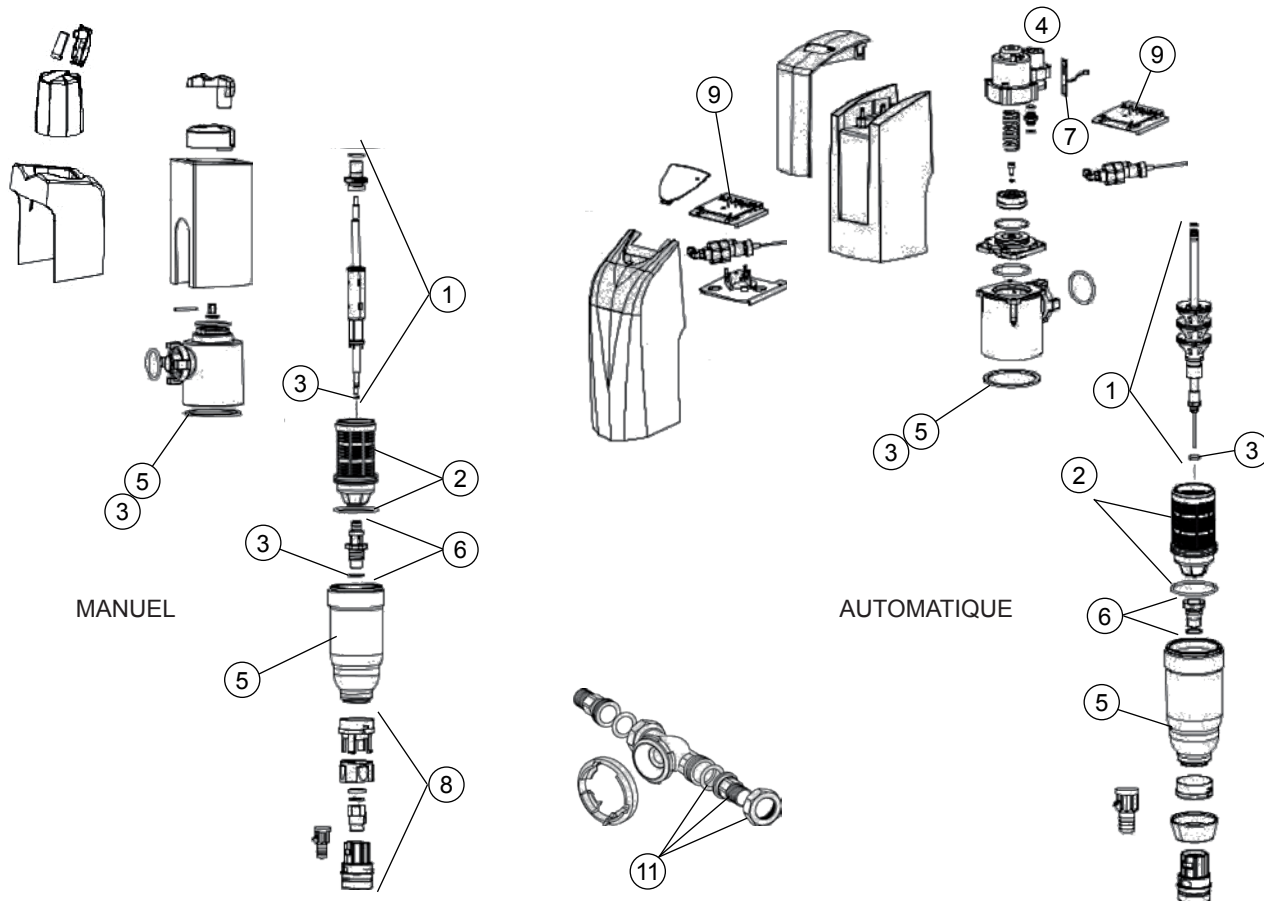

Rep	Code	Filtres Infinity V6 - Multipur - Multipur M6 & A6 - manuel ou automatique	Prix H.T.
11	C0617313	Douille filetée (Raccord/Écrou/Joint) 2"	47,00 €
11	P0030834	Raccord pour hydro-module DN20 (3/4") écrou, joints et embout fileté	63,00 €
11	P0030835	Raccord pour hydro-module DN25 (1") écrou, joints et embout fileté	73,00 €
11	P0030836	Raccord pour hydro-module DN32 (1"1/4) écrou, joints et embout fileté	104,00 €
2	P0039262	Élément filtrant 90µ avec joint de bol	50,00 €
2	C2060398	Élément filtrant 200µ A et M 1"1/2 & 2"	53,00 €
5	P0039273	Bol + joint Multipur Auto/Manu	36,00 €
8	P0010534	S/E raccords égout	11,00 €
1	P0039272	S/E élément mobile version manuelle	76,00 €
6	P0039264	Clapet égout version manuelle	44,00 €
3	P0039263	Jeu de joints (joint de bol + joint de l'élément mobile) manuel	14,00 €
9	P0039082	Bloc électronique de commande	66,00 €
7	P0039078	Reed Platine Multipur	44,00 €
4	P0012200	Electrovanne de commande	70,00 €
1	P0039282	S/E élément mobile version automatique	138,00 €
6	P0039280	Siège clapet égout version automatique	22,00 €
3	P0039281	Jeu de joints d'étanchéité Infinity automatique	11,00 €
NR	C0988084	Transformateur pour filtre Infinity (tout modèle)	56,00 €



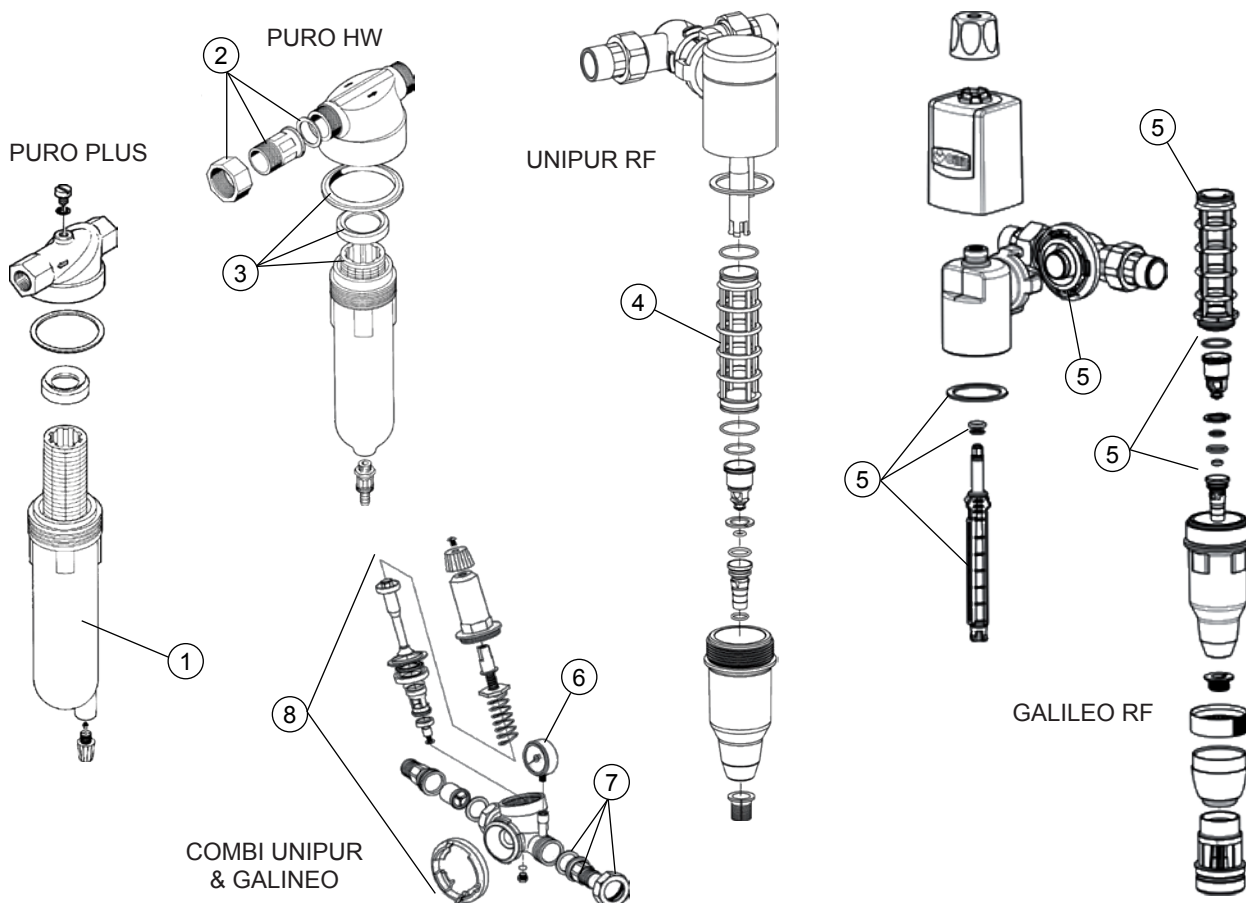

Rep	Code	Filtres PURO PLUS & PURO HW - UNIPUR RF - GALILEO RF	Prix H.T.
1	C0617434	Bol 3/4" - 1" pour filtre PURO PLUS	46,00 €
3	C1079468	Kit entretien complet Puro HW DN20 / DN32	61,00 €
2	C0617308	Douille fileté 1" (Raccord/Écrou/Joint)	22,00 €
2	C0617313	Douille fileté (Raccord/Écrou/Joint) 2"	47,00 €
4	C6084047	Élément filtrant de rechange UNIPUR 3/4" et 1"1/4	39,00 €
5	C1079470	Kit entretien complet Unipur / Galiléo	48,00 €
6	C0120549	Manomètre	20,00 €
7	P0030834	Raccord pour hydro-module DN20 (3/4") écrou, joints et embout fileté	63,00 €
7	P0030835	Raccord pour hydro-module DN25 (1") écrou, joints et embout fileté	73,00 €
7	P0030836	Raccord pour hydro-module DN32 (1"1/4) écrou, joints et embout fileté	104,00 €
8	P0030820	Hydro-module DN20 (3/4") avec détendeur et manomètre	124,00 €
8	P0030821	Hydro-module DN25 (1") avec détendeur et manomètre	135,00 €
8	P0030822	Hydro-module DN32 (1"1/4) avec détendeur et manomètre	206,00 €

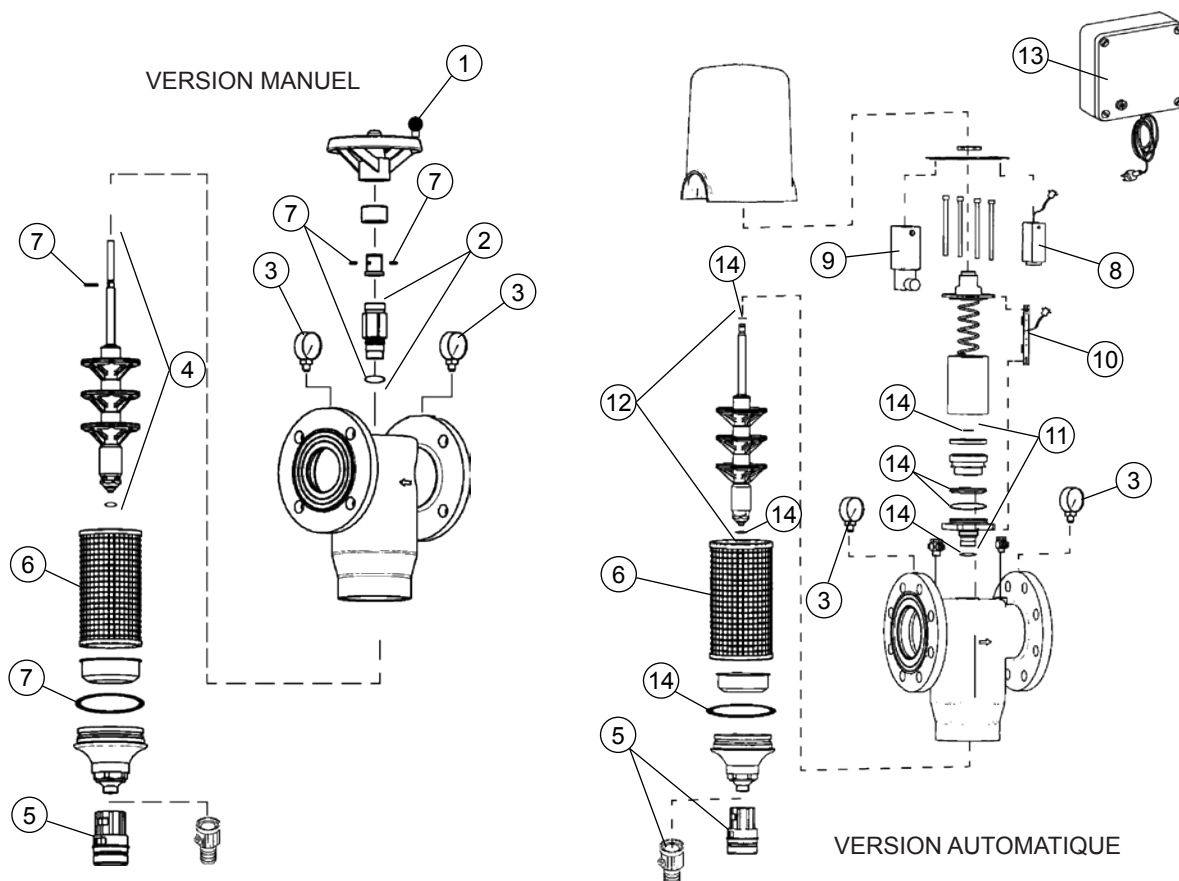

Rep	Code	Filtre MULTIPUR & TURBO DN65 & DN80 manuel ou automatique	Prix H.T.
1	P0039095	Volant	60,00 €
2	P0039090	S/E guide axe version manuelle	70,00 €
3	P0039016	Manomètre	42,00 €
4	P0039086	S/E élément mobile version manuelle	127,00 €
5	P0010534	S/E raccords égout	11,00 €
6	P0039070	S/E élément filtrant 100 µ (inox)	85,00 €
6	P0039072	S/E élément filtrant 200 µ (inox)	93,00 €
6	P0003511	S/E élément filtrant 500 µ (inox)	515,00 €
7	P0039093	Kit de réparation M (joints et clavettes) version manuelle	32,00 €
8	P0039047	Electrovanne filtreFLASH DN65 à DN125	285,00 €
9	P0039048	Pressostat filtre FLASH DN65 à DN125	341,00 €
10	P0039058	Platine Reed A	60,00 €
11	P0039062	S/E guide axe version automatique	118,00 €
12	P0039063	Ensemble mobile version automatique	115,00 €
13	P0039059	Coffret de commande pour Multipur A ancien modèle (sans affichage digital)	396,00 €
14	P0039092	Kit de réparation A (joints et clavettes) version automatique	45,00 €

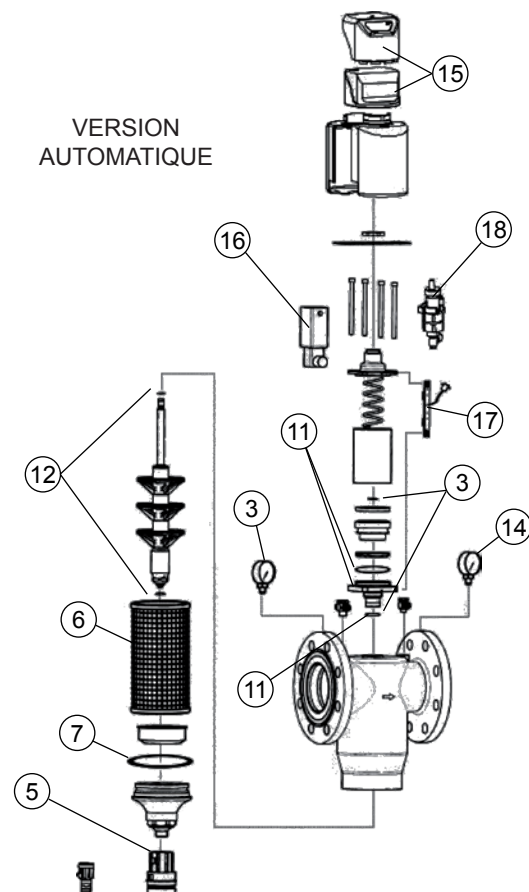
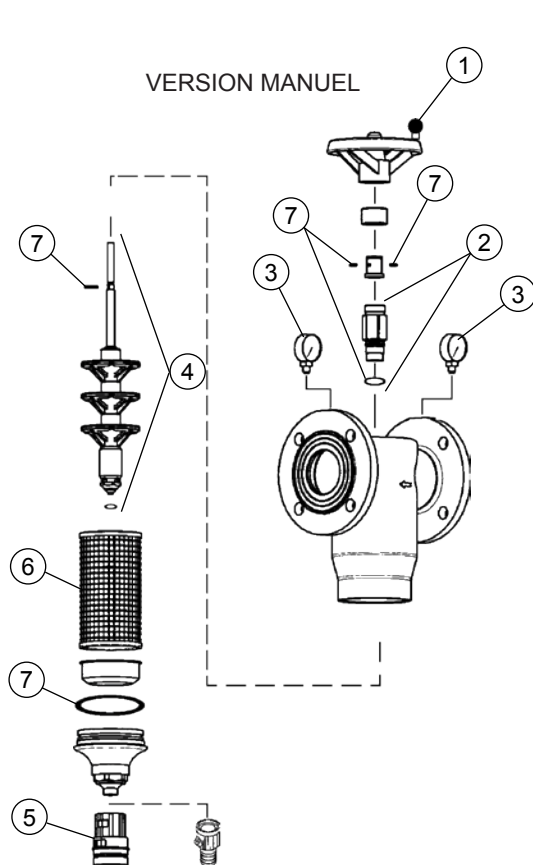

Rep	Code	Filtres Infinity & Multipur nouveau modèle DN65 & DN80 manuel ou automatique	Prix H.T.
3	P0039016	Manomètre	42,00 €
1	P0039095	Volant	60,00 €
4	P0039086	S/E élément mobile version manuelle	127,00 €
2	P0039090	S/E guide axe version manuelle	70,00 €
7	P0039093	Kit de réparation M (joints et clavettes) version manuelle	32,00 €
5	P0010534	S/E raccords égout	11,00 €
6	P0039070	S/E élément filtrant 100 µ (inox)	85,00 €
6	P0039072	S/E élément filtrant 200 µ (inox)	93,00 €
6	P0003511	S/E élément filtrant 500 µ (inox)	515,00 €
11	P0039062	S/E guide axe version automatique	118,00 €
12	P0039063	Ensemble mobile version automatique	115,00 €
14	P0039092	Kit de réparation A (joints et clavettes) version automatique	45,00 €
15	P0039289	Bloc électronique pour P/AP DN 65 - DN 80 (avec affichage digital)	270,00 €
NR	C0988084	Transformateur pour filtre Infinity (tout modèle)	56,00 €
NR	P0079367	Câble & connecteur entrée / sortie pour filtre AP	17,00 €
16	P0039080	Pressostat	184,00 €
17	P0039078	Reed Platine Multipur	44,00 €
18	P0039043	Electrovanne de commande 24V filtre Infinity Vers.2006	280,00 €

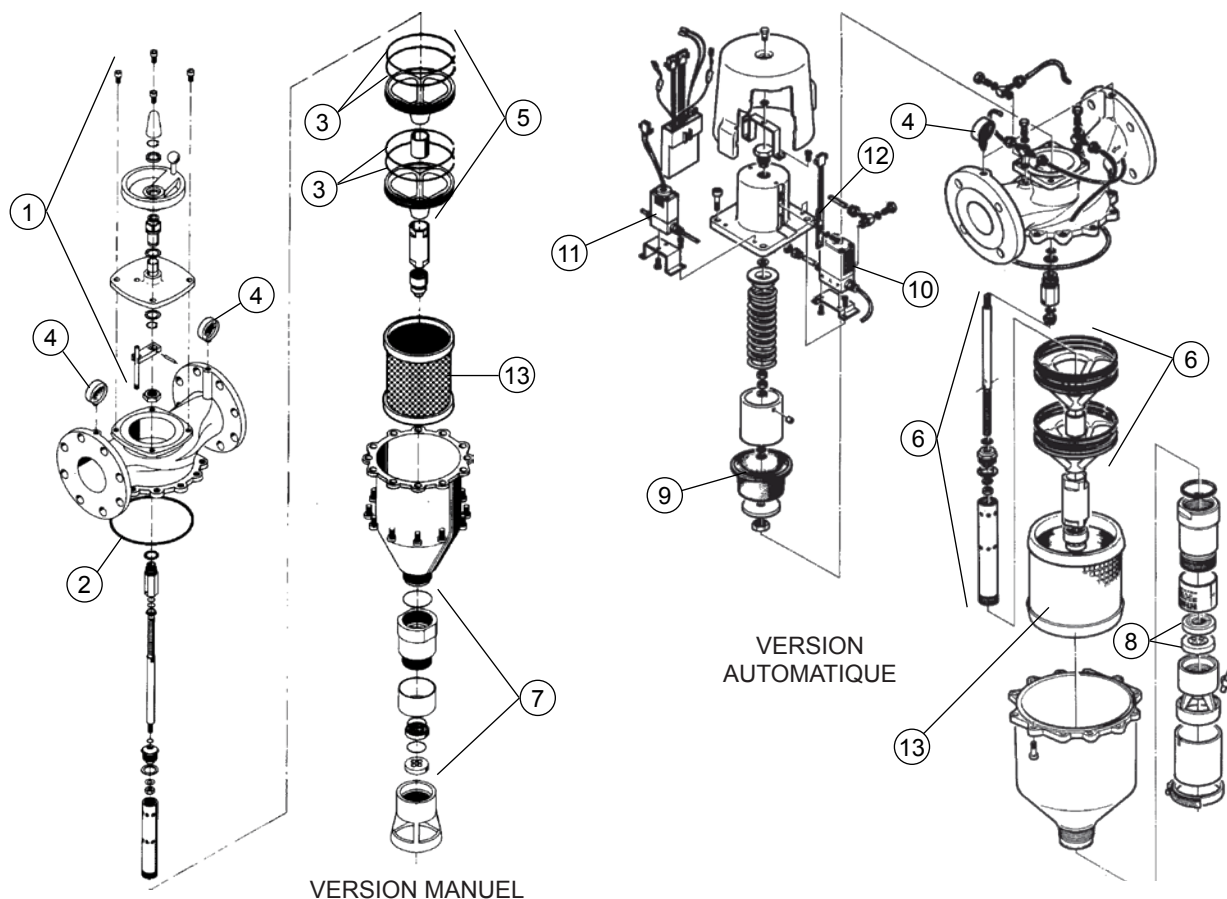

Rep	Code	Filtres FLASH & TURBO DN65 - 80 - 100 - 125 manuel & automatique	Prix H.T.
1	C0617458	Ensemble volant	115,00 €
2	C0617460	Joint torique tête/bol DN 100 et 125	10,00 €
3	C0617463	Lot de racleurs DN 100 et 125	104,00 €
4	P0039016	Manomètre	42,00 €
5	P0039017	S/E éléments mobiles + joints pour DN65 et DN80	932,00 €
5	P0039020	S/E éléments mobiles + joints pour DN100 et DN125	932,00 €
6	P0039039	S/E élément mobile DN65 et DN80	625,00 €
6	P0039042	Equipement mobile DN 100 et 125	681,00 €
7	P0039019	Clapet égout	78,00 €
8	P0039045	Joint de clapet d'égout pour filtre FLASH DN65 à DN125	126,00 €
NR	P0039059	Coffret de commande pour Multipur A ancien modèle (sans affichage digital)	396,00 €
9	P0039046	Membrane filtre FLASH DN65 à DN125	179,00 €
10	P0039047	Electrovanne filtre FLASH DN65 à DN125	285,00 €
11	P0039048	Pressostat filtre FLASH DN65 à DN125	341,00 €
12	P0039049	Platine Hall filtre FLASH DN65 à DN125	48,00 €
13	P0039018	Elément filtrant 100 microns pour DN65 et DN80	262,00 €
13	P0039041	Elément filtrant 200µ DN 65 à 80 (inox)	395,00 €
13	P0039021	Elément filtrant 100 microns pour DN100 et DN125	313,00 €
13	P0039044	S/E élément filtrant 200µ DN 100 à 125 (inox)	456,00 €

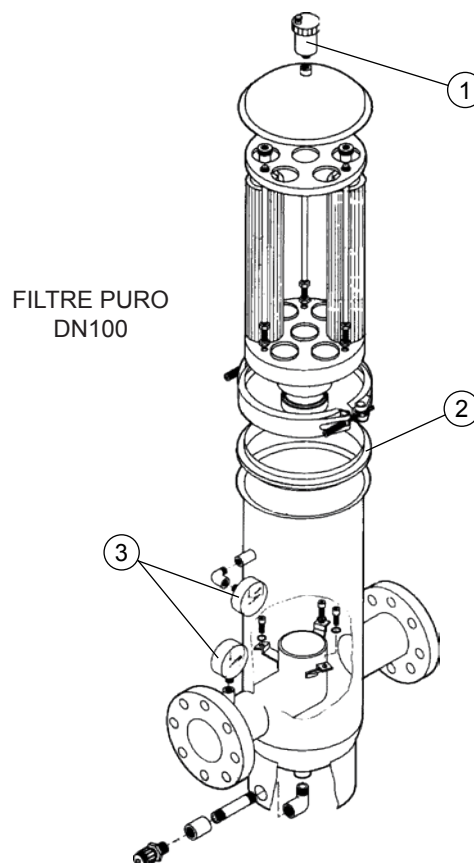
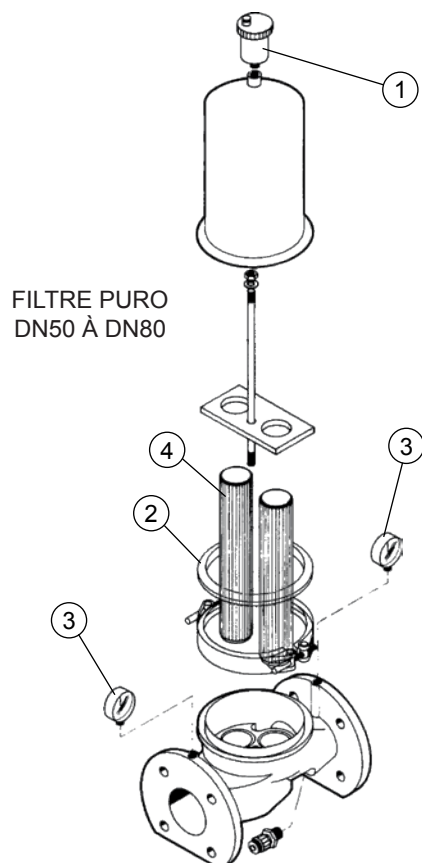

Rep	Code	Filtre PURO collectif EF & HW	Prix H.T.
1	C0600434	Purgeur d'air 3/8"	56,00 €
2	C0945292	Joint fermeture DN 50 à DN 80	18,00 €
2	C1189334	Joint fermeture DN 100 à DN 200	73,00 €
3	P0039016	Manomètre	42,00 €
4	C8012122	Cartouche Puro EF - HW DN65 à DN80 (toile + support)	67,00 €

Rep	Code	Filtres multicartouches Inox type CMC - Gamme avant 2004	Prix H.T.
NR	P0950109	Joint étanchéité cloche/embase 3 postes petite cloche	148,00 €
NR	P0950140	Joint étanchéité cloche/embase 7 postes petite cloche	180,00 €
NR	P0950209	Joint étanchéité cloche/embase 12 postes petite cloche	194,00 €
NR	P0950385	Collier de serrage pour filtre 7 postes petite cloche	349,00 €
NR	P0950431	Joint étanchéité cloche/embase 3 postes grande cloche	147,00 €
NR	P0950908	Joint étanchéité cloche/embase 7 postes grande cloche	180,00 €
NR	P0950926	Joint étanchéité cloche/embase 12 postes grande cloche	194,00 €
Rep	Code	Filtres multicartouches Inox - Gamme 2004 à 2014	Prix H.T.
NR	P0048903	Joint étanchéité cloche/embase 3 postes	150,00 €
NR	P0902843	Joint étanchéité cloche/embase 6 postes	180,00 €
NR	P0048906	Joint étanchéité cloche/embase 6 postes (CA 28mm)	180,00 €
NR	P0048912	Joint étanchéité cloche/embase 12 postes	190,00 €
NR	P0048963	Collier de serrage pour filtre 3 postes	292,00 €
NR	P0967055	Collier de serrage pour filtre 6 postes & filtre POROMESH	320,00 €
NR	P0048966	Collier de serrage pour filtre 6 postes (CA 28mm)	320,00 €
NR	P0048972	Collier de serrage pour filtre 12 postes	369,00 €
NR	P0048882	Lot de 3 tiges guide avec 3 coupelles et joints plats pour carter 20"	203,00 €
NR	P0048883	Lot de 3 tiges guide avec 3 coupelles et joints plats pour carter 30"	215,00 €
NR	P0048884	Lot de 3 tiges guide avec 3 coupelles et joints plats pour carter 40"	244,00 €
Rep	Code	Filtres multicartouches CMC Inox - Gamme depuis 2014	Prix H.T.
NR	P0060229	Kit d'adaptation 3x20" DOE->CODE8	128,00 €
NR	P0060233	Kit d'adaptation 3x30" CODE8->DOE	229,00 €
NR	P0060234	Kit d'adaptation 3x40" CODE8->DOE	244,00 €
NR	P0060236	Kit d'adaptation 6x30" CODE8->DOE	385,00 €
NR	P0060237	Kit d'adaptation 6x40" CODE8->DOE	448,00 €
NR	P0060239	Kit d'adaptation 12x30" CODE8->DOE	726,00 €
NR	P0060240	Kit d'adaptation 12x40" CODE8->DOE	875,00 €
NR	P0060241	Joint W pour carter 3 postes	155,00 €
NR	P0060242	Joint W pour carter 6 postes	186,00 €
NR	P0060243	Joint W pour carter 12 postes	199,00 €
NR	P0060244	Collier de serrage pour carter 3 postes	451,00 €
NR	P0060245	Collier de serrage pour carter 6 postes	858,00 €
NR	P0060246	Collier de serrage pour carter 12 postes	887,00 €
NR	P0060247	Plaque de compression pour carter 3 postes	113,00 €
NR	P0060248	Plaque de compression pour carter 6 postes	223,00 €
NR	P0060249	Plaque de compression pour carter 12 postes	310,00 €
NR	P0060250	Ressort et coupelle pour carter CMC	100,00 €
NR	P0048314	Intercalaire pour cartouche DOE	11,00 €
Rep	Code	Filtres divers	Prix H.T.
NR	P0950184	Joint bol/carter PCY 13 G	26,00 €
NR	P0950292	Joint bol/carter ALT	11,00 €
NR	P0950624	Joint silicone cloche/carter évent AGT	34,00 €
NR	P0950458	Joint bol/carter CORELESS	46,00 €
Rep	Code	Filtres BIG BLUE 10" & 20"	Prix H.T.
NR	P0955259	Clé pour filtre BIG BLUE	49,00 €
NR	P0955260	Equerre de fixation BIG BLUE	116,00 €
NR	P0048916	Joint torique Buna pour carter Big Blue 10" & 20"	34,50 €
NR	P0955261	Cartouche plissée 9" 3/4 1µm	45,00 €
NR	P0955262	Cartouche plissée 9" 3/4 5µm	43,00 €
NR	P0048329	Cartouche plissée 20" 1µm	82,00 €
NR	P0955264	Cartouche plissée 20" 5µm	82,00 €
NR	PK0955265	Lot de 4 cartouches Big Blue CA Aex 10"	364,00 €
NR	PK0955266	Lot de 4 cartouches Big Blue CA Aex 20"	718,00 €



Rep	Code	Cartouches modèle charbon actif	Prix H.T.
NR	PK0048221	Lot de 6 Cartouches charbon actif surbobinée 10"	149,00 €
NR	PK0093146	Lot de 6 Cartouches BWT CARBON 10" DOE	390,00 €
NR	PK0093147	Lot de 6 Cartouches BWT CARBON 20" DOE	732,00 €
NR	PK0093154	Lot de 6 Cartouches BWT CARBON HE 20" DOE	519,00 €
NR	PK0093155	Lot de 6 Cartouches BWT CARBON HE 20" DOE	1 011,00 €
NR	PK0093152	Lot de 6 Cartouches BWT CARBON 30" Code 8	1 070,00 €
NR	PK0093153	Lot de 6 Cartouches BWT CARBON 40" Code 8	1 421,00 €
NR	PK0093156	Lot de 6 Cartouches BWT CARBON HE 30" Code 8	1 519,00 €
NR	PK0093157	Lot de 6 Cartouches BWT CARBON HE 40" Code 8	1 927,00 €
Rep	Code	Gamme PROPYL (cartouche Polypropylène extrudé seuil nominal, raccordement DOE)	Prix H.T.
NR	PK0098180N	Lot de 6 cartouches BWT PROPYL 10" 1μ	97,00 €
NR	PK0098181N	Lot de 6 cartouches BWT PROPYL 10" 5μ	97,00 €
NR	PK0098182N	Lot de 6 cartouches BWT PROPYL 10" 10μ	97,00 €
NR	PK0098183N	Lot de 6 cartouches BWT PROPYL 10" 20μ	97,00 €
NR	PK0098184N	Lot de 6 cartouches BWT PROPYL 10" 50μ	97,00 €
NR	PK0098220N	Lot de 6 cartouches BWT PROPYL 20" 1μ	161,00 €
NR	PK0098221N	Lot de 6 cartouches BWT PROPYL 20" 5μ	161,00 €
NR	PK0098222N	Lot de 6 cartouches BWT PROPYL 20" 10μ	161,00 €
NR	PK0098223N	Lot de 6 cartouches BWT PROPYL 20" 20μ	161,00 €
NR	PK0098224N	Lot de 6 cartouches BWT PROPYL 20" 50μ	161,00 €
Rep	Code	Gamme PROPYL S (cartouche Polypropylène extrudé avec cage, seuil absolu)	Prix H.T.
NR	PK0050796N	Lot de 6 cartouches BWT PROPYL S 0,2μ 10" DOE	408,00 €
NR	PK0050797N	Lot de 6 cartouches BWT PROPYL S 0,2μ 20" DOE	820,00 €
NR	PK0050800N	Lot de 6 cartouches BWT PROPYL S 1μ 10" DOE	408,00 €
NR	PK0050801N	Lot de 6 cartouches BWT PROPYL S 1μ 20" DOE	820,00 €
NR	PK0050809N	Lot de 6 cartouches BWT PROPYL S 10μ 10" DOE	408,00 €
NR	PK0050811N	Lot de 6 cartouches BWT PROPYL S 10μ 20" DOE	820,00 €
NR	PK0050798N	Lot de 6 cartouches BWT PROPYL S 0,2μ 30" Code 8	1 319,00 €
NR	PK0050799N	Lot de 6 cartouches BWT PROPYL S 0,2μ 40" Code 8	1 736,00 €
NR	PK0050803N	Lot de 6 cartouches BWT PROPYL S 1μ 30" Code 8	1 319,00 €
NR	PK0050804N	Lot de 6 cartouches BWT PROPYL S 1μ 40" Code 8	1 736,00 €
NR	PK0050813N	Lot de 6 cartouches BWT PROPYL S 10μ 30" Code 8	1 319,00 €
NR	PK0050814N	Lot de 6 cartouches BWT PROPYL S 10μ 40" Code 8	1 736,00 €
Rep	Code	Gamme PROPYL P (cartouche Polypropylène membrane plissée avec cage, seuil absolu)	Prix H.T.
NR	PK0094824N	Lot de 6 cartouches BWT PROPYL P 0,2μ 10" DOE	466,00 €
NR	PK0094825N	Lot de 6 cartouches BWT PROPYL P 0,2μ 20" DOE	933,00 €
NR	PK0094827N	Lot de 6 cartouches BWT PROPYL P 1μ 10" DOE	466,00 €
NR	PK0094828N	Lot de 6 cartouches BWT PROPYL P 1μ 20" DOE	933,00 €
NR	PK0094835N	Lot de 6 cartouches BWT PROPYL P 10μ 10" DOE	466,00 €
NR	PK0094836N	Lot de 6 cartouches BWT PROPYL P 10μ 20" DOE	933,00 €
NR	PK0094840N	Lot de 6 cartouches BWT PROPYL P 0,2μ 30" Code 8	1 500,00 €
NR	PK0094841N	Lot de 6 cartouches BWT PROPYL P 0,2μ 40" Code 8	1 982,00 €
NR	PK0094853N	Lot de 6 cartouches BWT PROPYL P 1μ 30" Code 8	1 500,00 €
NR	PK0093618N	Lot de 6 cartouches BWT PROPYL P 1μ 40" Code 8	1 982,00 €
NR	PK0094916N	Lot de 6 cartouches BWT PROPYL P 10μ 30" Code 8	1 500,00 €
NR	PK0093303N	Lot de 6 cartouches BWT PROPYL P 10μ 40" Code 8	1 982,00 €

Rep	Code	Gamme POLYPURE II (cartouche Polypropylène membrane plissée avec cage, seuil absolu)	Prix H.T.
NR	PK0094824	Lot de 6 Cartouches POLYPURE II 10'' 0,2µm	466,00 €
NR	PK0094825	Lot de 6 Cartouches POLYPURE II 20'' 0,2µm	933,00 €
NR	PK0094827	Lot de 6 Cartouches POLYPURE II 10'' 1µm	466,00 €
NR	PK0094828	Lot de 6 Cartouches POLYPURE II 20'' 1µm	933,00 €
NR	PK0094830	Lot de 6 Cartouches POLYPURE II 10'' 5µm	466,00 €
NR	PK0094831	Lot de 6 Cartouches POLYPURE II 20'' 5µm	933,00 €
NR	PK0094835	Lot de 6 Cartouches POLYPURE II 10'' 10µm	466,00 €
NR	PK0094836	Lot de 6 Cartouches POLYPURE II 20'' 10µm	933,00 €
NR	PK0094839	Lot de 6 Cartouches POLYPURE II 20'' 0,2µm	1 008,00 €
NR	PK0094840	Lot de 6 Cartouches POLYPURE II 30'' 0,2µm	1 500,00 €
NR	PK0094841	Lot de 6 Cartouches POLYPURE II 40'' 0,2µm	1 982,00 €
NR	PK0094852	Lot de 6 Cartouches POLYPURE II 20'' 1µm	1 008,00 €
NR	PK0094853	Lot de 6 Cartouches POLYPURE II 30'' 1µm	1 500,00 €
NR	PK0093618	Lot de 6 Cartouches POLYPURE II 40'' 1µm	1 982,00 €
NR	PK0094901	Lot de 6 Cartouches POLYPURE II 20'' 5µm	1 008,00 €
NR	PK0094902	Lot de 6 Cartouches POLYPURE II 30'' 5µm	1 500,00 €
NR	PK0093594	Lot de 6 Cartouches POLYPURE II 40'' 5µm	1 982,00 €
NR	PK0094915	Lot de 6 Cartouches POLYPURE II 20'' 10µm	1 008,00 €
NR	PK0094916	Lot de 6 Cartouches POLYPURE II 30'' 10µm	1 500,00 €
NR	PK0093303	Lot de 6 Cartouches POLYPURE II 40'' 10µm	1 982,00 €
Rep	Code	Cartouches CORELESS (Haut débit polypropylène extrudé, sans cage, seuil nominal)	Prix H.T.
NR	PK0950901	Lot de 3 cartouches CORELESS 40'' 10µ	895,00 €
NR	PK0950934	Lot de 3 cartouches CORELESS 40'' 20µ	827,00 €
NR	PK0950242	Lot de 3 cartouches CORELESS 40'' 40µ	794,00 €
Rep	Code	Gamme PROPYL HFS (Haut débit polypropylène extrudé, embouts HD, seuil nominal)	Prix H.T.
NR	PK0050815N	Lot de 3 cartouches PROPYL HFS 40'' 10µ	1 184,00 €
NR	PK0050816N	Lot de 3 cartouches PROPYL HFS 60'' 10µ	1 773,00 €
NR	PK0050817N	Lot de 3 cartouches PROPYL HFS 40'' 20µ	1 184,00 €
NR	PK0050818N	Lot de 3 cartouches PROPYL HFS 60'' 20µ	1 773,00 €
NR	PK0050819N	Lot de 3 cartouches PROPYL HFS 40'' 40µ	1 184,00 €
NR	PK0050820N	Lot de 3 cartouches PROPYL HFS 60'' 40µ	1 773,00 €
Rep	Code	Gamme POLYPURE HD (Haut débit polypropylène extrudé avec cage, embouts HD, seuil nominal)	Prix H.T.
NR	PK0050815	Lot de 3 cartouches PROPURE HD 40'' 10µ	1 184,00 €
NR	PK0050816	Lot de 3 cartouches PROPURE HD 60'' 10µ	1 773,00 €
NR	PK0050817	Lot de 3 cartouches PROPURE HD 40'' 20µ	1 184,00 €
NR	PK0050818	Lot de 3 cartouches PROPURE HD 60'' 20µ	1 184,00 €
NR	PK0050819	Lot de 3 cartouches PROPURE HD 40'' 40µ	1 184,00 €
NR	PK0050820	Lot de 3 cartouches PROPURE HD 60'' 40µ	1 773,00 €
Rep	Code	Gamme PROPYL HFP (Haut débit polypropylène extrudé avec cage, membrane plissée, seuil absolu)	Prix H.T.
NR	PK0094854N	Lot de 3 cartouches PROPYL HFP 40'' 1µ	2 282,00 €
NR	PK0094855N	Lot de 3 cartouches PROPYL HFP 60'' 1µ	3 412,00 €
NR	PK0094856N	Lot de 3 cartouches PROPYL HFP 40'' 5µ	2 282,00 €
NR	PK0094857N	Lot de 3 cartouches PROPYL HFP 60'' 5µ	3 412,00 €
NR	PK0094858N	Lot de 3 cartouches PROPYL HFP 40'' 10µ	2 282,00 €
NR	PK0094859N	Lot de 3 cartouches PROPYL HFP 60'' 10µ	3 412,00 €
Rep	Code	Gamme POLYPURE HD (Haut débit polypropylène extrudé avec cage, membrane plissée, seuil absolu)	Prix H.T.
NR	PK0094854	Lot de 3 cartouches POLYPURE HD 40'' 1µ	2 282,00 €
NR	PK0094855	Lot de 3 cartouches POLYPURE HD 60'' 1µ	3 412,00 €
NR	PK0094856	Lot de 3 cartouches POLYPURE HD 40'' 5µ	2 282,00 €
NR	PK0094857	Lot de 3 cartouches POLYPURE HD 60'' 5µ	3 412,00 €
NR	PK0094858	Lot de 3 cartouches POLYPURE HD 40'' 10µ	2 282,00 €
NR	PK0094859	Lot de 3 cartouches POLYPURE HD 60'' 10µ	3 412,00 €
Rep	Code	Gamme PROPYL HFXS (Haut débit polypropylène extrudé, embouts propriétaires BWT, seuil nominal)	Prix H.T.
NR	PK0050784N	Lot de 3 cartouches BWT PROPYL HF XS 10µ 40''	1 300,00 €
NR	PK0050785N	Lot de 3 cartouches BWT PROPYL HF XS 10µ 60''	1 768,00 €
NR	PK0050786N	Lot de 3 cartouches BWT PROPYL HF XS 50µ 40''	1 300,00 €
NR	PK0050787N	Lot de 3 cartouches BWT PROPYL HF XS 50µ 60''	1 822,00 €

Rep	Code	Gamme PROPYL HFXP (Haut débit PP + cage, embouts propriétaires BWT, membrane plissé, seuil absolu)	Prix H.T.
NR	PK0050780N	Lot de 3 cartouches BWT PROPYL HF XP 1µ 40''	2 022,00 €
NR	PK0050781N	Lot de 3 cartouches BWT PROPYL HF XP 1µ 60''	2 964,00 €
NR	PK0050782N	Lot de 3 cartouches BWT PROPYL HF XP 10µ 40''	2 022,00 €
NR	PK0050783N	Lot de 3 cartouches BWT PROPYL HF XP 10µ 60''	2 964,00 €
Rep	Code	Cartouches PURELIFE E (Cartouche PES, membrane plissée avec cage, grade électronique)	Prix H.T.
NR	P0096391N	Cartouche BWT PURELIFE E 0,2µ 10'' Code 3	279,00 €
NR	P0096392N	Cartouche BWT PURELIFE E 0,2µ 20'' Code 3	546,00 €
NR	P0096393N	Cartouche BWT PURELIFE E 0,2µ 10'' Code 7	279,00 €
NR	P0096395N	Cartouche BWT PURELIFE E 0,2µ 20'' Code 7	546,00 €
NR	P0095646N	Cartouche BWT PURELIFE E 0,2µ 30'' Code 7	826,00 €
NR	P0097101N	Cartouche BWT PURELIFE E 0,2µ 20'' Code 8	546,00 €
NR	P0097102N	Cartouche BWT PURELIFE E 0,2µ 30'' Code 8	826,00 €
NR	P0950299N	Cartouche BWT PURELIFE E 0,2µ 40'' Code 8	1 077,00 €
Rep	Code	Cartouches SUPORFLOW (Cartouche PES, membrane plissée avec cage, grade électronique)	Prix H.T.
NR	P0096391	Cartouche SUPORFLOW HE 10'' 0,2µm Code 3	279,00 €
NR	P0096392	Cartouche SUPORFLOW HE 20'' 0,2µm Code 3	546,00 €
NR	P0096525	Cartouche SUPORFLOW HE 10'' 0,1µm Code 3	349,00 €
NR	P0096526	Cartouche SUPORFLOW HE 20'' 0,1µm Code 3	707,00 €
NR	P0096393	Cartouche SUPORFLOW HE 10'' 0,2µm Code 7	279,00 €
NR	P0096395	Cartouche SUPORFLOW HE 20'' 0,2µm Code 7	546,00 €
NR	P0095646	Cartouche SUPORFLOW HE 30'' 0,2µm Code 7	826,00 €
NR	P0093417	Cartouche SUPORFLOW HE 40'' 0,2µm Code 7	1 077,00 €
NR	P0096528	Cartouche SUPORFLOW HE 20'' 0,1µm Code 7	397,00 €
NR	P0098354	Cartouche SUPORFLOW HE 40'' 0,1µm Code 7	1 940,00 €
NR	P0097101	Cartouche SUPORFLOW HE 20'' 0,2µm Code 8	539,00 €
NR	P0097102	Cartouche SUPORFLOW HE 30'' 0,2µm Code 8	826,00 €
NR	P0950299	Cartouche SUPORFLOW HE 40'' 0,2µm Code 8	1 077,00 €
Rep	Code	Cartouches PURELIFE P (Cartouche PES, membrane plissée avec cage, grade pharmaceutique)	Prix H.T.
NR	P0096533N	Cartouche BWT PURELIFE P 0,2µ 10'' Code 3	328,00 €
NR	P0096534N	Cartouche BWT PURELIFE P 0,2µ 20'' Code 3	675,00 €
NR	P0096535N	Cartouche BWT PURELIFE P 0,2µ 10'' Code 7	328,00 €
NR	P0096536N	Cartouche BWT PURELIFE P 0,2µ 20'' Code 7	675,00 €
NR	P0095746N	Cartouche BWT PURELIFE P 0,2µ 30'' Code 7	1 018,00 €
Rep	Code	Cartouches SUPORVALIDE (Cartouche PES, membrane plissée avec cage, grade pharmaceutique)	Prix H.T.
NR	P0096533	Cartouche SUPORVALIDE 10'' 0,2µm Code 3	328,00 €
NR	P0096534	Cartouche SUPORVALIDE 20'' 0,2µm Code 3	675,00 €
NR	P0096535	Cartouche SUPORVALIDE 10'' 0,2µm Code 7	328,00 €
NR	P0096536	Cartouche SUPORVALIDE 20'' 0,2µm Code 7	675,00 €
NR	P0095746	Cartouche SUPORVALIDE 30'' 0,2µm Code 7	1 018,00 €
Rep	Code	Gamme CRISTALVENT (Cartouche évent PTFE membrane plissée avec cage tenue 100°C et en résiduel O <sub>3</sub> )	Prix H.T.
NR	P0950050N	Cartouche BWT CRISTALVENT 0,2µ 10'' Code 7	889,00 €
NR	P0950060N	Cartouche BWT CRISTALVENT 0,2µ 20'' Code 7	1 778,00 €
NR	P0900002N	Cartouche BWT CRISTALVENT 0,2µ 30'' Code 7	2 668,00 €
Rep	Code	Gamme PFA (Cartouche évent PTFE membrane plissée avec cage, sans N <sub>2</sub> et sans O <sub>3</sub> )	Prix H.T.
NR	P0950327	Cartouche EMFLON PFA simple couche 10'' 0,2µm	504,00 €
NR	P0095715	Cartouche EMFLON PFA simple couche 20'' 0,2µm	1 018,00 €
NR	P0950843	Cartouche EMFLON PFA simple couche 30'' 0,2µm	1 331,00 €
Rep	Code	Gamme PFR (Cartouche évent PTFE membrane plissée avec cage pour inertage N <sub>2</sub> )	Prix H.T.
NR	P0950291	Cartouche EMFLON PFR double couche 5'' 0,2µm	370,00 €
NR	P0950202	Cartouche EMFLON PFR double couche 10'' 0,2µm	633,00 €
NR	P0096862	Cartouche EMFLON PFR double couche 20'' 0,2µm	1 276,00 €
NR	P0950099	Cartouche EMFLON PFR double couche 30'' 0,2µm (AB3PFR7PVH4)	1 790,00 €
Rep	Code	Gamme HTPFR (Cartouche évent PTFE membrane plissée avec cage tenue à 100°C et en résiduel O <sub>3</sub> )	Prix H.T.
NR	P0925312	Cartouche EMFLON HTPFR double couche 10'' 0,2µm	889,00 €
NR	P0925315	Cartouche EMFLON HTPFR double couche 5'' 0,2µm	466,00 €
NR	P0925313	Cartouche EMFLON HTPFR double couche 20'' 0,2µm	1 778,00 €
NR	P0925314	Cartouche EMFLON HTPFR double couche 30'' 0,2µm	2 668,00 €

Rep	Code	Cartouches évent à visser	Prix H.T.
NR	P0950412N	Cartouche BWT PUREVENT 0,2µ 5"	354,00 €
NR	P0950412	Event Cuve Emflon II	349,00 €
NR	P0048224	Filtre type DKA 0,3µm Ø62	636,00 €
Rep	Code	Filtres Cintropur - Manchons de filtration	Prix H.T.
NR	P0003612	Lot de 5 manchons 5µ pour filtre Cintropur NW25	60,00 €
NR	P0003613	Lot de 5 manchons 5µ pour filtre Cintropur NW32	80,00 €
NR	P0003614	Lot de 5 manchons 5µ (Cintropur - Cristal) 2"1/2 & 3"	100,00 €
NR	P0003616	Lot de 5 manchons 10µ pour filtre Cintropur NW25	70,00 €
NR	P0003617	Lot de 5 manchons 10µ pour filtre Cintropur NW32	100,00 €
NR	P0003618	Lot de 5 manchons 10µ (Cintropur - Cristal) 2"1/2 & 3"	100,00 €
NR	P0003619	Lot de 5 manchons 25µ pour filtre Cintropur NW18	50,00 €
NR	P0003620	Lot de 5 manchons 25µ pour filtre Cintropur NW25	60,00 €
NR	P0003621	Lot de 5 manchons 25µ pour filtre Cintropur NW32	90,00 €
NR	P0003622	Lot de 5 manchons 25µ (Cintropur - Cristal) 2"1/2 & 3"	100,00 €
NR	P0003624	Lot de 5 manchons 50µ pour filtre Cintropur NW25	60,00 €
NR	P0003625	Lot de 5 manchons 50µ pour filtre Cintropur NW32	90,00 €
NR	P0003626	Lot de 5 manchons 50µ (Cintropur - Cristal) 2"1/2 & 3"	110,00 €
NR	P0003627	Lot de 5 manchons 100µ pour filtre Cintropur NW18	50,00 €
NR	P0003628	Lot de 5 manchons 100µ pour filtre Cintropur NW25	90,00 €
NR	P0003629	Lot de 5 manchons 100µ pour filtre Cintropur NW32	90,00 €
NR	P0003630	Lot de 5 manchons 100µ (Cintropur - Cristal) 2"1/2 & 3"	100,00 €
NR	P0003631	Lot de 5 manchons 150µ pour filtre Cintropur NW25	146,00 €
NR	P0003632	Lot de 5 manchons 150µ pour filtre Cintropur NW32	166,00 €
NR	P0003633	Lot de 5 manchons 150µ (Cintropur - Cristal) 2"1/2 & 3"	200,00 €
NR	P0003634	Lot de 5 manchons 300µ (Cintropur - Cristal) 2"1/2 & 3"	200,00 €
Rep	Code	Filtres Cintropur - Fixation murale	Prix H.T.
NR	P0003443	Fixation murale pour filtres NW 50/62/75	161,00 €
NR	P0003462	Fixation murale Inox pour filtres NW 500/650/800	164,00 €
Rep	Code	Filtres Cintropur - Vannes de purge	Prix H.T.
NR	P0003437	Vanne à bille NW 50/62/75	97,00 €
Rep	Code	Filtres Cintropur - Cloches transparentes	Prix H.T.
NR	P0003414	Cloche transparente NW18	43,00 €
NR	P0003415	Cloche transparente NW25	72,00 €
NR	P0003416	Cloche transparente NW32	117,00 €
NR	P0003434	Cloche transparente NW 50/62/75	262,00 €
Rep	Code	Filtres Cintropur - Helice centrifuge	Prix H.T.
NR	P0003402	Helice centrifuge NW 18/25/32	7,00 €
NR	P0003429	Helice centrifuge NW 50/62/75	9,00 €
Rep	Code	Filtres Cintropur - Couvercle PVC	Prix H.T.
NR	P0003406	Couvercle PVC NW 18/25/32	8,00 €
NR	P0003431	Couvercle PVC NW 50/62/75	16,00 €
Rep	Code	Filtres Cintropur - Clé et manomètre	Prix H.T.
NR	P0003421	Clé pour filtre NW 18/25/32	15,00 €
NR	P0003458	Clé pour filtre NW 500/650/800	51,00 €
Rep	Code	Filtres Cintropur - Support PVC	Prix H.T.
NR	P0003404	Support PVC filtre NW25	55,00 €
NR	P0003405	Support PVC filtre NW32	115,00 €
NR	P0003430	Support PVC filtre NW 50/62/75	93,00 €
Rep	Code	Filtres Cintropur - Joints O'ring	Prix H.T.
NR	P0003411	Joint de cloche 88x5 NBR70 NW 18/25/32	10,00 €
NR	P0003432	Joint de cloche 127x5 NBR70 NW 50/62/75	17,00 €
NR	P0003449	Joint de cloche NW 500/650/800	12,00 €

Rep	Code	Filtres FPM Cyclonique	Prix H.T.
NR	P0003788	Poche pour filtre FPM cyclonique 1 (unitaire)	399,00 €
NR	P0003789	Poche pour filtre FPM cyclonique 2 (unitaire)	446,00 €
NR	P0003790	Poche pour filtres FPM cyclonique 3 à 6 (unitaire)	499,00 €
NR	P0031602	Robinet 1/4 tour F/F diamètre 1"1/2 (40x49)	93,00 €
NR	P0993021	Manchon inox 1/2" (15x21)	17,00 €
NR	P0031612	Robinet 1/4 tour F/F diamètre 2"1/2 (66x76)	270,00 €
NR	P0031620	Purgeur automatique DN15	60,00 €
Rep	Code	Filtres FPM Multipoches	Prix H.T.
NR	P0003889	Poche 25µ FPM 21/30 - 31/50, Multipoches FPM 80 à 320 & FCM 21-30 - 31/50	42,00 €
NR	P0003890	Poche 50µ FPM 21/30 - 31/50, Multipoches FPM 80 à 320 & FCM 21-30 - 31/50	42,00 €
NR	P0003891	Poche 100µ FPM 21/30 - 31/50, Multipoches FPM 80 à 320 & FCM 21-30 - 31/50	43,00 €
NR	P0003892	Poche 200µ FPM 21/30 - 31/50, Multipoches FPM 80 à 320 & FCM 21-30 - 31/50	42,00 €
NR	P0078952	Joint pour filtre multipoches FPM 80 (2 poches)	132,00 €
NR	P0078953	Joint pour filtre multipoches FPM 120 (3 poches)	147,00 €
NR	P0078954	Joint pour filtre multipoches FPM 160 (4 poches)	171,00 €
Rep	Code	Filtres FPM - BFN & FPM (ancienne version jusqu'à 2003)	Prix H.T.
NR	C0945859	Joint fermeture BFN 14 - FPM 9/12	2,00 €
NR	C0014881	Joint fermeture BFN 11 - FPM 13/20	31,00 €
NR	P0003792	Capteur magnétique BFN 14 et 11 - FPM 9/12 et 13/20	1 083,00 €
NR	P0003794	Capteur magnétique BFN 12 - FPM 21/35	1 214,00 €
NR	P0003796	Capteur magnétique FCM 5/9 - 10/20	1 050,00 €
NR	P0003798	Capteur magnétique FCM 21/30 - 31/50	1 204,00 €
NR	P0003781	Poche 25µ BFN 14 - FPM 9/12	13,00 €
NR	P0950251	Poche 25µ BFN 11 - FPM 13/20	21,00 €
NR	P0003785	Poche 25µ BFN 12 - FPM 21/35 diamètre 2" et 3"	33,00 €
NR	P0003782	Poche 75µ BFN 14 - FPM 9/12	16,00 €
NR	P0003783	Poche 75µ BFN 11 - FPM 13/20	23,00 €
NR	P0003784	Poche 75µ BFN 12-FPM 21/35 diamètre 2" et 3"	33,00 €
Rep	Code	Filtres FPM & FCM (nouvelle version depuis 2003)	Prix H.T.
NR	P0078956	Joint torique de couvercle FPM 5/9 & FCM 5/9	15,00 €
NR	P0078957	Joint torique de couvercle FPM 10/20, 21/30 & 31/50 - FCM 10/20-21/30-31/50	18,00 €
NR	P0003796	Capteur magnétique FCM 5/9 - 10/20	1 050,00 €
NR	P0003798	Capteur magnétique FCM 21/30 - 31/50	1 204,00 €
NR	P0003845	Poche polypropylène 25 µ pr FPM 5/9 & FCM 5/9	24,00 €
NR	P0003846	Poche polypropylène 50 µ pr FPM 5/9 & FCM 5/9v	24,00 €
NR	P0003847	Poche polypropylène 100 µ pr FPM 5/9 & FCM 5/9	24,00 €
NR	P0003848	Poche polypropylène 200 µ pr FPM 5/9 & FCM 5/9	24,00 €
NR	P0003849	Poche polypropylène 25 µ pr FPM 10/20 & FCM 10/20	36,00 €
NR	P0003850	Poche polypropylène 50 µ pr FPM 10/20 & FCM 10/20	36,00 €
NR	P0003851	Poche polypropylène 100 µ pr FPM 10/20 & FCM 10/20	36,00 €
NR	P0003852	Poche polypropylène 200 µ pr FPM 10/20 & FCM 10/20	36,00 €
NR	P0003889	Poche 25µ FPM 21/30 - 31/50, Multipoches FPM 80 à 320 & FCM 21-30 - 31/50	42,00 €
NR	P0003890	Poche 50µ FPM 21/30 - 31/50, Multipoches FPM 80 à 320 & FCM 21-30 - 31/50	42,00 €
NR	P0003891	Poche 100µ FPM 21/30 - 31/50, Multipoches FPM 80 à 320 & FCM 21-30 - 31/50	43,00 €
NR	P0003892	Poche 200µ FPM 21/30 - 31/50, Multipoches FPM 80 à 320 & FCM 21-30 - 31/50	42,00 €
NR	P0043079	Mano pour détenteur Ø 60 - 0 à 10 b. - prise AR 1/4	41,00 €
NR	P0003682	Poche 50µ 110°C Taille 1 pour FPM10-20	40,00 €
NR	P0003683	Poche 50µ 110°C Taille 2 pour FPM21-50	50,00 €
NR	P0003684	Poche 50µ 110°C Taille 4 pour FPM5-9	30,00 €

Rep	Code	Filtres Ecofildeb & FCM Compact	Prix H.T.
NR	P0048101	Manomètre 0 à 10 bars Ø 63 - 1/4" raccord arrière	212,00 €
NR	P0031620	Purgeur automatique DN15	60,00 €
NR	P0043079	Mano pour détendeur Ø 60 - 0 à 10 b. - prise AR 1/4	41,00 €
NR	P0095840	Circulateur pour 5/9 PN10	790,00 €
NR	P0095841	Circulateur pour 10/20 PN10	890,00 €
NR	P0095847	Circulateur pour 10/20 version 2013	1 198,00 €
NR	P0971688	Circulateur pour 10/20 PN16	1 740,00 €
NR	P0974856	Circulateur pour 21/30 PN10	1 732,00 €
NR	P0974855	Circulateur pour 31/50 PN10 & pour 21/50 version 2013	1 840,00 €
Rep	Code	Filtres Ecofildeb Evolution plus - SoluTECH FCM Compact Evolution	Prix H.T.
NR	P0003846	Poche polypropylène 50 µ pr FPM 5/9 & FCM 5/9v	24,00 €
NR	P0003847	Poche polypropylène 100 µ pr FPM 5/9 & FCM 5/9	24,00 €
NR	P0003848	Poche polypropylène 200 µ pr FPM 5/9 & FCM 5/9	24,00 €
NR	P0003850	Poche polypropylène 50 µ pr FPM 10/20 & FCM 10/20	36,00 €
NR	P0003851	Poche polypropylène 100 µ pr FPM 10/20 & FCM 10/20	36,00 €
NR	P0003852	Poche polypropylène 200 µ pr FPM 10/20 & FCM 10/20	36,00 €
NR	P0095840	Circulateur pour 5/9 PN10	790,00 €
NR	P0095847	Circulateur pour 10/20 version 2013	1 198,00 €
NR	P0043079	Mano pour détendeur Ø 60 - 0 à 10 b. - prise AR 1/4	41,00 €
NR	P0031620	Purgeur automatique DN15	60,00 €
NR	P0500529	Vanne papillon manuelle Fonte/Inox DN32 PN16	170,00 €
NR	P0500531	Vanne papillon manuelle Fonte/Inox DN50 PN16	204,00 €
NR	P0029295	Débitmètre à palette raccord 1" mâle plage de mesure 0,8 à 90 m3/h	330,00 €
Rep	Code	Filtre à poche FCM ACCESS (XS Inox 5/6)	Prix H.T.
NR	P0069202	Joint torique pour filtre FCM ACCESS	10,50 €
NR	P0095849	Circulateur pour filtre FCM ACCESS type 80-32	635,00 €
NR	P0069203	Poche 20µ pour filtre FCM ACCESS	30,00 €
NR	P0069204	Barreau magnétique pour filtre FCM ACCESS	250,00 €
Rep	Code	Filtres PAC - SoluTECH	Prix H.T.
NR	C0020913	Cartouche SOLUTECH filtre PAC	112,00 €
Rep	Code	SoluTECH Condensats sol	Prix H.T.
NR	C0003900	Charge SOLUTECH 4,5kg (sceau diam. 280mm x Hr 270mm)	111,00 €
Rep	Code	Filtres FP & FC	Prix H.T.
NR	P0031606	Joint trou de bras en U 175 x 250	46,00 €
NR	P0031607	Joint trou d'homme en U 300 x 400	80,00 €



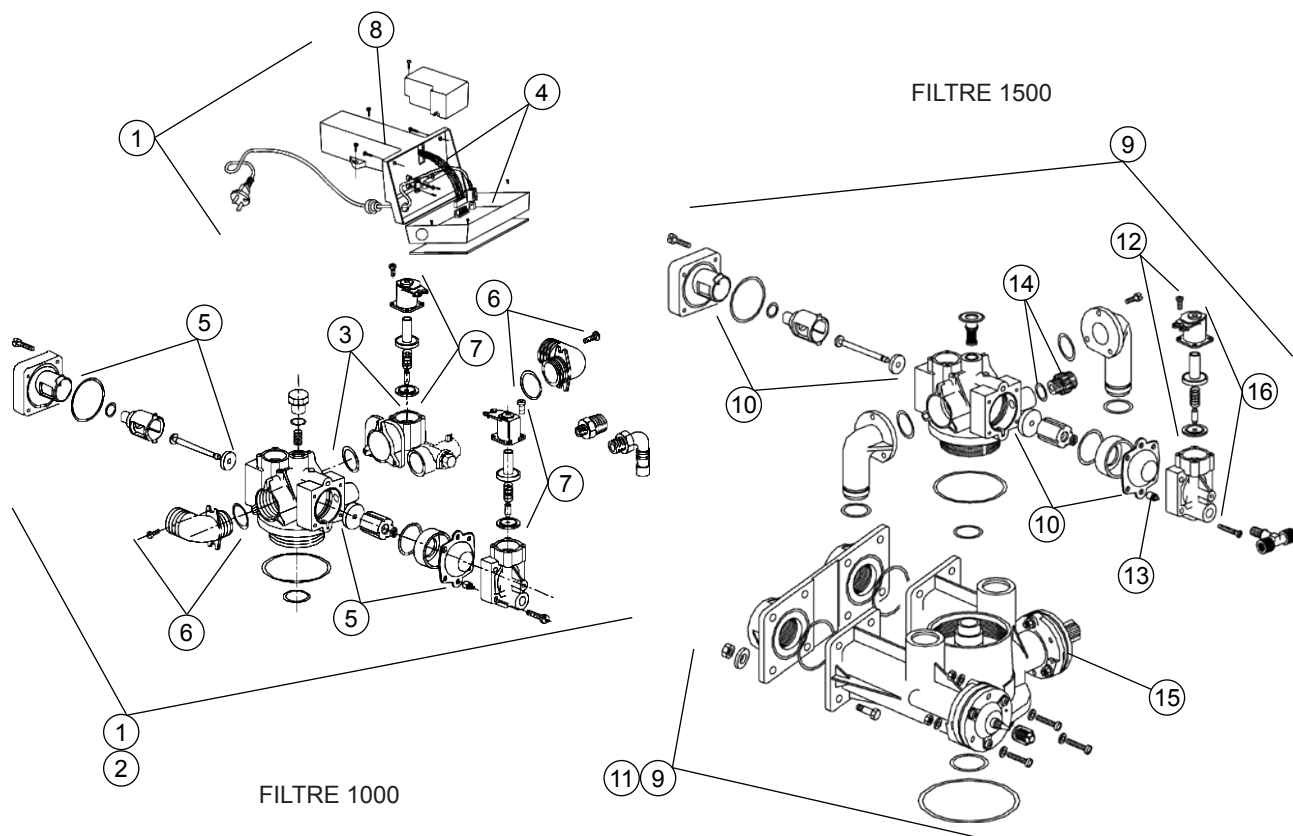

Rep	Code	Filtre 1000	Prix H.T.
1	P0101141	Vanne complète avec raccords et boîtier sans crépine supérieure	976,00 €
NR	P0016222	Raccord égout pour filtre 1000 déferriseur	15,00 €
2	P0070210	S/E Hydraulique complet sans raccords	554,00 €
3	P0010501	Adaptateur Filtre 1000 avec joint sans EV	44,00 €
4	P0013559	Boîtier électronique	308,00 €
5	P0013558	S/E Train mobile + membrane	111,00 €
6	P0010504	Jeu de 2 raccords coudés avec joints et vis 1" gaz (standard)	71,00 €
7	P0010402	S/E 2 électrovannes Invensys 220 V + bouchons (pour appareils depuis 01/07/04)	75,00 €
NR	P0013341	Crépine supérieure nouvelle version inox	104,00 €
8	P0010505	S/E capot bloc hydraulique avec câble EV (sans électronique, sans câble secteur)	101,00 €
Rep	Code	Filtre 1500	Prix H.T.
9	P0001762	Vanne 220 V + rehausse, crépine supérieure & coffret de commande	2 052,00 €
11	P0001745	S/E de commande hydraulique sans coffret, sans brides arrière	1 118,00 €
NR	P0013559	Boîtier électronique	308,00 €
10	P0013558	S/E Train mobile + membrane	111,00 €
16	P0012777	S/E culasse + membrane avec EV 220 Volts Invensys	80,00 €
12	P0010402	S/E 2 électrovannes Invensys 220 V + bouchons (pour appareils depuis 01/07/04)	75,00 €
13	P0010531	Pochette de 10 limiteurs de débit	45,00 €
14	P0012734	S/E mamelon égout 3/4" + joint + limiteur (P0077314)	8,00 €
15	P0001704	S/E pilote hydraulique Entrée/Sortie avec raccord	160,00 €
NR	P0011516	S/E crépine inférieure corps composite 16" (sans tube plongeur)	55,00 €
NR	P0011521	S/E crépine inférieure corps composite 21" (sans tube plongeur)	58,00 €
NR	P0041960	Tube plongeur PVC DN40 PN16 (Ø int. 46,2 x 50) - le mètre (Prévoir 2 mètres)	27,00 €
NR	P0010027	S/E rehausse avec joint pour tube plongeur (40 mm)	162,00 €
NR	P0010512	S/E crépine supérieure	127,00 €

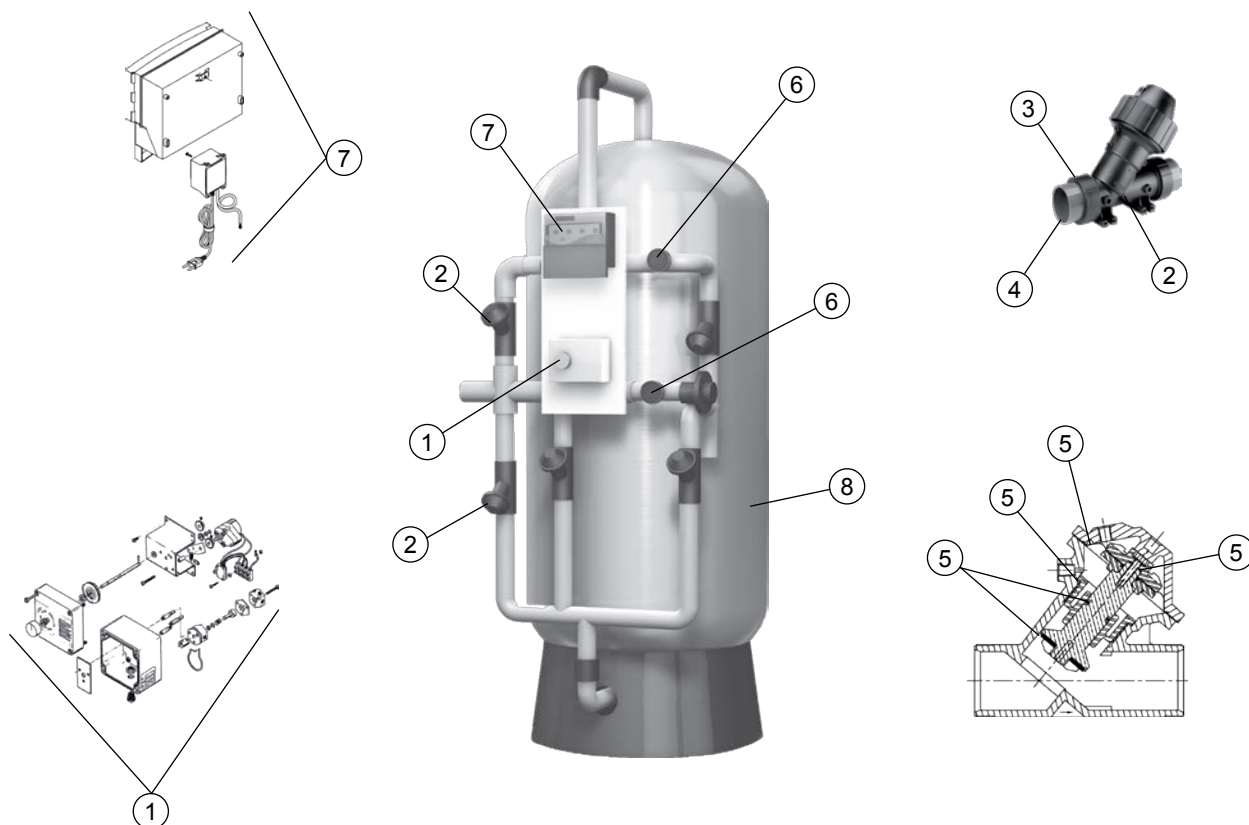

Rep	Code	Filtre 2000 manuel et automatique	Prix H.T.
1	P0011825	Distributeur hydraulique 24 V (position filtre) pour PILOT	2 092,00 €
2	P0089143	Diaphragme valve 524 1"1/2 NO (sans embout et sans écrou)	567,00 €
2	P0043053	Diaphragme valve 526 NO 2" 1/2 sans embout	1 347,00 €
3	P0042813	Ecrou pour 524 (écrou, clips, joint) (prévoir 2 pièces par vanne)	26,00 €
4	P0043059	Embout fileté 524 1"1/2 (Prévoir 2 pièces par vanne)	56,00 €
4	P0043075	Embout à coller 63 M 524 UB (1)	80,00 €
5	P0043074	Joint + membrane pour 524	131,00 €
6	P0031503	Manomètre D80 0/10 bars 1/2" G	78,00 €
7	P0076703	Coffret A5X-CTRL pour Filtre 2000	998,50 €
NR	P0012215	Carte interface A5X Control avec câble interface	171,00 €
NR	P0043096	Set de réglage débit filtre 2000 vanne K524	239,00 €
NR	P0043097	Set de réglage débit filtre 2000 DN40	44,00 €
NR	P0043098	Set de réglage débit filtre 2000 DN50	50,00 €
NR	P0097913	Manomètre différentiel à contact	1 190,00 €
NR	P0043056	Adaptateur fileté femelle 2"1/2 - 75 à coller	364,00 €
NR	P0040022	Crépine supérieure pour corps Ø 544 à 921 (ouverture sup. 4")	398,00 €
NR	P0040023	Crépine inférieure pour corps Ø 544 à 614 (6")	624,00 €
NR	P0040024	Crépine inférieure pour corps Ø 768 (6")	753,00 €
NR	P0040025	Crépine inférieure pour corps Ø 921 (6")	815,00 €
NR	P0013261	Crépine inférieure pour corps Ø 544 à 614 (4")	440,00 €
NR	P0013263	Crépine inférieure pour corps Ø 768 (4")	498,00 €
NR	P0013266	Crépine inférieure pour corps Ø 921 (4")	588,00 €
8	P0040034	S/E corps composite 21x60 avec crépines inférieure et supérieure	2 350,00 €
8	P0039424	Corps 24x71 avec embase avec crépines	3 201,00 €
8	P0039430	Corps 30x72 avec embase avec crépines	4 157,00 €
8	P0039436	Corps 36x72 avec embase avec crépines	5 419,00 €
NR	P0009068	Silex 1,35 (Sac de 25 kg) - granulométrie de 1,3 à 1,85mm (le sac)	31,00 €
NR	P0009069	Silex 0,55 (Sac de 25 kg) - granulométrie de 0,5 à 0,95mm (sac 25 Kg)	31,00 €
NR	P0009134	Charbon actif pour filtre charbon actif - par sac 50 litres = 18 kg (le sac)	668,00 €
NR	P0009137	Hydroanthracite 1,4 – 2,5 support filtrant (Le sac 25 litres)	142,00 €
NR	P0097913	Manomètre différentiel à contact	1 190,00 €

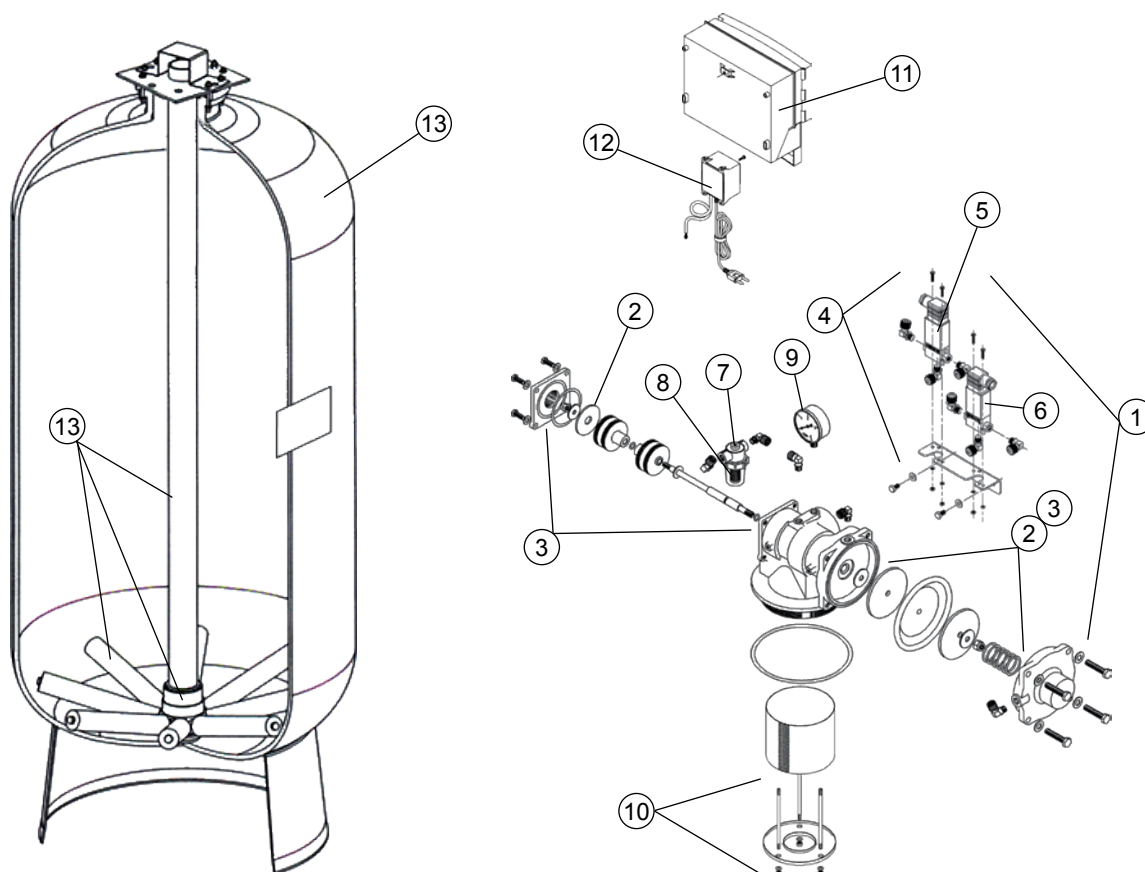

Rep	Code	Filtre 2500	Prix H.T.
1	P0076056	Vanne filtre automatique fileté 50/60 24V sans coffret, avec crépine supérieure	1 595,00 €
2	P0069074	S/E membrane + joint égout	200,00 €
3	P0069073	S/E axe avec piston + membrane	319,00 €
4	P0010522	Kit de 2 EV NO et NF - 24V pour Filtre 2500	219,00 €
5	P0060205	EV L321 NO pour Filtre 2500 0/5 Bars	113,00 €
6	P0060208	EV L321 NF pour Filtre 2500 0/8 Bars	113,00 €
7	P0003514	Filtre à tamis 8/13 (50 µ) sans raccords avec manchon 50 µ et support de manchon	67,00 €
8	P0012737	Lot de 5 manchons filtrants 50 µ sans support pour filtre P0003514 nouvelle version	55,00 €
8	P0003735	Manchon filtrant 50µ pour filtre pilotes (Lot de 3 manchons et support)	40,00 €
9	P0048101	Manomètre 0 à 10 bars Ø 63 - 1/4" raccord arrière	212,00 €
10	P0060016	Flasque de crépine supérieure	20,00 €
NR	P0015051	Bride PVC pour vanne filtre 2500	196,00 €
11	P0077051	Boîtier de commande électronique filtre 2500	894,00 €
12	P0012626	S/E transformateur pour boîtier de commande électronique	72,00 €
13	P0038005	S/E corps de filtre diamètre 610mm	3 140,00 €
13	P0038006	S/E corps de filtre diamètre 770mm	4 396,00 €
13	P0038007	S/E corps de filtre diamètre 927mm	5 914,00 €
13	P0038008	S/E corps de filtre diamètre 1074mm	7 300,00 €
NR	P0092464	S/E visserie pour Filtre 2500 (Joints bride & tête + 12 vis & écrous + 24 rondelles)	58,00 €
NR	P0009068	Silex 1,35 (Sac de 25 kg) - granulométrie de 1,3 à 1,85mm (le sac)	31,00 €
NR	P0009069	Silex 0,55 (Sac de 25 kg) - granulométrie de 0,5 à 0,95mm (sac 25 Kg)	31,00 €
NR	P0009134	Charbon actif pour filtre charbon actif - par sac 50 litres = 18 kg (le sac)	668,00 €
NR	P0009137	Hydroanthracite 1,4 – 2,5 support filtrant (Le sac 25 litres)	142,00 €
NR	P0097913	Manomètre différentiel à contact	1 190,00 €
NR	P0073388	Flexible MF 2"1/2 longueur 50 cm (sans joint)	180,00 €
NR	P0010226	Flexible MF 1"1/2 longueur 50 cm (sans joint)	91,00 €

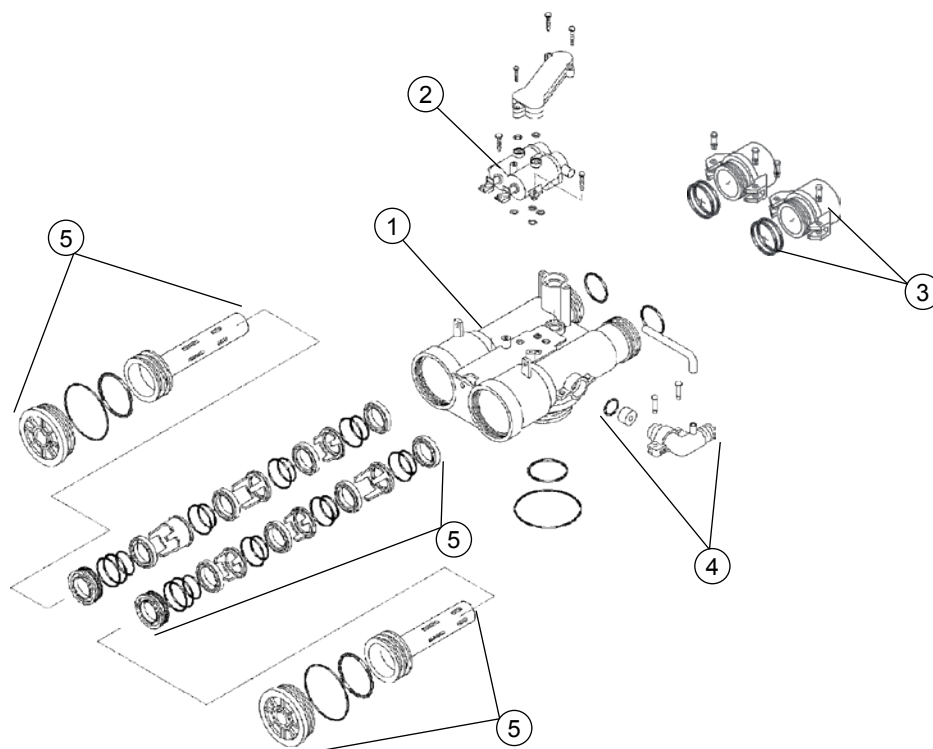

Rep	Code	Filtre FV 260/335	Prix H.T.
NR	C0260158	Vanne complète	691,00 €
Kit	C0945568	Coffret	362,00 €
3	C0945258	Bride raccord 1" à oreilles (unitaire)	24,00 €
2	C0945112	S/E pilotes Reflex	156,00 €
5	C0945303	Lot de 2 pistons avec cages sans couvercle	151,00 €
NR	C0071073	Kit flashvanne (DV1/2»+embouts+écrous+adapt.20mm+raccord 1/8»-4/6+bouchon1/8»)	270,00 €
4	C0945259	Coude égout	31,00 €
NR	CK0071126	Kit tubes et crépines (Crépines haute & basse + tube plongeur D32)	31,00 €
NR	P0013121	Corps composite gris 10"x 54" avec embase	195,00 €
NR	P0013123	Corps composite 13"x 54" avec embase	351,00 €
NR	P0970666	Préfiltre à tamis 800 µ PVC 1" nu	124,00 €
NR	P0970665	Tamis 800 µ pour préfiltre 1"	31,00 €
NR	P0009069	Silex 0,55 (Sac de 25 kg) - granulométrie de 0,5 à 0,95mm (sac 25 Kg)	31,00 €
NR	P0009134	Charbon actif pour filtre charbon actif - par sac 50 litres = 18 kg (le sac)	668,00 €
NR	P0009148	Neutralite 1,5/2,5mm Sac de 25KG	40,50 €
NR	C0026232	Culasse percée pour Réflex Easy	28,00 €

KIT PILOTAGE N°13

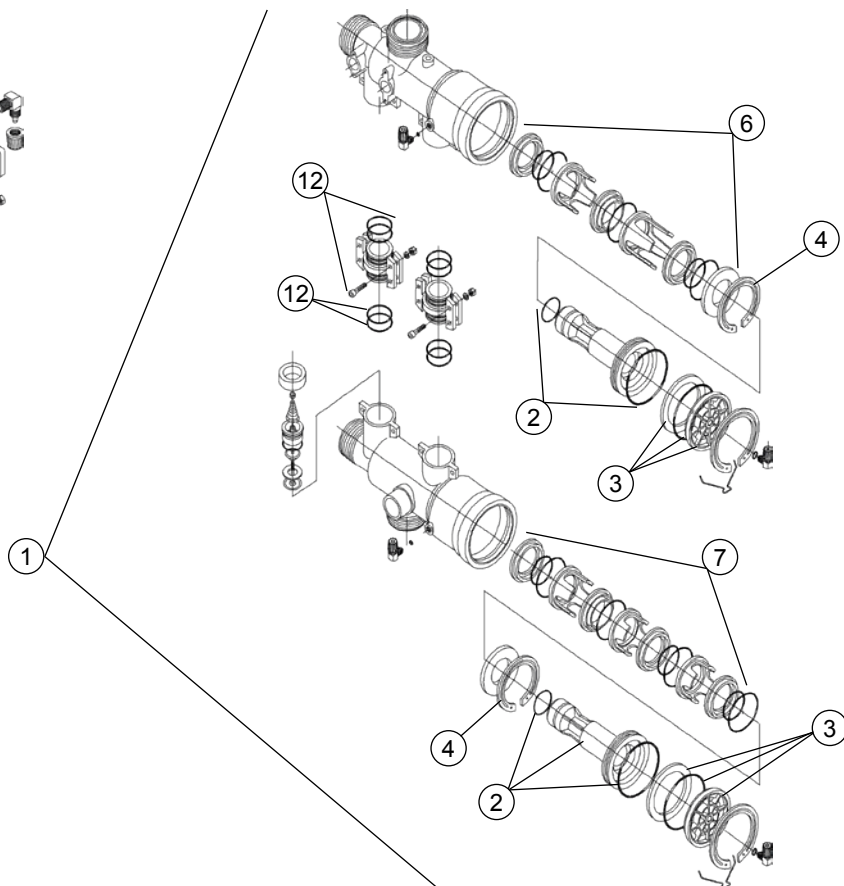
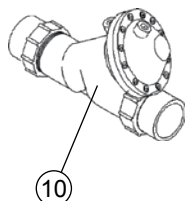
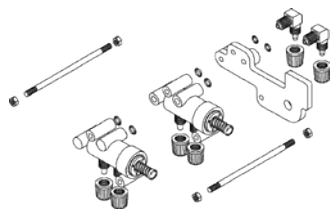

Filtration

Rep	Code	Filtres FV530 / FV610 / FV760 & FV910 - Filtres FA500 / FA650 / FA800 / FA950 & FA1250	Prix H.T.
1	C0260275	Vanne complète DN 40 (pour FA 500 à 800)	4 413,00 €
1	C0260279	Vanne complète DN 50 (pour FA 950)	4 842,00 €
1	C0260280	Vanne complète DN 65 (pour FA 1250)	6 105,00 €
1	C0260401	Vanne complète DN 40 (pour FV 530 à 610)	5 193,00 €
1	C0260402	Vanne complète DN 50 (pour FV 760 à 910)	6 236,00 €
Kit	C0260100	Coffret	744,00 €
NR	C0260230	Support coffret Réflex et Duplex B/C/D	88,00 €
12	C1079474	Kit bride à oreilles pour filtre FA/FV et REFLEX B (unité) à coller	52,00 €
Kit	C1079475	Kit embouts et joints pour DV de by-pass	46,00 €
NR	C0260161	Support tableau hydraulique manomètres (nu sans manomètres)	92,00 €
2	C0700018	Ensemble Piston - NM	329,00 €
2	C0700037	Ensemble piston DN 65	265,00 €
3	C0700033	Ensemble couvercle piston DN 65	70,00 €
4	C0700061	Clips interne couvercle DN 40 et DN 50	22,00 €
4	C0700042	Clips interne couvercle DN 65	23,00 €
5	C0700036	Clips externe couvercle DN 65	23,00 €
6	C0700019	Lot de cages et joints entrée - NM	173,00 €
6	C0700040	Lot de cages et joints entrée DN 65	212,00 €
7	C0700020	Lot de cages et joints sortie - NM	173,00 €
7	C0700049	Lot de cages et joints sortie DN 65	212,00 €
NR	C0700062	By-pass automatique complet (Bras avec by-pass)	475,00 €
10	C0700101	Flashvanne NO 1" seule avec raccords	379,00 €
Kit	C1079479	Kit tubing FA, FV, Reflex A, Easy 190 à 690, A1 32 à 115, Top 970, B100	146,00 €
NR	C0700000	Lot complet joints vanne DN 40 et DN 50	129,00 €

Rep	Code	Filtres FV530 / FV610 / FV760 & FV910 - Filtres FA500 / FA650 / FA800 / FA950 & FA1250	Prix H.T.
NR	P0041234	Union mixte 1"1/2-diamètre 50 entrée/sortie DN 40	57,00 €
NR	P0041236	Union mixte 2" - diamètre 63 entrée/sortie DN 50	83,00 €
NR	P0041232	Union mixte 2"1/2-diamètre 75 entrée/sortie DN 65	104,00 €
NR	C0071070	Kit de 2 raccords E/S DN 65 bride à coller	191,00 €
NR	C0071090	Kit Pilotage Reflex 3 pilotes (Flasque + pilotes A/B + tige pilote + bouchons)	288,00 €
NR	C0700007	Coude raccord 1/8" pour tube pilote (avec joint)	25,00 €
NR	C0600599	Manomètre pour tableau (avec bague de serrage)	33,00 €
NR	P0003514	Filtre à tamis 8/13 (50 µ) sans raccords avec manchon 50 µ et support de manchon	67,00 €
NR	P0003735	Manchon filtrant 50µ pour filtre pilotes (Lot de 3 manchons et support)	40,00 €
NR	P0048549	Robinet à bille manuel PVC DN15 PN16	44,00 €
NR	P0048540	Robinet 1/4 tour M/F 1/4"	19,00 €
NR	P0048551	Robinet DN 25 égout pour DN 40 et DN 50	51,00 €
NR	P0048552	Robinet DN 32 égout pour DN 65	61,00 €
NR	P0038065	Corps acier complet diamètre 500-diamètre 650	4 766,00 €
NR	P0038080	Corps acier complet diamètre 800	6 406,00 €
NR	P0038095	Corps acier complet diamètre 950	7 800,00 €
NR	P0038125	Corps acier complet diamètre 1250	10 941,00 €
NR	P0031606	Joint trou de bras en U 175 x 250	46,00 €
NR	P0031607	Joint trou d'homme en U 300 x 400	80,00 €
NR	P0039421	Bouteille fibre de verre 21"X60" complet pour FV 530	2 485,00 €
NR	P0039424	Corps 24x71 avec embase avec crépines	3 201,00 €
NR	P0039430	Corps 30x72 avec embase avec crépines	4 157,00 €
NR	P0039436	Corps 36x72 avec embase avec crépines	5 419,00 €
NR	P0009067	Silex D (Sac de 25 kg) - granulométrie de 18 à 25mm (le sac)	31,00 €
NR	P0009065	Silex A (Sac de 25 kg) - granulométrie de 4 à 9mm (le sac)	31,00 €
NR	P0009068	Silex 1,35 (Sac de 25 kg) - granulométrie de 1,3 à 1,85mm (le sac)	31,00 €
NR	P0009069	Silex 0,55 (Sac de 25 kg) - granulométrie de 0,5 à 0,95mm (sac 25 Kg)	31,00 €
NR	P0009134	Charbon actif pour filtre charbon actif - par sac 50 litres = 18 kg (le sac)	668,00 €
NR	P0009148	Neutralite 1,5/2,5mm Sac de 25KG	40,50 €
NR	P0009108A	Magnolite 2-4 mm pour filtre neutralisateur (sac de 25 Kg)	110,00 €
NR	P0009141	Neutralite AKDOLIT GRAN II (Sac de 25 kg)	70,00 €
NR	P0009137	Hydroanthracite 1,4 – 2,5 support filtrant (Le sac 25 litres)	142,00 €
NR	P0970612	Pré filtre à tamis 800 µ PVC 1"1/2 nu	202,00 €
NR	P0970610	Tamis 800µ pour pré filtre 1"1/2	34,00 €
NR	P0970611	Pré filtre à tamis 800 µ PVC 2" nu	258,00 €
NR	P0970609	Tamis 800 µ pour pré filtre 2"	38,00 €
NR	C0940014	Pré filtre à tamis 800µ PVC 2"1/2 nu	406,00 €
NR	C0690634	Bombe peinture RAL 5010	53,00 €



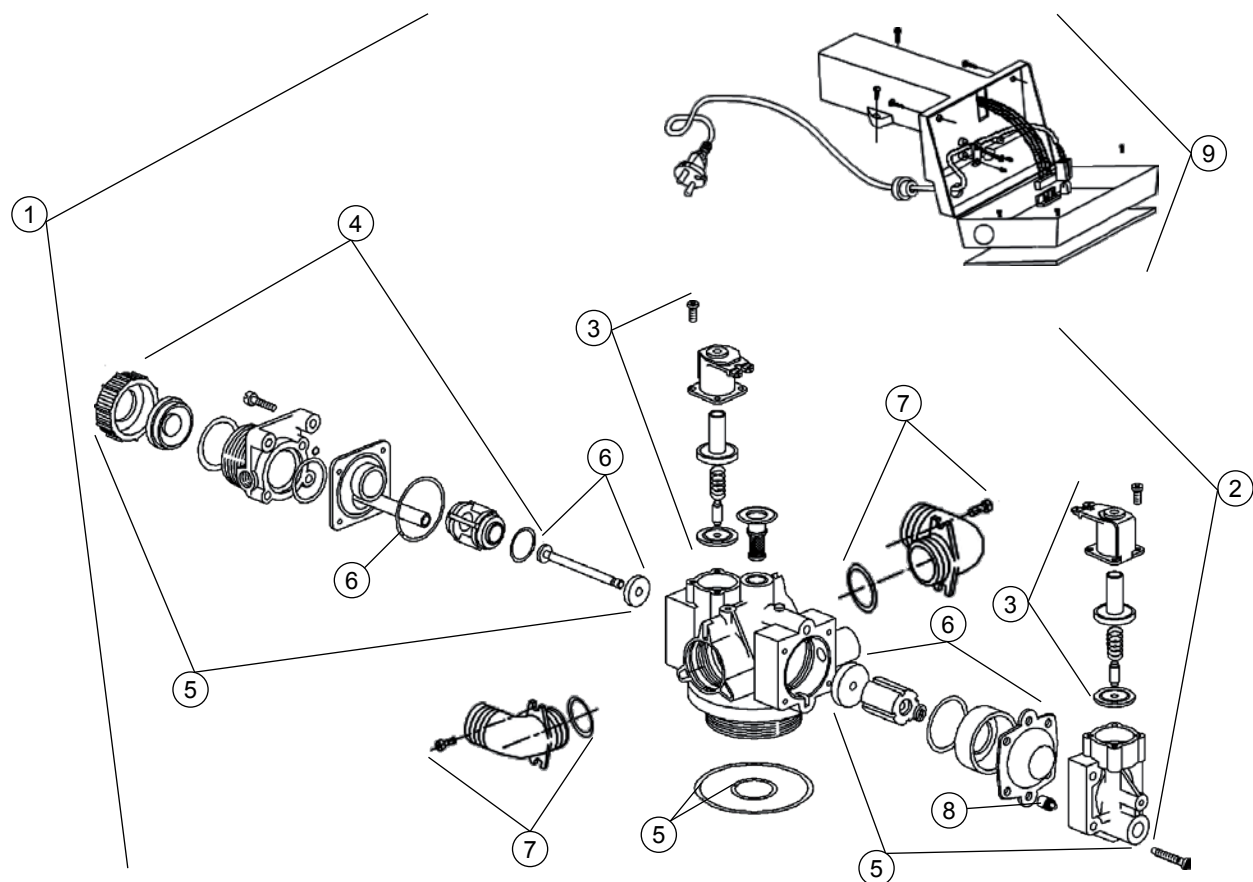

Rep	Code	Adoucisseurs QUARTZ & 6000 TEMPO	Prix H.T.
1	P00101143	Vanne Quartz/6000 Tempo 8 & 16 litres complète + raccords et boîtier 220V (hyd. jaune)	950,00 €
2	P00101145	S/E Cde hydraulique + hydro-éjecteur jaune, sans boîtier, sans raccords (220V)	385,00 €
2	P00101147	S/E commande hydraulique avec hydro-éjecteur rouge, sans boîtier, sans raccords (220 V) pour Quartz et 6000 tempo de 25 à 75 litres	385,00 €
3	P0010402	S/E 2 électrovannes Invensys 220 V + bouchons (pour appareils depuis 01/07/04)	75,00 €
4	P0010497	S/E hydro-éjecteur plaque jaune	89,00 €
4	P0010498	S/E hydro-éjecteur plaque rouge	89,00 €
5	P0010506	Pochette réparation Quartz et 6000 tempo avec hydro-éjecteur jaune et rouge	147,00 €
6	P0013558	S/E Train mobile + membrane	111,00 €
7	P0010504	Jeu de 2 raccords coudés avec joints et vis 1" gaz (standard)	71,00 €
7	P0010403	Jeu de 2 raccords coudés avec joints et vis 1" NPT	71,00 €
8	P0010531	Pochette de 10 limiteurs de débit	45,00 €
9	P0010404	Boîtier électronique (A21)	304,00 €

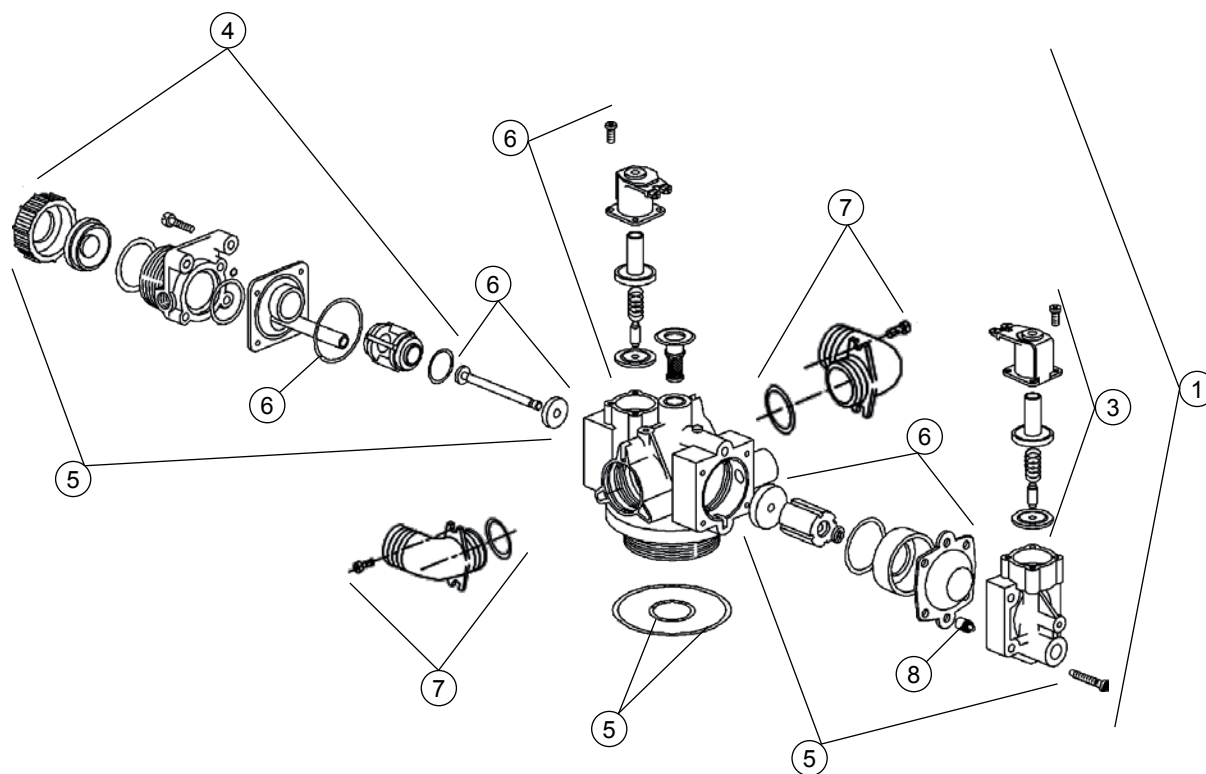

Rep	Code	Adoucisseurs Permo 5000 - 6000 220V mécanique & 24V électronique	Prix H.T.
1	P0010145	S/E Cde hydraulique + hydro-éjecteur jaune, sans boîtier, sans raccords (220V)	385,00 €
5	P0010508	Pochette réparation sans la pièce de fond	121,00 €
6	P0013558	S/E Train mobile + membrane	111,00 €
4	P0010497	S/E hydro-éjecteur plaque jaune	89,00 €
4	P0010498	S/E hydro-éjecteur plaque rouge	89,00 €
7	P0016221	S/E raccord 3/4" + joint et coude cannelé	46,00 €
3	P0010402	S/E 2 électrovannes Invensys 220 V + bouchons (pour appareils depuis 01/07/04)	75,00 €
3	P0016183	Jeu de 2 EV Elbi 220 V avec filtre	118,00 €
3	P0010132	Jeu de 2 EV 24V (Invensys) (pour appareils fabriqués depuis 01/07/04)	88,00 €
3	P0011661	Jeu de 2 électrovannes Elbi 24 V	96,00 €
8	P0010531	Pochette de 10 limiteurs de débit	45,00 €

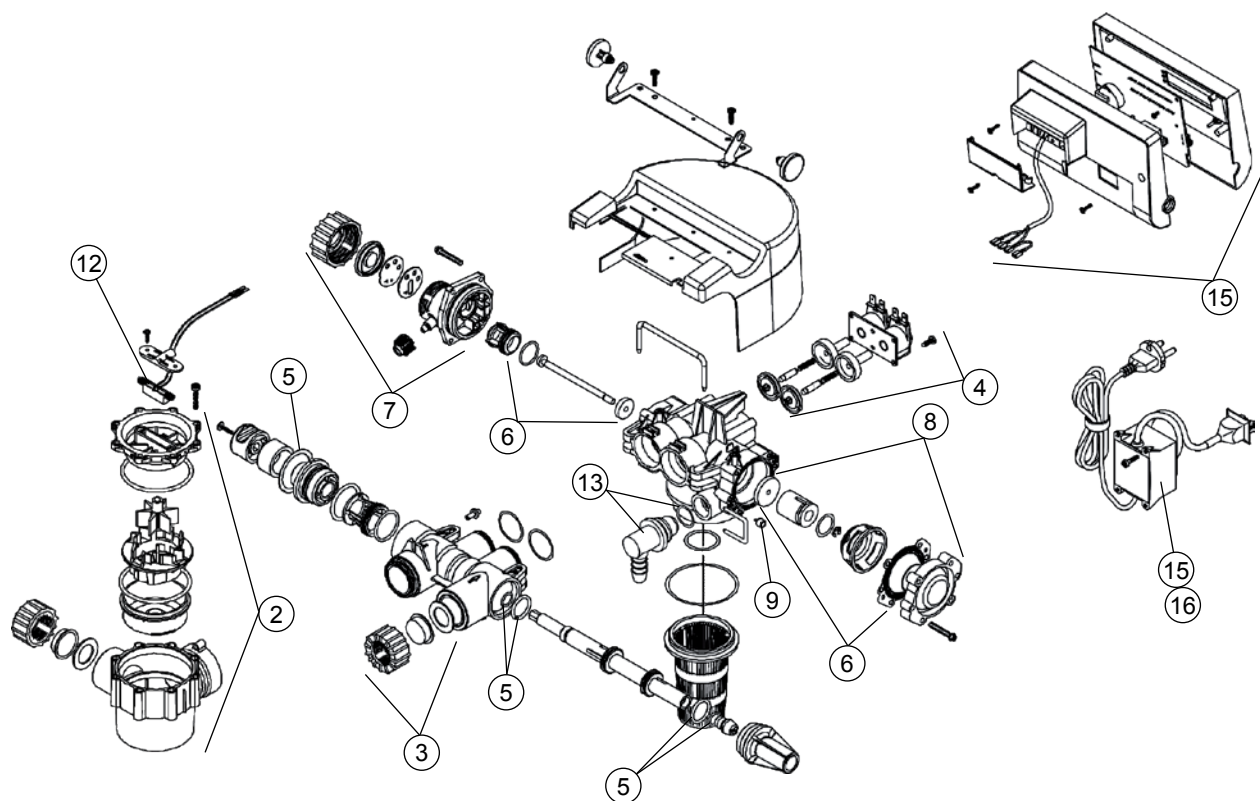

Rep	Code	Adoucisseur SELECTION DATA	Prix H.T.
5	P0010291	S/E Joints de by-pass	28,00 €
3	P0010289	S/E raccords à visser 1" mâle Gaz (qté 2) pour bride M45	98,00 €
7	P0040054	S/E hydroéjecteur	52,00 €
8	P0010507	Pochette réparation SELECTION-DATA	158,00 €
6	P0040016	S/E train mobile + membrane	111,00 €
4	P0012711	E.V. double 24 V 50 Hz (EV1 - EV2)	88,00 €
13	P0012731	S/E raccord égout	71,00 €
9	P0010531	Pochette de 10 limiteurs de débit	45,00 €
4	P0012711	E.V. double 24 V 50 Hz (EV1 - EV2)	88,00 €
2	P0010275	S/E de lecteur de débit complet	181,00 €
12	P0010274	Interrupteur à lame souple ILS	44,00 €
12	P0012736	ILS A5X avec connecteur rapide	56,00 €
15	P0012319	Boîtier électronique A5X DATA 7 avec transfo	488,00 €

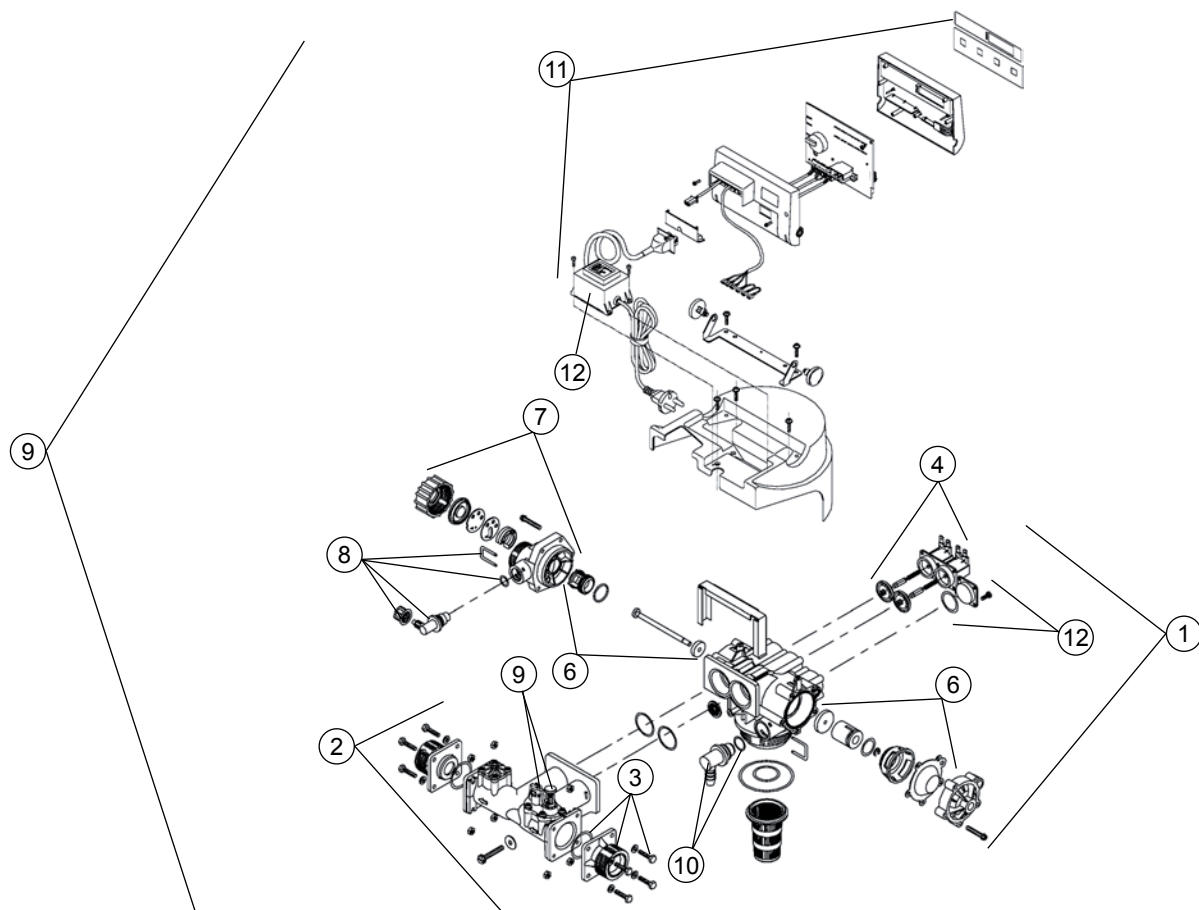

Rep	Code	Adoucisseurs DATA - COLIBRI & COMPACT au Temps	Prix H.T.
9	P0001124	Vanne complète pour adoucisseurs 10 à 16 L. (Vanne, Coffret, Sonde Bio et raccords)	1 301,00 €
9	P0001125	Vanne complète pour adoucisseurs 20 à 50 L. (Vanne, Coffret, Sonde Bio et raccords)	1 301,00 €
1	P0012170	S/E bloc hydraulique (2 EV) + étrier, égout, joints, hydro n°1, sans racc. aspiration ni coffret	329,00 €
1	P0012171	S/E bloc hydraulique (2 EV) + étrier, égout, joints, hydro n°2, sans racc. aspiration ni coffret	334,00 €
1	P0012172	S/E bloc hydraulique (2 EV) + étrier, égout, joints, hydro n°3, sans racc. aspiration ni coffret	334,00 €
6	P0012717	S/E train mobile + membrane	120,00 €
7	P0012718	S/E hydro-éjecteur n° 1 (Ø 0,8 - blanc / joint noir)	117,00 €
7	P0012719	S/E hydro-éjecteur n° 2 (Ø 1,3 - bleu / joint noir)	117,00 €
7	P0012720	S/E hydro-éjecteur n° 3 (Ø 2,1 - vert / joint blanc)	116,00 €
4	P0012711	E.V. double 24 V 50 Hz (EV1 - EV2)	88,00 €
12	C0620023	Bouchon EV3 avec limiteur	30,00 €
10	P0012731	S/E raccord égout	71,00 €
8	P0012727	S/E raccord aspiration	34,00 €
NR	P0010531	Pochette de 10 limiteurs de débit	45,00 €
2	P0012128	S/E bloc arrière au Temps avec étrier, joint et brides de raccordement 1" avec TH résiduel	170,00 €
9	P0012730	S/E de dispositifs de réglage TH résiduel	92,00 €
3	P0012234	S/E raccords brides 1"1/4 mâle (qté 2) + joint + vis	31,00 €
3	P0012701	S/E raccords brides 1" mâle (qté 2) + joint + vis	35,00 €
3	P0012702	S/E bride + clapet 1"	33,00 €
11	P0012319	Boîtier électronique A5X DATA 7 avec transfo	488,00 €

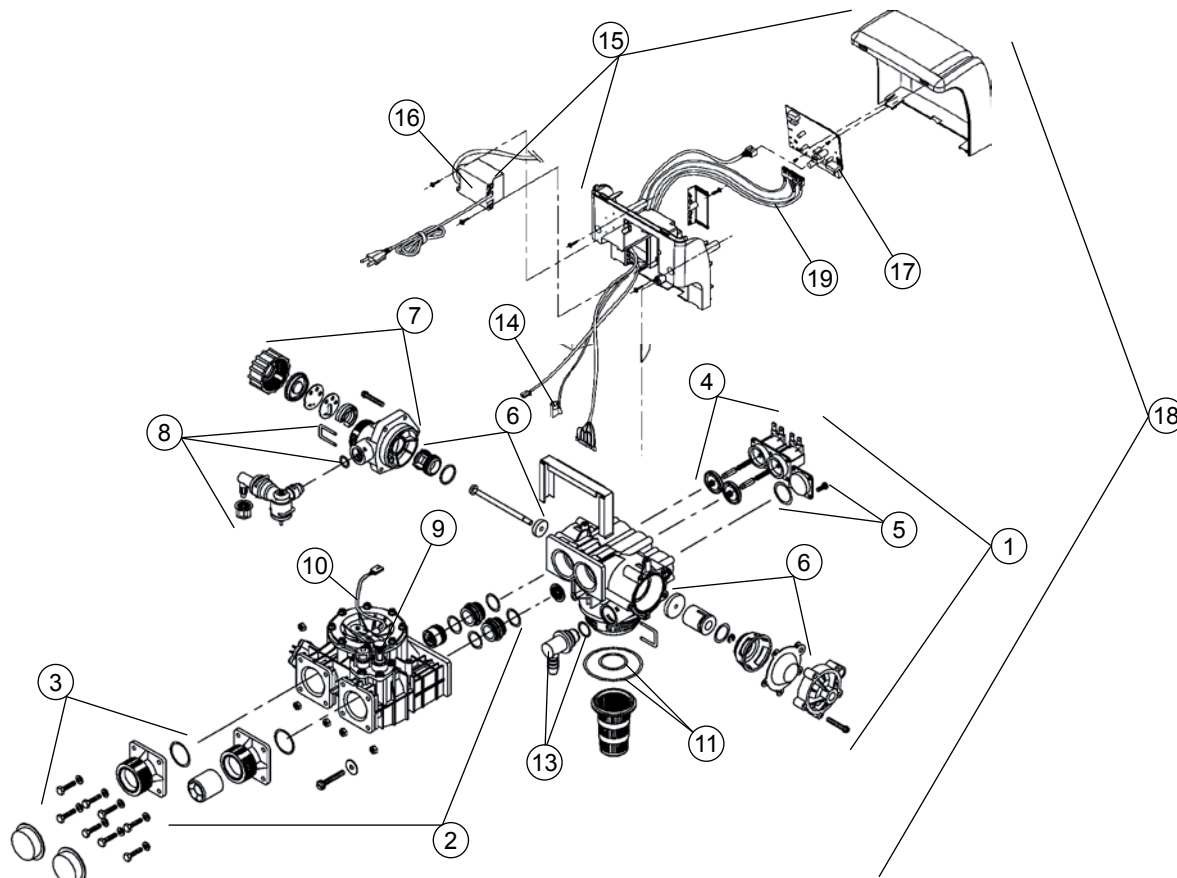

Rep	Code	Adoucisseurs DATA SEVEN BIO - COLIBRI & COMPACT au Volume	Prix H.T.
18	P0001124	Vanne complète pour adoucisseurs 10 à 16 L. (Vanne, Coffret, Sonde Bio et raccords)	1 301,00 €
18	P0001125	Vanne complète pour adoucisseurs 20 à 50 L. (Vanne, Coffret, Sonde Bio et raccords)	1 301,00 €
1	P0012170	S/E bloc hydraulique (2 EV) + étrier, égout, joints, hydro n°1, sans racc. aspiration ni coffret	329,00 €
1	P0012171	S/E bloc hydraulique (2 EV) + étrier, égout, joints, hydro n°2, sans racc. aspiration ni coffret	334,00 €
6	P0012717	S/E train mobile + membrane	120,00 €
7	P0012718	S/E hydro-éjecteur n° 1 (Ø 0,8 - blanc / joint noir)	117,00 €
7	P0012719	S/E hydro-éjecteur n° 2 (Ø 1,3 - bleu / joint noir)	117,00 €
7	P0012720	S/E hydro-éjecteur n° 3 (Ø 2,1 - vert / joint blanc)	116,00 €
4	P0012711	E.V. double 24 V 50 Hz (EV1 - EV2)	88,00 €
5	C0620023	Bouchon EV3 avec limiteur	30,00 €
13	P0012731	S/E raccord égout	71,00 €
NR	P0010531	Pochette de 10 limiteurs de débit	45,00 €
11	C0620018	Lot de joints vanne et tube eau douce	12,00 €
2	P0012003	S/E corps arrière avec brides M 45 pour raccords à souder sans raccord à souder	345,00 €
10	P0012004	S/E ILS pour coffret Data Seven Bio (jusqu'à épuisement stock)	56,00 €
10	P0012736	ILS A5X avec connecteur rapide	56,00 €
9	P0012730	S/E de dispositifs de réglage TH résiduel	92,00 €
3	P0012704	S/E raccords brides M45 + joint + vis (qté 2)	35,00 €
8	P0012006	S/E cellule émission chlore (sans câble de raccordement)	212,00 €
14	P0012723	S/E câble cellule chlore A5X	58,00 €
15	P0012320	Boîtier électronique A5X DATA 7 / Optimo Bio-System avec transformateur	490,00 €
16	P0001131	Transformateur A5X	87,00 €
17	P0017815	Carte électronique A5X (multi standard)	405,00 €
19	P0012726	S/E faisceau de câble complet (ILS + EV + Bio)	64,00 €

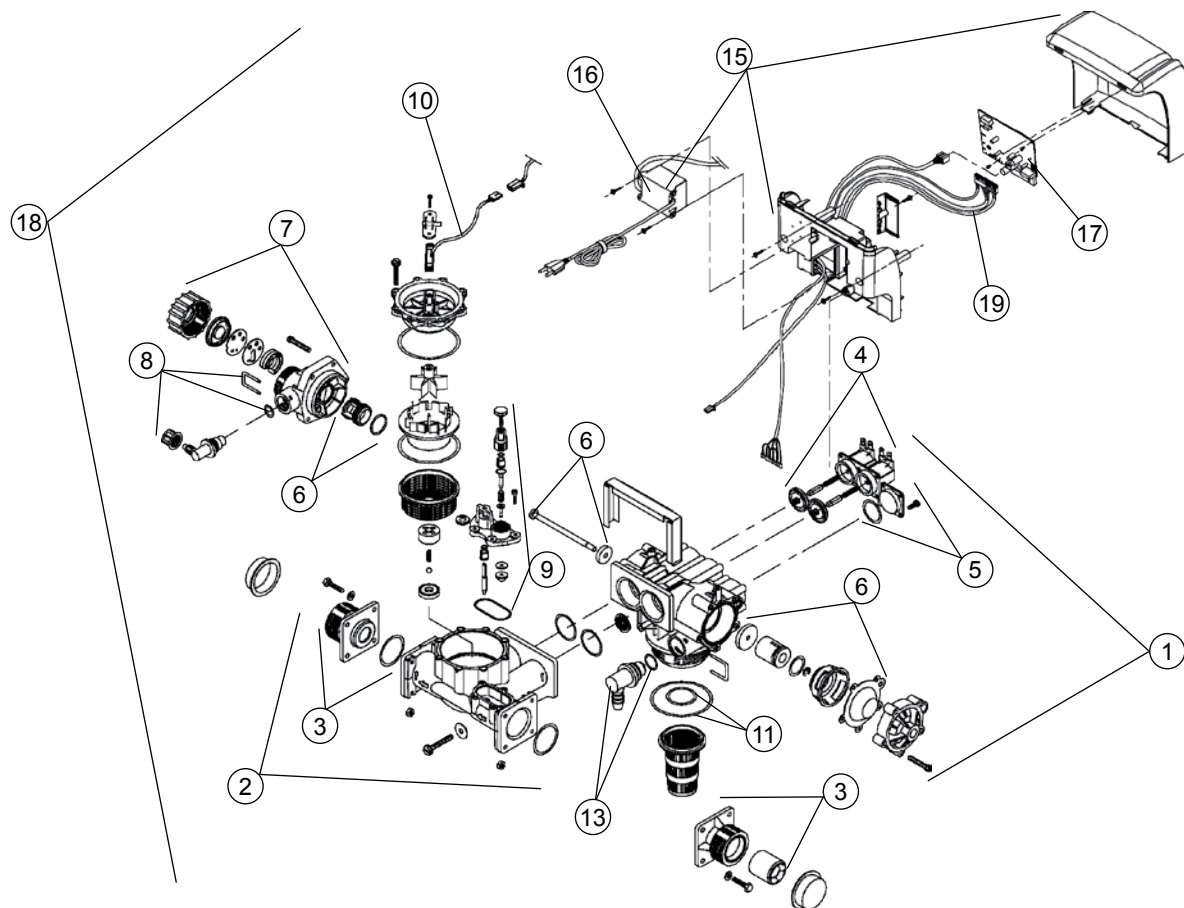

Rep	Code	Adoucisseurs DATA 7 & PERMO COMPACT	Prix H.T.
18	P0001124	Vanne complète pour adoucisseurs 10 à 16 L. (Vanne, Coffret, Sonde Bio et raccords)	1 301,00 €
18	P0001125	Vanne complète pour adoucisseurs 20 à 50 L. (Vanne, Coffret, Sonde Bio et raccords)	1 301,00 €
1	P0012170	S/E bloc hydraulique (2 EV) + étrier, égout, joints, hydro n°1, sans racc. aspiration ni coffret	329,00 €
1	P0012171	S/E bloc hydraulique (2 EV) + étrier, égout, joints, hydro n°2, sans racc. aspiration ni coffret	334,00 €
1	P0012172	S/E bloc hydraulique (2 EV) + étrier, égout, joints, hydro n°3, sans racc. aspiration ni coffret	334,00 €
6	P0012717	S/E train mobile + membrane	120,00 €
7	P0012718	S/E hydro-éjecteur n° 1 (Ø 0,8 - blanc / joint noir)	117,00 €
7	P0012719	S/E hydro-éjecteur n° 2 (Ø 1,3 - bleu / joint noir)	117,00 €
7	P0012720	S/E hydro-éjecteur n° 3 (Ø 2,1 - vert / joint blanc)	116,00 €
4	P0012711	E.V. double 24 V 50 Hz (EV1 - EV2)	88,00 €
5	C0620023	Bouchon EV3 avec limiteur	30,00 €
13	P0012731	S/E raccord égout	71,00 €
8	P0012727	S/E raccord aspiration	34,00 €
NR	P0010531	Pochette de 10 limiteurs de débit	45,00 €
11	C0620018	Lot de joints vanne et tube eau douce	12,00 €
2	P0012127	S/E bloc arrière au Volume + étrier et joint sans clapets, brides 1" et TH résiduel	313,00 €
10	P0012736	ILS A5X avec connecteur rapide	56,00 €
9	P0012730	S/E de dispositifs de réglage TH résiduel	92,00 €
3	P0012704	S/E raccords brides M45 + joint + vis (qté 2)	35,00 €
3	P0012701	S/E raccords brides 1" mâle (qté 2) + joint + vis	35,00 €
3	P0012702	S/E bride + clapet 1"	33,00 €
15	P0012319	Boîtier électronique A5X DATA 7 avec transfo	488,00 €
16	P0001131	Transformateur A5X	87,00 €
19	P0012726	S/E faisceau de câble complet (ILS + EV + Bio)	64,00 €
17	P0017815	Carte électronique A5X (multi standard)	405,00 €



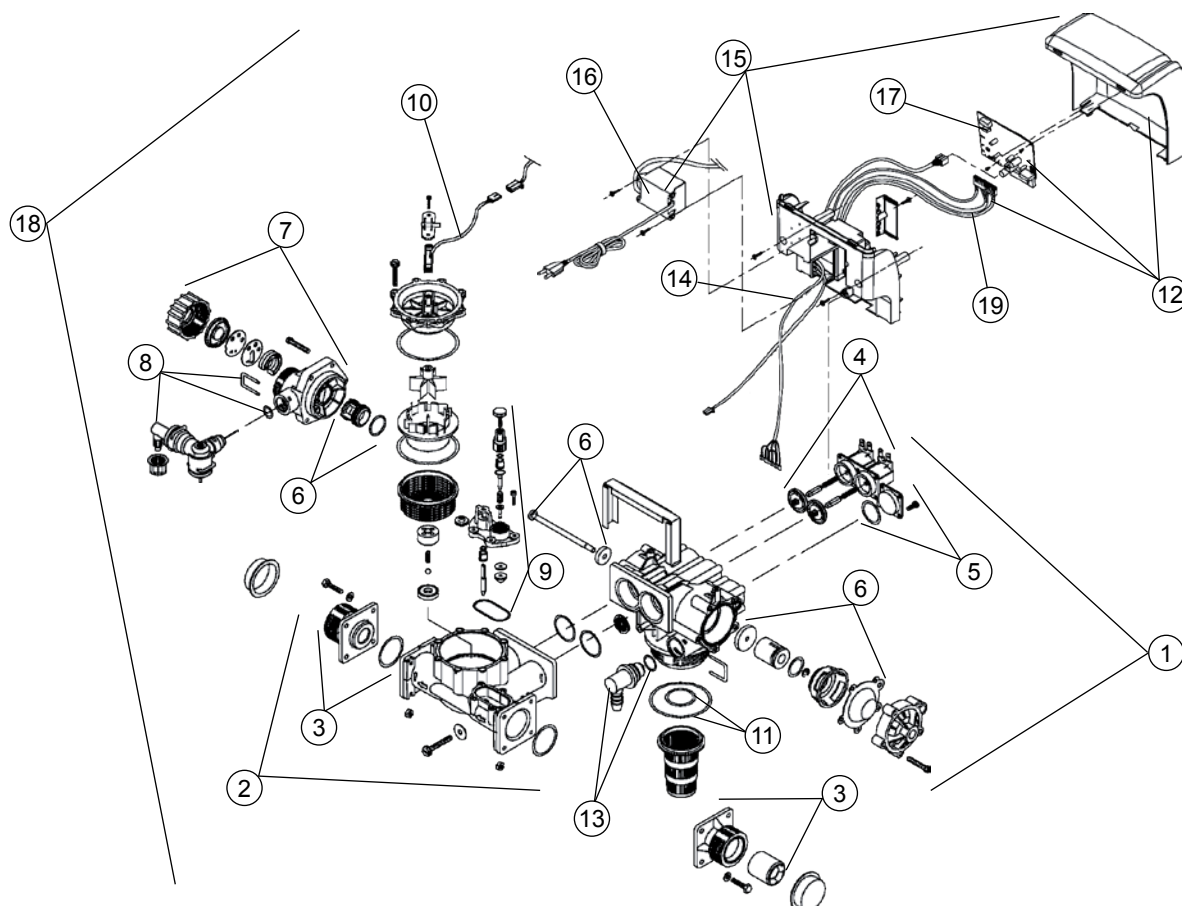

Rep	Code	Adoucisseurs DATA 7 BIO - COMPACT BIO - CENTURION & DATA BLUE	Prix H.T.
18	P0001124	Vanne complète pour adoucisseurs 10 à 16 L. (Vanne, Coffret, Sonde Bio et raccords)	1 301,00 €
18	P0001125	Vanne complète pour adoucisseurs 20 à 50 L. (Vanne, Coffret, Sonde Bio et raccords)	1 301,00 €
1	P0012173	S/E bloc hydraulique (3 EV) + étrier, égout, joints, hydro n°1, sans racc. aspiration ni coffret	382,00 €
1	P0012174	S/E bloc hydraulique (3 EV) + étrier, égout, joints, hydro n°2, sans racc. aspiration ni coffret	388,00 €
1	P0012175	S/E bloc hydraulique (3 EV) + étrier, égout, joints, hydro n°3, sans racc. aspiration ni coffret	388,00 €
6	P0012717	S/E train mobile + membrane	120,00 €
7	P0012718	S/E hydro-éjecteur n° 1 (Ø 0,8 - blanc / joint noir)	117,00 €
7	P0012719	S/E hydro-éjecteur n° 2 (Ø 1,3 - bleu / joint noir)	117,00 €
7	P0012720	S/E hydro-éjecteur n° 3 (Ø 2,1 - vert / joint blanc)	116,00 €
5	P0012710	EV simple 24 V 50 Hz (EV 3)	71,00 €
4	P0012711	E.V. double 24 V 50 Hz (EV1 - EV2)	88,00 €
13	P0012731	S/E raccord égout	71,00 €
NR	P0010531	Pochette de 10 limiteurs de débit	45,00 €
11	C0620018	Lot de joints vanne et tube eau douce	12,00 €
2	P0012127	S/E bloc arrière au Volume + étrier et joint sans clapets, brides 1" et TH résiduel	313,00 €
10	P0012736	ILS A5X avec connecteur rapide	56,00 €
9	P0012730	S/E de dispositifs de réglage TH résiduel	92,00 €
3	P0012704	S/E raccords brides M45 + joint + vis (qté 2)	35,00 €
3	P0012702	S/E bride + clapet 1"	33,00 €
3	P0012701	S/E raccords brides 1" mâle (qté 2) + joint + vis	35,00 €
8	P0012006	S/E cellule émission chlore (sans câble de raccordement)	212,00 €
14	P0012723	S/E câble cellule chlore A5X	58,00 €
19	P0012726	S/E faisceau de câble complet (ILS + EV + Bio)	64,00 €
15	P0001132	Coffret Complet avec transformateur	495,00 €
12	P0001130	Boîtier électronique sans transformateur (Face avant, carte électronique et faisceau de câble)	438,00 €
16	P0001131	Transformateur A5X	87,00 €
17	P0017815	Carte électronique A5X (multi standard)	405,00 €

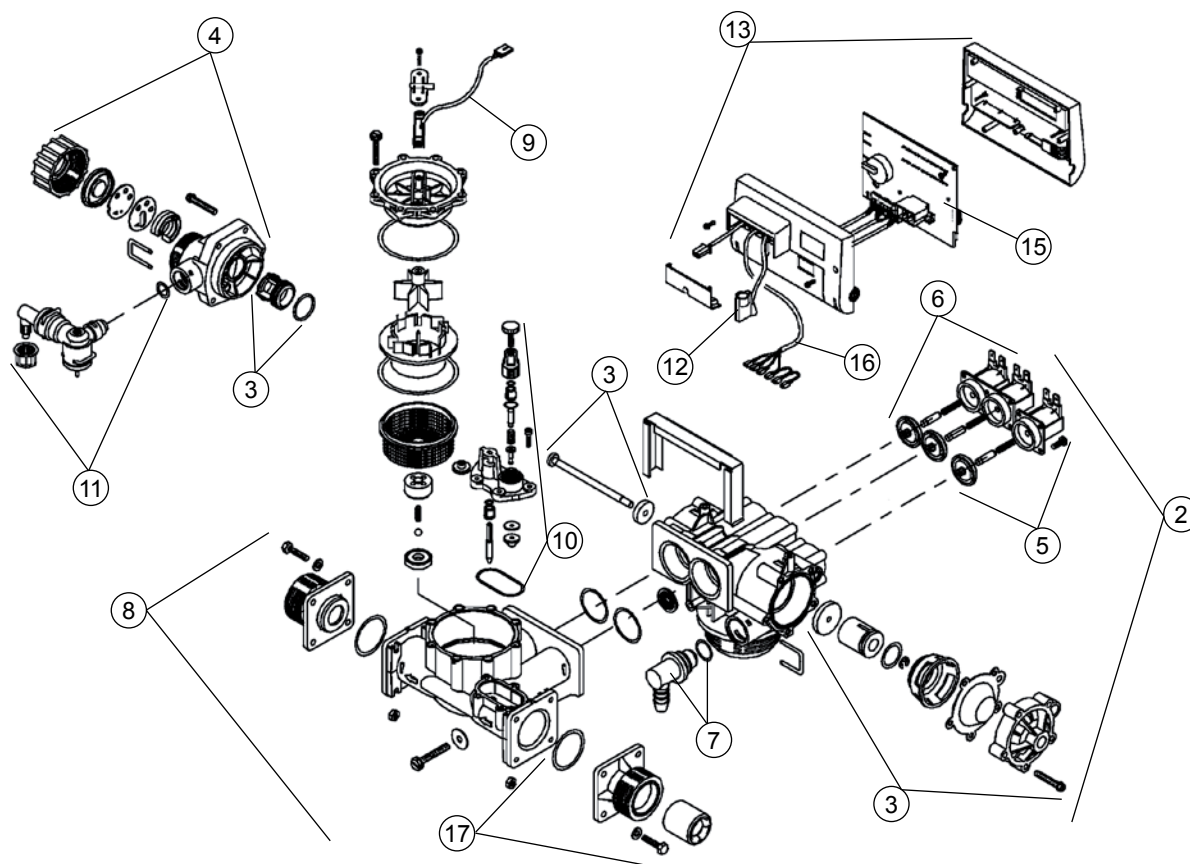

Rep	Code	Adoucisseurs OPTIMO & OPTIMO +	Prix H.T.
1	P00101784	Vanne OPTIMO complète sans coffret avec brides 1" montées (+ 2 brides 3/4")	707,00 €
2	P0012177	S/E bloc hydraulique OPTIMO 3EV + étrier, égout, joint arrière, sans raccords aspiration ni coffret	373,00 €
3	P0012717	S/E train mobile + membrane	120,00 €
4	P0010140	S/E Hydro-éjecteur (orange)	111,00 €
5	P0012710	EV simple 24 V 50 Hz (EV 3)	71,00 €
6	P0012711	E.V. double 24 V 50 Hz (EV1 - EV2)	88,00 €
7	P0012731	S/E raccord égout	71,00 €
8	P0012127	S/E bloc arrière au Volume + étrier et joint sans clapets, brides 1" et TH résiduel	313,00 €
9	P0012736	ILS A5X avec connecteur rapide	56,00 €
10	P0012730	S/E de dispositifs de réglage TH résiduel	92,00 €
11	P0012000	S/E cellule émission chlore (sans câble de raccordement) spécial	211,00 €
12	P0012723	S/E câble cellule chlore A5X	58,00 €
13	P0012320	Boîtier électronique A5X DATA 7 / Optimo Bio-System avec transformateur	490,00 €
NR	P0012959	Transformateur pour A5X OPTIMO	88,00 €
15	P0017815	Carte électronique A5X (multi standard)	405,00 €
16	P0012726	S/E faisceau de câble complet (ILS + EV + Bio)	64,00 €
NR	P0014850	S/E régulateur spécial sans cheminée	102,00 €
NR	P0003716	Manchon filtrant sur cheminée régulateur	47,00 €
NR	P0090366	Tube souple cristal 12X16	5,00 €
NR	P0887528	By-pass multibloc en 1" M	166,00 €
NR	P0001110	Kit flexibles en 1" F/F (comprenant 2 flexibles + 4 joints)	81,00 €
17	P0012700	S/E raccords brides 3/4" (qté 2) + joints + vis	30,00 €
NR	P0074702	Siphon	22,50 €

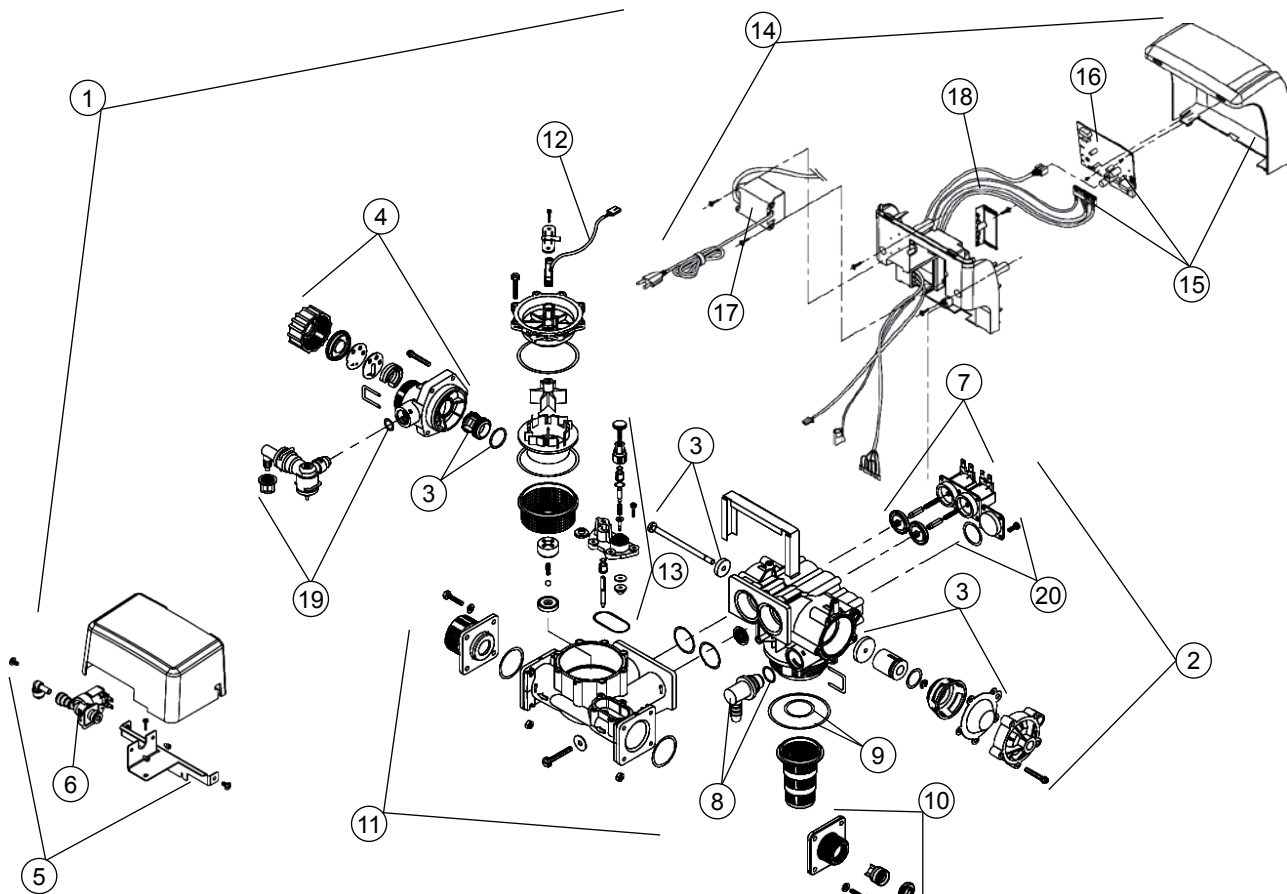

Rep	Code	Adoucisseur AQA PERLA	Prix H.T.
1	P0001146	Vanne complète AQA Perla 5 & 10	1 370,00 €
1	P0001147	Vanne complète AQA Perla 20 & 30	1 370,00 €
2	P0012170	S/E bloc hydraulique (2 EV) + étrier, égout, joints, hydro n°1, sans racc. aspiration ni coffret	329,00 €
2	P0012171	S/E bloc hydraulique (2 EV) + étrier, égout, joints, hydro n°2, sans racc. aspiration ni coffret	334,00 €
3	P0012717	S/E train mobile + membrane	120,00 €
4	P0012718	S/E hydro-éjecteur n° 1 (Ø 0,8 - blanc / joint noir)	117,00 €
4	P0012719	S/E hydro-éjecteur n° 2 (Ø 1,3 - bleu / joint noir)	117,00 €
5	P0070374	S/E Régénération proportionnelle	71,00 €
6	P0079565	Electrovanne N°4 démontable (sans raccord ni support)	42,00 €
7	P0012711	E.V. double 24 V 50 Hz (EV1 - EV2)	88,00 €
20	C0620023	Bouchon EV3 avec limiteur	30,00 €
8	P0012731	S/E raccord égout	71,00 €
9	C0620018	Lot de joints vanne et tube eau douce	12,00 €
16	P0017815	Carte électronique A5X (multi standard)	405,00 €
15	P0001130	Boîtier électronique sans transformateur (Face avant, carte électronique et faisceau de câble)	438,00 €
17	P0001131	Transformateur A5X	87,00 €
14	P0001132	Coffret Complet avec transformateur	495,00 €
18	P0012728	S/E faisceau de câble complet (ILS + EV + Bio) pour régé. propo.	64,00 €
19	P0012006	S/E cellule émission chlore (sans câble de raccordement)	212,00 €
10	P0012702	S/E bride + clapet 1"	33,00 €
11	P0012127	S/E bloc arrière au Volume + étrier et joint sans clapets, brides 1" et TH résiduel	313,00 €
12	P0012736	ILS A5X avec connecteur rapide	56,00 €
13	P0012730	S/E de dispositifs de réglage TH résiduel	92,00 €
NR	P0003716	Manchon filtrant sur cheminée régulateur	47,00 €

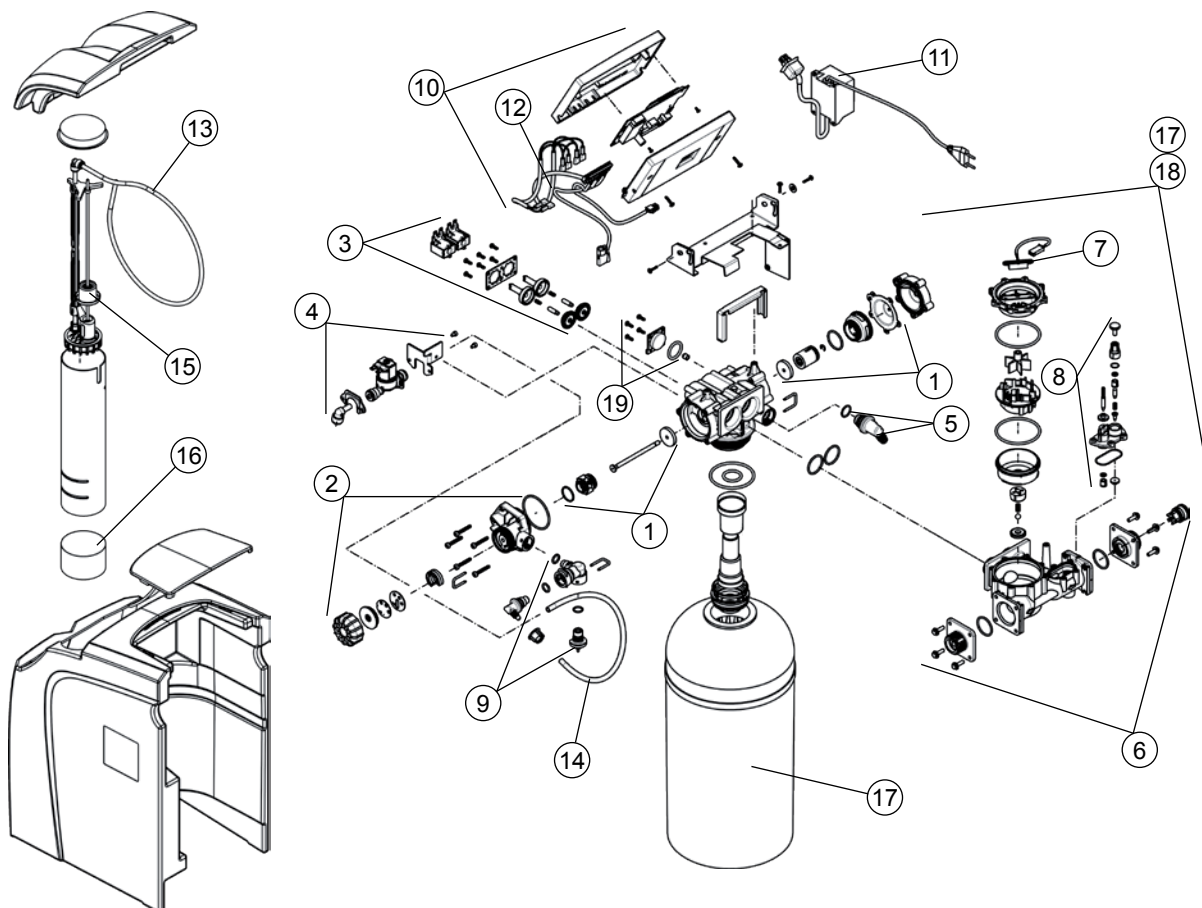

Rep	Code	Adoucisseurs AQA VISEO & MILLENIUM	Prix H.T.
18	P0001139	Vanne complète sans électronique	478,00 €
1	P0012717	S/E train mobile + membrane	120,00 €
2	P0010140	S/E Hydro-éjecteur (orange)	111,00 €
3	P0012711	E.V. double 24 V 50 Hz (EV1 - EV2)	88,00 €
4	P0070379	S/E EV régénération proportionnelle (support + EV + raccords)	66,00 €
19	C0620023	Bouchon EV3 avec limiteur	30,00 €
5	P0012731	S/E raccord égout	71,00 €
6	P0012127	S/E bloc arrière au Volume + étrier et joint sans clapets, brides 1'' et TH résiduel	313,00 €
7	P0012736	ILS A5X avec connecteur rapide	56,00 €
8	P0012730	S/E de dispositifs de réglage TH résiduel	92,00 €
9	P0012000	S/E cellule émission chlore (sans câble de raccordement) spécial	211,00 €
10	P0012331	Boîtier électronique A5X avec faisceau de câbles AQA VISEO	515,00 €
10	P0012332	Boîtier électronique A5X avec faisceau de câbles MILLENIUM	515,00 €
11	P0012754	Transformateur pour A5X	88,00 €
NR	P0012326	Boîtier électronique déporté AQA VISEO	390,00 €
NR	C0012326	Boîtier électronique déporté MILLENIUM	390,00 €
12	P0012728	S/E faisceau de câble complet (ILS + EV + Bio) pour régé. propo.	64,00 €
13	P0014892	Tuyau rilsan gris 6/8 (le mètre)	6,00 €
14	P0999867	Tube PTFE diamètre 6/8 naturel (le mètre)	19,00 €
15	P0014854	S/E régulateur de saumure 1/4 sans cheminée et sans tuyau	108,00 €
16	P0003716	Manchon filtrant sur cheminée régulateur	47,00 €
NR	P0887528	By-pass multibloc en 1'' M	166,00 €
NR	C0011802	Lot de 2 flexibles 1'' F/F droit/coudé longueur 800mm	62,00 €
NR	P0079606	Joint fibre 20 x 27 pour flexible 3/4''	2,00 €
NR	P0014903	Siphon avec tubing	57,00 €
17	P0043101	Ensemble vanne/bouteille (chargé & assemblé)	409,00 €

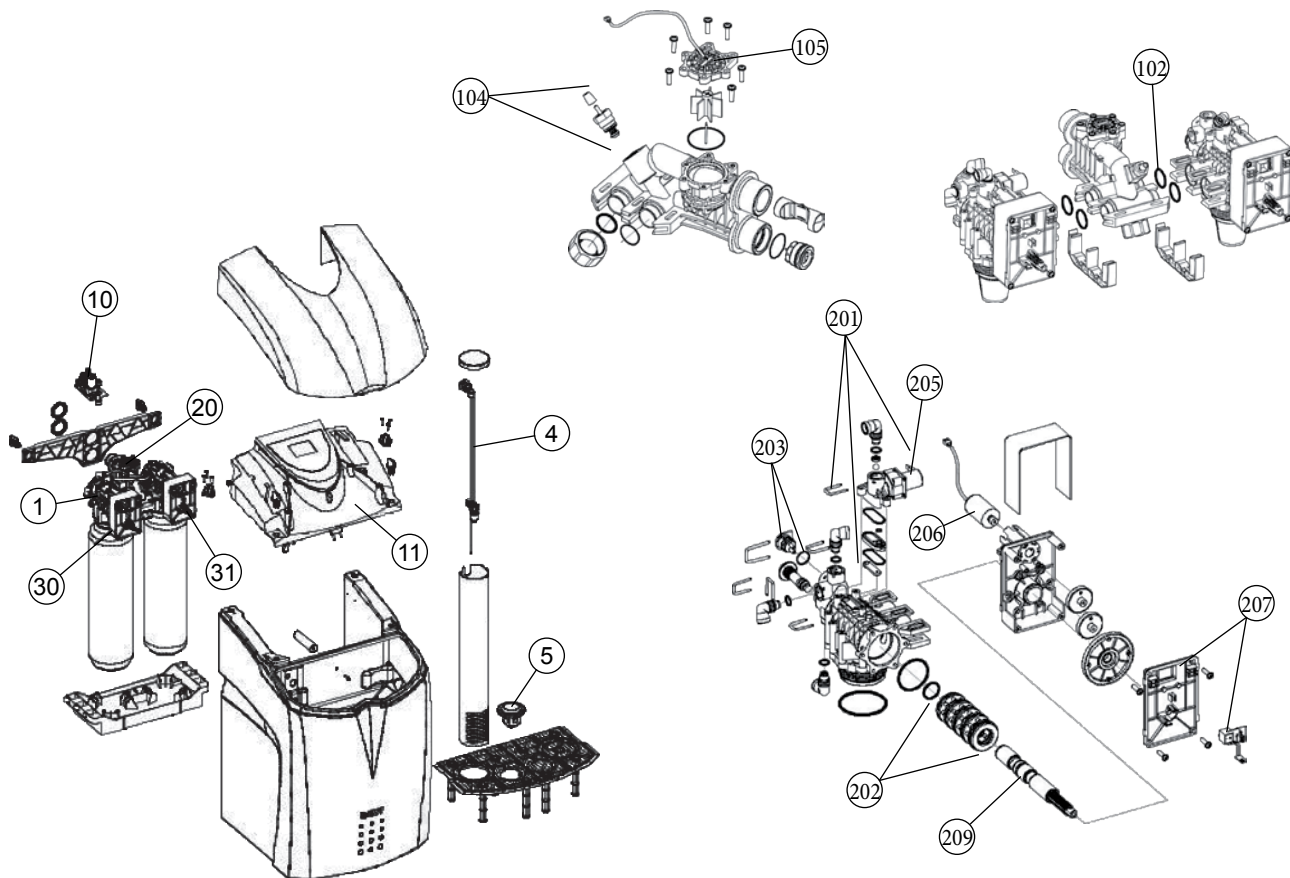

Rep	Code	Adoucisseur AQA PERLA DUO	Prix H.T.
1	P0039120	Vanne double complète	1 158,00 €
4	P0039123	Régulateur à saumure	52,00 €
5	P0039124	Détecteur niveau bas sel	50,00 €
10	P0039128	Compteur saumure	112,00 €
11	P0039129	Platine électronique complète	624,00 €
20	P0039135	Bloc intermédiaire complet	162,00 €
30	P0039136	Vanne complète gauche	338,00 €
31	P0039137	Vanne complète droite	312,00 €
102	P0039143	Joint torique 27 x 3	1,00 €
104	P0039145	Réglage TH	46,00 €
105	P0039146	Couvercle de compteur + ILS	20,00 €
201	P0039151	Hydro-éjecteur + EV Gauche	36,00 €
202	P0039152	Lot de joints axe de vanne	29,00 €
203	P0039153	Cellule d'électrolyse	63,00 €
205	P0039155	Électrovanne 24v DC	10,00 €
206	P0039156	Moteur + câble	34,00 €
207	P0039157	Capot avant + capteur HALL	26,00 €
209	P0039159	Piston	21,00 €



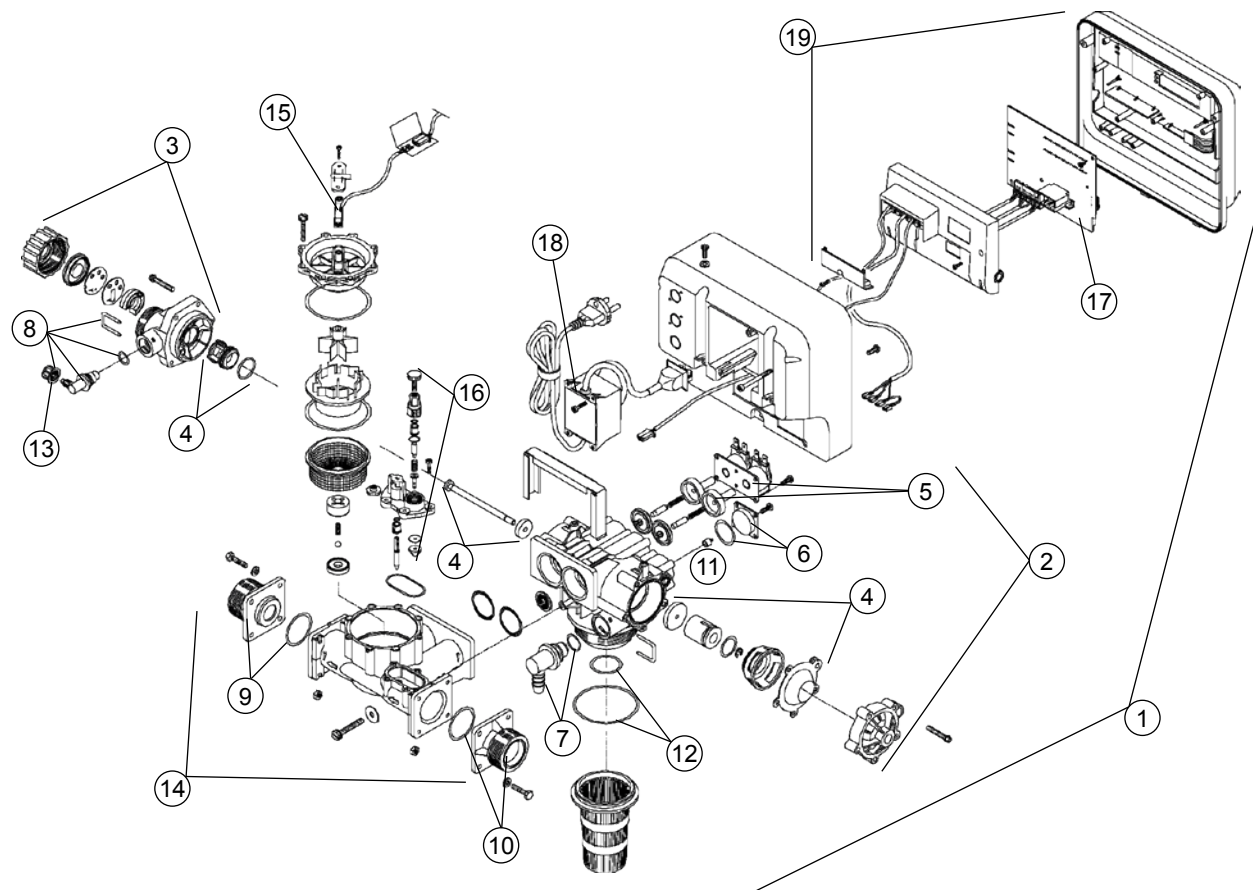

Rep	Code	Adoucisseurs VOLUMECO & ACCESS	Prix H.T.
1	P0001137	Vanne complète (Vanne - Coffret - Transformateur - Raccords)	1 301,00 €
1	C0001125	Vanne complète ACCESS avec coffret	1 257,00 €
2	P0012170	S/E bloc hydraulique (2 EV) + étrier, égout, joints, hydro n°1, sans racc. aspiration ni coffret	329,00 €
3	P0012718	S/E hydro-éjecteur n° 1 (Ø 0,8 - blanc / joint noir)	117,00 €
4	P0012717	S/E train mobile + membrane	120,00 €
5	P0012711	E.V. double 24 V 50 Hz (EV1 - EV2)	88,00 €
6	C0620023	Bouchon EV3 avec limiteur	30,00 €
7	P0012731	S/E raccord égout	71,00 €
8	P0012727	S/E raccord aspiration	34,00 €
9	P0012702	S/E bride + clapet 1"	33,00 €
10	P0012701	S/E raccords brides 1" mâle (qté 2) + joint + vis	35,00 €
11	P0010531	Pochette de 10 limiteurs de débit	45,00 €
12	C0620018	Lot de joints vanne et tube eau douce	12,00 €
13	P0011595	Lot de 50 écrous à oreille	58,00 €
14	P0012127	S/E bloc arrière au Volume + étrier et joint sans clapets, brides 1" et TH résiduel	313,00 €
15	P0012736	ILS A5X avec connecteur rapide	56,00 €
16	P0012730	S/E de dispositifs de réglage TH résiduel	92,00 €
17	P0017815	Carte électronique A5X (multi standard)	405,00 €
18	P0001131	Transformateur A5X	87,00 €
19	P0058806	S/E face avant avec carte A5X pour adoucisseur RUBIS (remplacement A4X)	407,00 €
NR	P0111335	Bac à sel compact Europa avec bouteille 7 x 35 et couvercle	508,00 €
NR	P0014854	S/E régulateur de saumure 1/4» sans cheminée et sans tuyau	108,00 €
NR	C0620000	Tube eau douce et crépines	43,00 €
NR	R0027970	Bac à sel compact "CUB3" noir (depuis janvier 2015) + trappe et enjoliveur	228,00 €



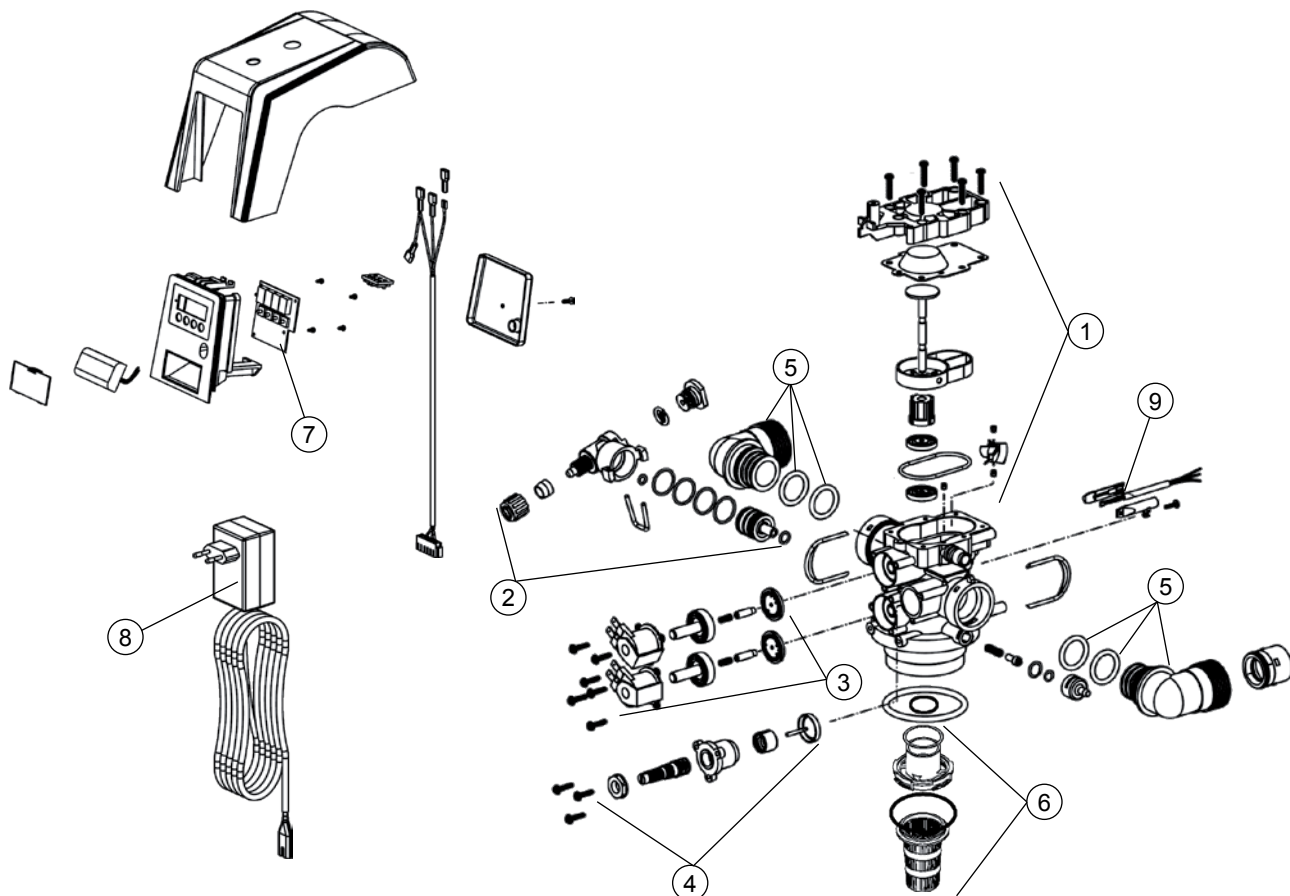

Rep	Code	Adoucisseurs BWT 16 Litres - MICRO 50	Prix H.T.
1	C0120606	S/E train de clapets + membrane + casse vide	91,00 €
2	C0120605	S/E hydroéjecteur	29,00 €
3	C0120602	S/E électrovannes	87,00 €
4	C0120603	S/E réglage TH	35,00 €
5	C0120601	S/E coudes entrée et sortie	22,00 €
6	C0120604	S/E crépine supérieure	18,00 €
NR	C0120612	S/E crépine inférieure + tube plongeur	36,00 €
NR	C0120610	S/E de 2 flexibles avec joints et tamis	80,00 €
7	C0120600	Carte électronique	102,00 €
8	C0120608	Transformateur	47,00 €
9	C0120607	ILS compteur	22,00 €
NR	P0014892	Tuyau rilsan gris 6/8 (1e mètre)	6,00 €

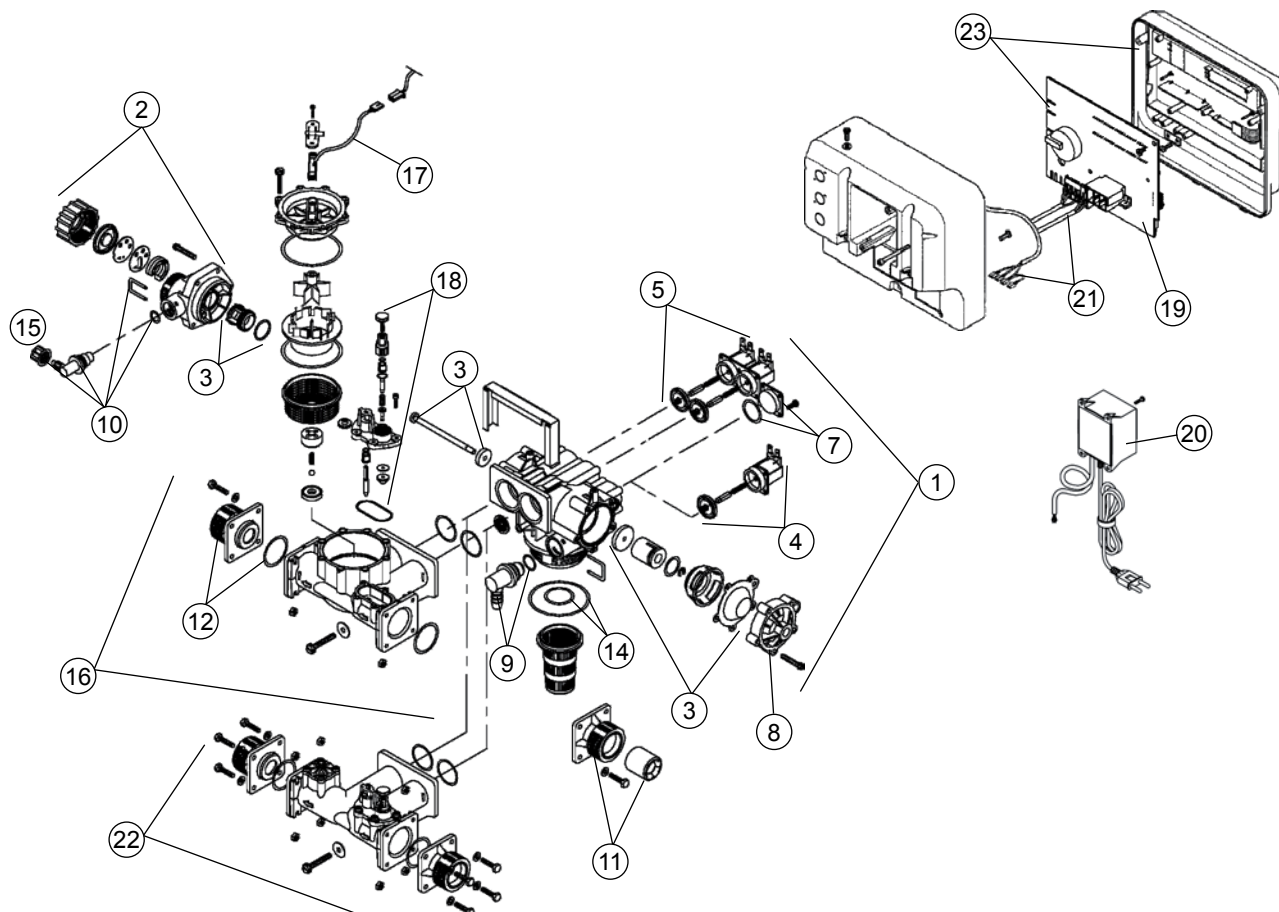

Rep	Code	Adoucisseur RUBIS	Prix H.T.
1	P0012173	S/E bloc hydraulique (3 EV) + étrier, égout, joints, hydro n°1, sans racc. aspiration ni coffret	382,00 €
1	P0012174	S/E bloc hydraulique (3 EV) + étrier, égout, joints, hydro n°2, sans racc. aspiration ni coffret	388,00 €
1	P0012175	S/E bloc hydraulique (3 EV) + étrier, égout, joints, hydro n°3, sans racc. aspiration ni coffret	388,00 €
2	P0012718	S/E hydro-éjecteur n° 1 (Ø 0,8 - blanc / joint noir)	117,00 €
2	P0012719	S/E hydro-éjecteur n° 2 (Ø 1,3 - bleu / joint noir)	117,00 €
2	P0012720	S/E hydro-éjecteur n° 3 (Ø 2,1 - vert / joint blanc)	116,00 €
3	P0012717	S/E train mobile + membrane	120,00 €
4	P0012710	EV simple 24 V 50 Hz (EV 3)	71,00 €
5	P0012711	E.V. double 24 V 50 Hz (EV1 - EV2)	88,00 €
NR	C0620020	Sonde chloration Bio (Bi-corps et Intégral)	220,00 €
7	C0620023	Bouchon EV3 avec limiteur	30,00 €
8	C0620026	Culasse taraudée avec raccord	49,00 €
9	P0012731	S/E raccord égout	71,00 €
10	P0012727	S/E raccord aspiration	34,00 €
11	P0012702	S/E bride + clapet 1"	33,00 €
12	P0012701	S/E raccords brides 1" mâle (qté 2) + joint + vis	35,00 €
12	C0620010	Jeu de 2 brides noryl 1" 1/4 avec joints	42,00 €
NR	P0010531	Pochette de 10 limiteurs de débit	45,00 €
14	C0620018	Lot de joints vanne et tube eau douce	12,00 €
NR	C0620021	Lot de 2 mamelons de jonction et joints	18,00 €
15	P0011595	Lot de 50 écrous à oreille	58,00 €
16	P0012127	S/E bloc arrière au Volume + étrier et joint sans clapets, brides 1" et TH résiduel	313,00 €
17	P0012736	ILS A5X avec connecteur rapide	56,00 €
18	P0012730	S/E de dispositifs de réglage TH résiduel	92,00 €
19	P0017815	Carte électronique A5X (multi standard)	405,00 €
20	P0001131	Transformateur A5X	87,00 €
NR	C1079476	Kit tubing pour Rubis/Aquium/Easy Compact/Easy 160/Access	51,00 €
21	P0012726	S/E faisceau de câble complet (ILS + EV + Bio)	64,00 €
23	P0058806	S/E face avant avec carte A5X pour adoucisseur RUBIS (remplacement A4X)	407,00 €
22	P0012128	S/E bloc arrière au Temps avec étrier, joint et brides de raccordement 1" avec TH résiduel	170,00 €

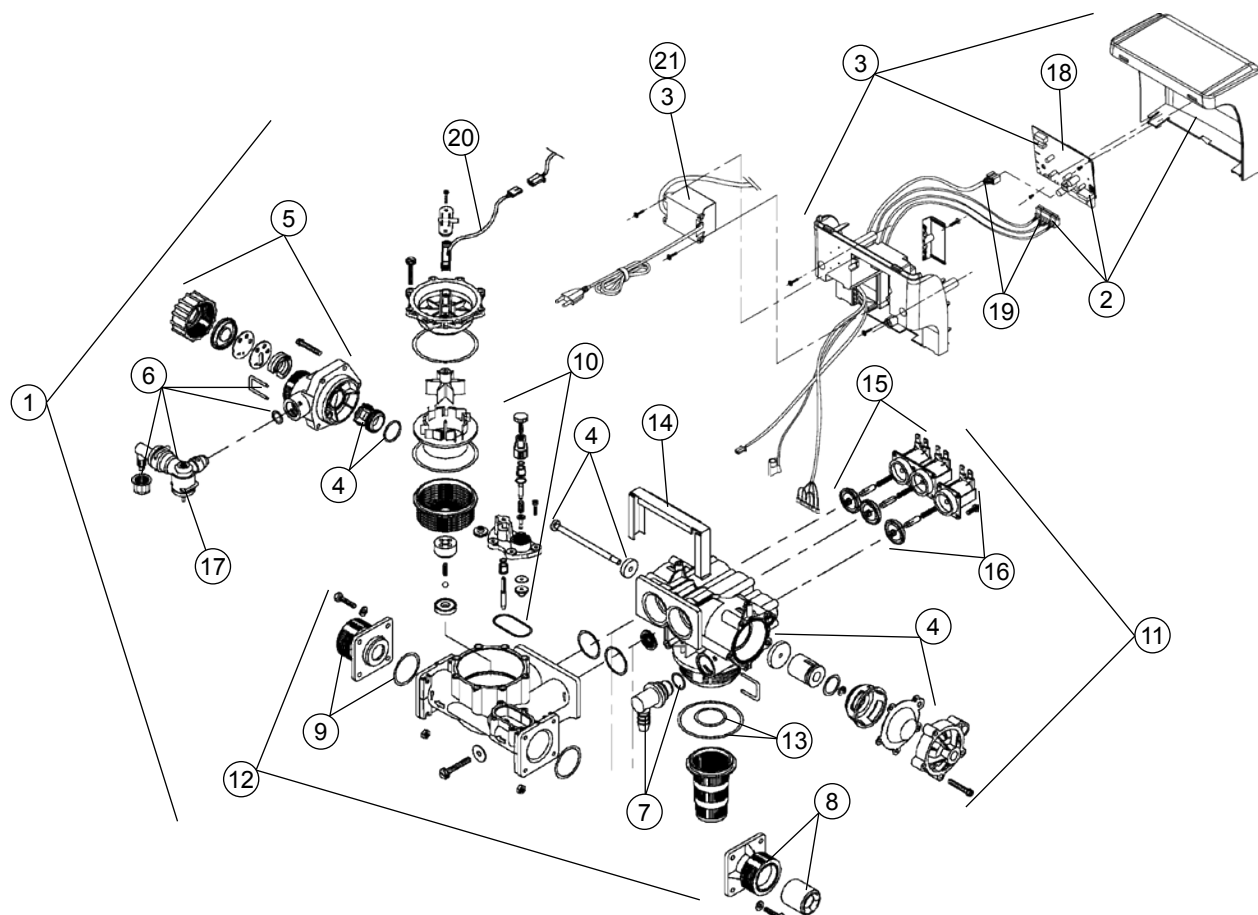

Rep	Code	Adoucisseur AQUIUM Compact & Bi-Bloc	Prix H.T.
1	C0001120	Vanne complète H1 (Aquium 60/90)	828,00 €
1	C0001121	Vanne complète H2 (Aquium 120/160)	828,00 €
2	C0001122	Face avant + carte + faisceaux	417,00 €
3	C0001123	S/E Boîtier complet AQUIUM + transformateur	413,00 €
4	P0012717	S/E train mobile + membrane	120,00 €
5	P0012718	S/E hydro-éjecteur n° 1 (Ø 0,8 - blanc / joint noir)	117,00 €
5	P0012719	S/E hydro-éjecteur n° 2 (Ø 1,3 - bleu / joint noir)	117,00 €
6	P0012727	S/E raccord aspiration	34,00 €
7	P0012731	S/E raccord égout	71,00 €
8	P0012701	S/E raccords brides 1" mâle (qté 2) + joint + vis	35,00 €
9	C0620010	Jeu de 2 brides noryl 1" 1/4 avec joints	42,00 €
NR	C1079476	Kit tubing pour Rubis/Aquium/Easy Compact/Easy 160/Access	51,00 €
10	P0012730	S/E de dispositifs de réglage TH résiduel	92,00 €
11	P0012173	S/E bloc hydraulique (3 EV) + étrier, égout, joints, hydro n°1, sans racc. aspiration ni coffret	382,00 €
11	P0012174	S/E bloc hydraulique (3 EV) + étrier, égout, joints, hydro n°2, sans racc. aspiration ni coffret	388,00 €
12	P0012127	S/E bloc arrière au Volume + étrier et joint sans clapets, brides 1" et TH résiduel	313,00 €
13	C0620018	Lot de joints vanne et tube eau douce	12,00 €
15	P0012711	E.V. double 24 V 50 Hz (EV1 - EV2)	88,00 €
16	P0012710	EV simple 24 V 50 Hz (EV 3)	71,00 €
17	C0620020	Sonde chloration Bio (Bi-corps et Intégral)	220,00 €
19	P0012726	S/E faisceau de câble complet (ILS + EV + Bio)	64,00 €
20	P0012736	ILS A5X avec connecteur rapide	56,00 €
18	P0017815	Carte électronique A5X (multi standard)	405,00 €
21	P0001131	Transformateur A5X	87,00 €

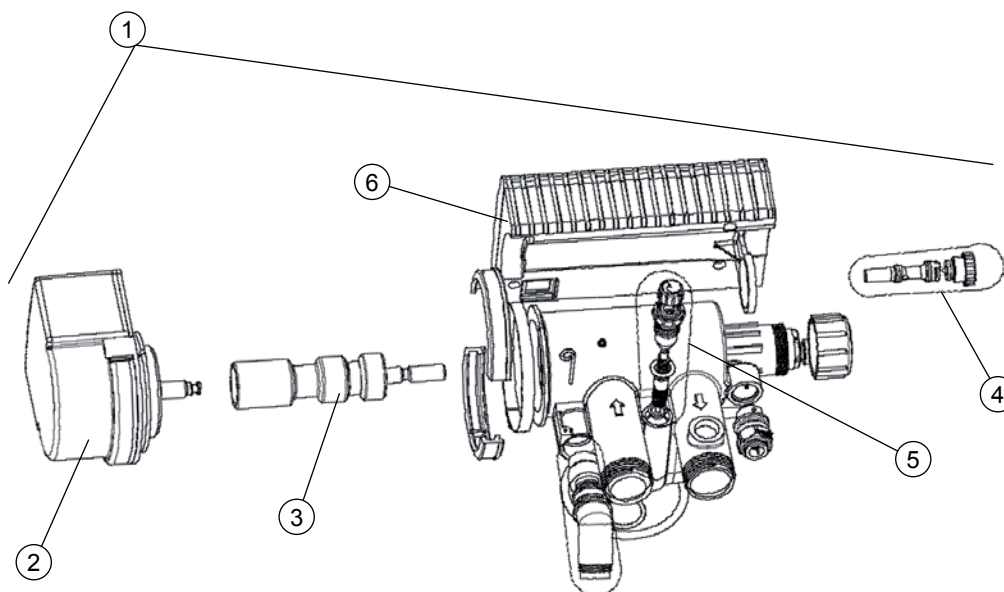

Rep	Code	Adoucisseurs AMI02 & ACCESS MINI	Prix H.T.
1	P0001150	Vanne complète AMI02 au volume avec coffret de commande	910,00 €
1	P0001151	Vanne complète ACCESS MINI au volume avec coffret de commande	910,00 €
2	P0012760	Motoréducteur complet	455,00 €
3	P0012761	Piston complet	105,00 €
4	P0012762	Injecteur blanc complet	40,00 €
5	P0012763	Ensemble mitigeage complet	50,00 €
6	P0072827	Coffret de commande complet (ancienne version piston transparent)	645,00 €
6	P0072827A	Coffret de commande complet (nouvelle version piston blanc)	645,00 €
NR	P0012765	Transformateur pour vanne volumétrique	120,00 €
NR	P0111341	Bac à sel complet Bingo avec bouteille 7 x 13 + couvercle	328,00 €
NR	P0012767	Tube plongeur	35,00 €
NR	P0014855	S/E régulateur de saumure 1/4» pour Compact 8 et 10L	99,00 €

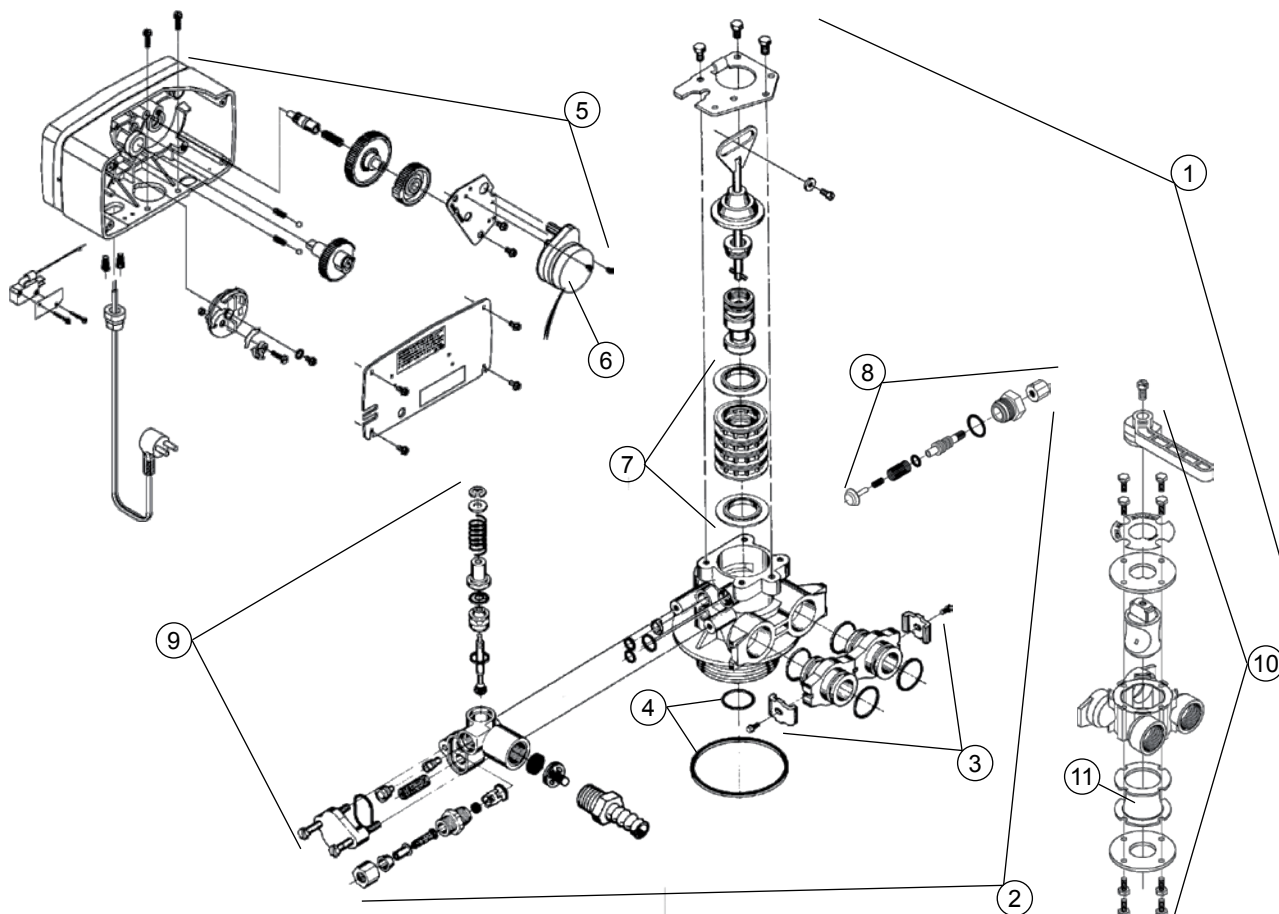

Rep	Code	Adoucisseurs EC17 à EC65 - Cillit MATIC EC	Prix H.T.
1	PK0013309	Vanne complète EC (Avec tube eau douce et crépine aspiration)	1 155,00 €
1	P0013308	Vanne EC 4600 avec crépine, coffret électrique et by-pass	989,00 €
3	P0013300	Poch. Ens Accoupl. p/vanne 4600-5600	58,00 €
4	P0013305	Pochette joints pour vanne 4600	20,00 €
5	P0072704	Coffret électrique complet	527,00 €
6	P0072707	Moteur 220 V	114,00 €
NR	CK0071152	Kit crépine tube eau douce et crépines supérieure	66,00 €
7	P0072717	Ensemble cages + joints pour vanne 4600	92,00 €
8	P0072719	Ensemble mitigeage pour vannes 4600 (n'existe plus pour vanne 5600)	55,00 €
9	P0072720	Ensemble injecteur pour vanne 4600	168,00 €
10	P0072727	By-pass pour EC BWT temps/volume	250,00 €
11	P0072728	Joint central de by-pass	36,00 €
NR	P0070185	Régulateur à saumure spécial eau chaude	33,00 €
NR	C1079491	Kit tubing EC Matic	70,00 €

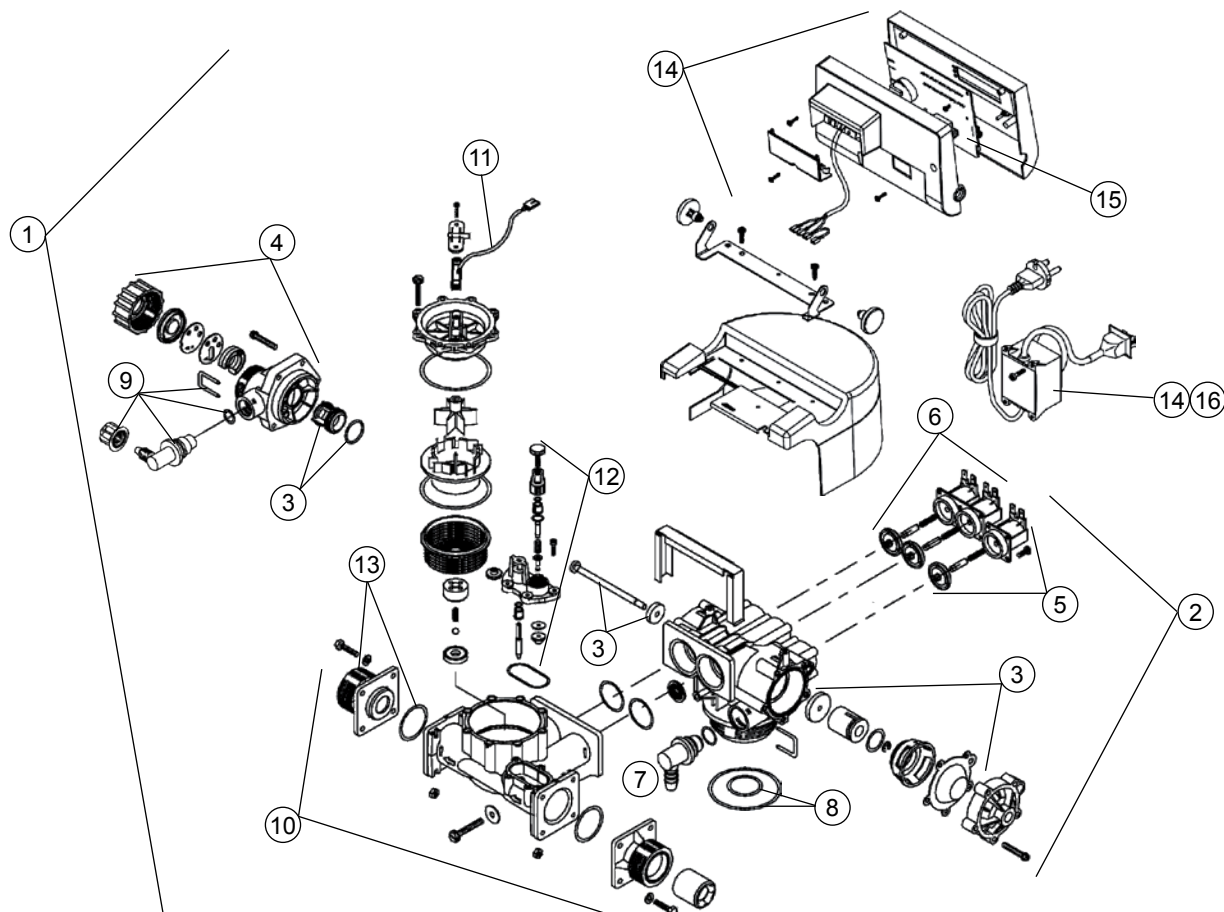

Rep	Code	Adoucisseur 5000 (version 2010) & Reflex EASY 25	Prix H.T.
1	P0101760	Vanne complète 5000 Vers.2010 H1 + brides 1" montées (+ 2 brides M45) adoucisseurs 10/16 litres	1 327,00 €
1	P0101761	Vanne complète 5000 Vers.2010 H2 + brides 1" montées pour adoucisseurs 28 litres	1 327,00 €
2	P0012173	S/E bloc hydraulique (3 EV) + étrier, égout, joints, hydro n°1, sans racc. aspiration ni coffret	382,00 €
2	P0012174	S/E bloc hydraulique (3 EV) + étrier, égout, joints, hydro n°2, sans racc. aspiration ni coffret	388,00 €
3	P0012717	S/E train mobile + membrane	120,00 €
4	P0012718	S/E hydro-éjecteur n° 1 (Ø 0,8 - blanc / joint noir)	117,00 €
4	P0012719	S/E hydro-éjecteur n° 2 (Ø 1,3 - bleu / joint noir)	117,00 €
5	P0012710	EV simple 24 V 50 Hz (EV 3)	71,00 €
6	P0012711	E.V. double 24 V 50 Hz (EV1 - EV2)	88,00 €
7	P0012731	S/E raccord égout	71,00 €
8	C0620018	Lot de joints vanne et tube eau douce	12,00 €
9	P0012727	S/E raccord aspiration	34,00 €
10	P0012127	S/E bloc arrière au Volume + étrier et joint sans clapets, brides 1" et TH résiduel	313,00 €
11	P0012736	ILS A5X avec connecteur rapide	56,00 €
12	P0012730	S/E de dispositifs de réglage TH résiduel	92,00 €
13	P0012701	S/E raccords brides 1" mâle (qté 2) + joint + vis	35,00 €
14	P0012329	Boîtier électronique A5X avec transformateur	494,00 €
15	P0017815	Carte électronique A5X (multi standard)	405,00 €
16	P0012754	Transformateur pour A5X	88,00 €



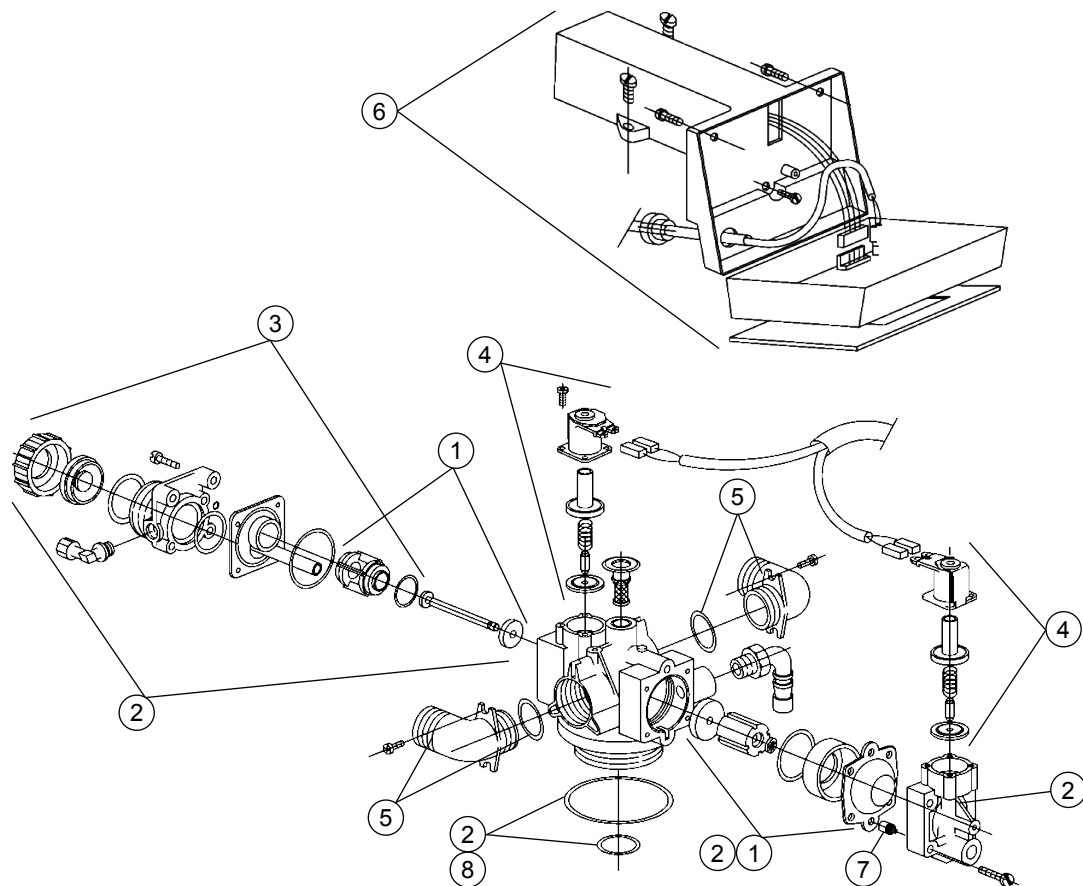

Rep	Code	Adoucisseur 6000 PILOT	Prix H.T.
1	P0013558	S/E Train mobile + membrane	111,00 €
2	P0010510	Pochette réparation 6000 Pilot	166,00 €
3	P0010498	S/E hydro-éjecteur plaque rouge	89,00 €
4	P0010132	Jeu de 2 EV 24V (Invensys) (pour appareils fabriqués depuis 01/07/04)	88,00 €
5	P0010504	Jeu de 2 raccords coudés avec joints et vis 1" gaz (standard)	71,00 €
6	P0010505	S/E capot bloc hydraulique avec câble EV (sans électronique, sans câble secteur)	101,00 €
7	P0010531	Pochette de 10 limiteurs de débit	45,00 €
NR	P0887506	S/E de 2 flexibles 1" longueur 600 mm avec joints	85,00 €
8	C0620018	Lot de joints vanne et tube eau douce	12,00 €

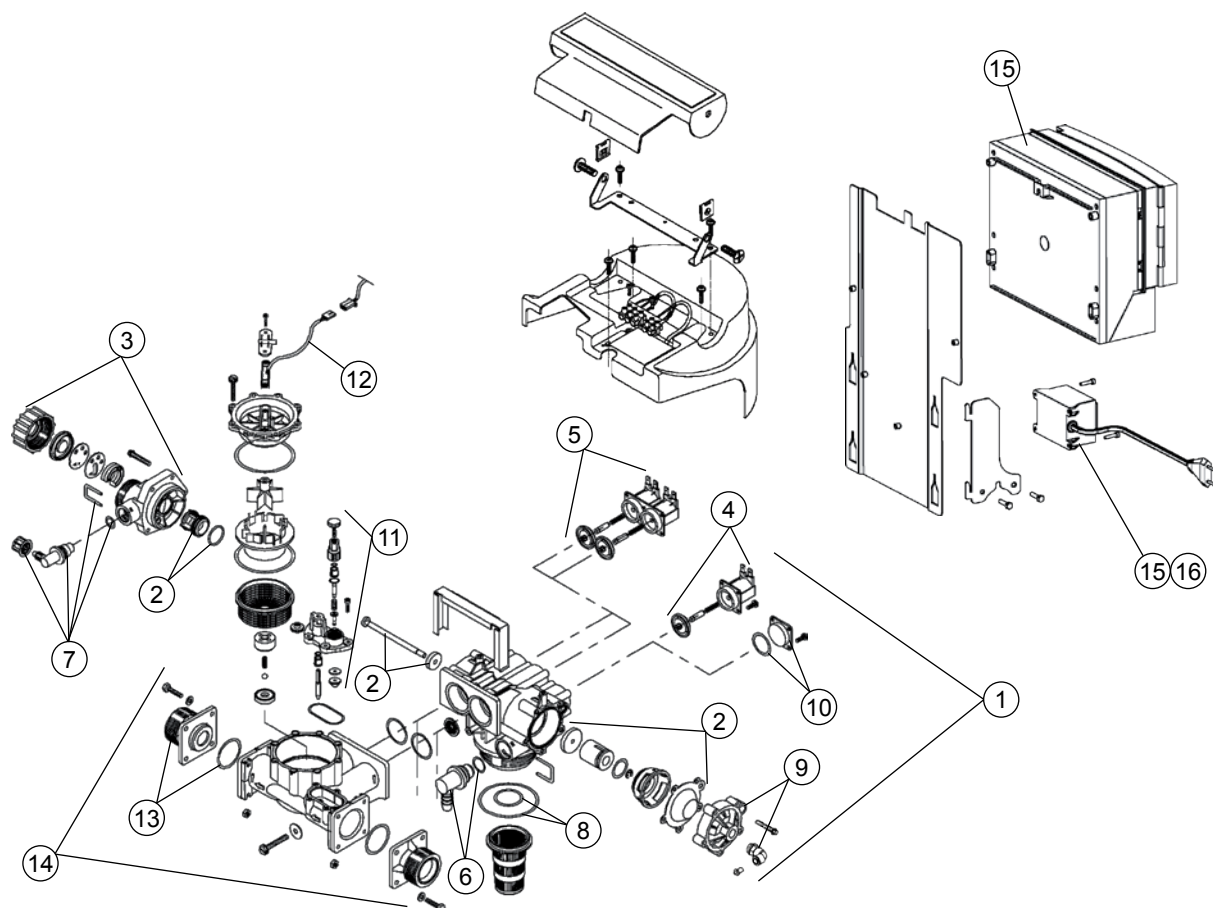

Rep	Code	Adoucisseur 6000 SOFT CONTROL & ALCYO & Reflex EASY 32	Prix H.T.
1	P0012170	S/E bloc hydraulique (2 EV) + étrier, égout, joints, hydro n°1, sans racc. aspiration ni coffret	329,00 €
1	P0012171	S/E bloc hydraulique (2 EV) + étrier, égout, joints, hydro n°2, sans racc. aspiration ni coffret	334,00 €
1	P0012172	S/E bloc hydraulique (2 EV) + étrier, égout, joints, hydro n°3, sans racc. aspiration ni coffret	334,00 €
1	P0012173	S/E bloc hydraulique (3 EV) + étrier, égout, joints, hydro n°1, sans racc. aspiration ni coffret	382,00 €
1	P0012174	S/E bloc hydraulique (3 EV) + étrier, égout, joints, hydro n°2, sans racc. aspiration ni coffret	388,00 €
1	P0012175	S/E bloc hydraulique (3 EV) + étrier, égout, joints, hydro n°3, sans racc. aspiration ni coffret	388,00 €
2	P0012717	S/E train mobile + membrane	120,00 €
3	P0012718	S/E hydro-éjecteur n° 1 (Ø 0,8 - blanc / joint noir)	117,00 €
3	P0012719	S/E hydro-éjecteur n° 2 (Ø 1,3 - bleu / joint noir)	117,00 €
3	P0012720	S/E hydro-éjecteur n° 3 (Ø 2,1 - vert / joint blanc)	116,00 €
4	P0012710	EV simple 24 V 50 Hz (EV 3)	71,00 €
5	P0012711	E.V. double 24 V 50 Hz (EV1 - EV2)	88,00 €
6	P0012731	S/E raccord égout	71,00 €
7	P0012727	S/E raccord aspiration	34,00 €
8	C0620018	Lot de joints vanne et tube eau douce	12,00 €
9	P0010530	S/E culasse percée avec raccord	37,00 €
NR	P0010531	Pochette de 10 limiteurs de débit	45,00 €
10	C0620023	Bouchon EV3 avec limiteur	30,00 €
11	P0012730	S/E de dispositifs de réglage TH résiduel	92,00 €
12	P0012622	S/E ILS 6000 A4X et A5X-Control	52,00 €
13	P0012234	S/E raccords brides 1"1/4 mâle (qté 2) + joint + vis	31,00 €
13	P0012701	S/E raccords brides 1" mâle (qté 2) + joint + vis	35,00 €
14	P0012126	S/E bloc arrière 6000 volume + étrier, joint et brides 1" Sans TH résiduel	317,00 €
14	P0012126A	S/E bloc arrière 6000 volume + étrier, joint et brides 1" Avec TH résiduel	405,00 €
15	P0024576	Coffret A5X-Control 6000 Alcyo avec transformateur	832,00 €
16	P0012434	Transformateur A3X / A4X / A5X Control	73,00 €
NR	P0017815	Carte électronique A5X (multi standard)	405,00 €
NR	P0012215	Carte interface A5X Control avec câble interface	171,00 €

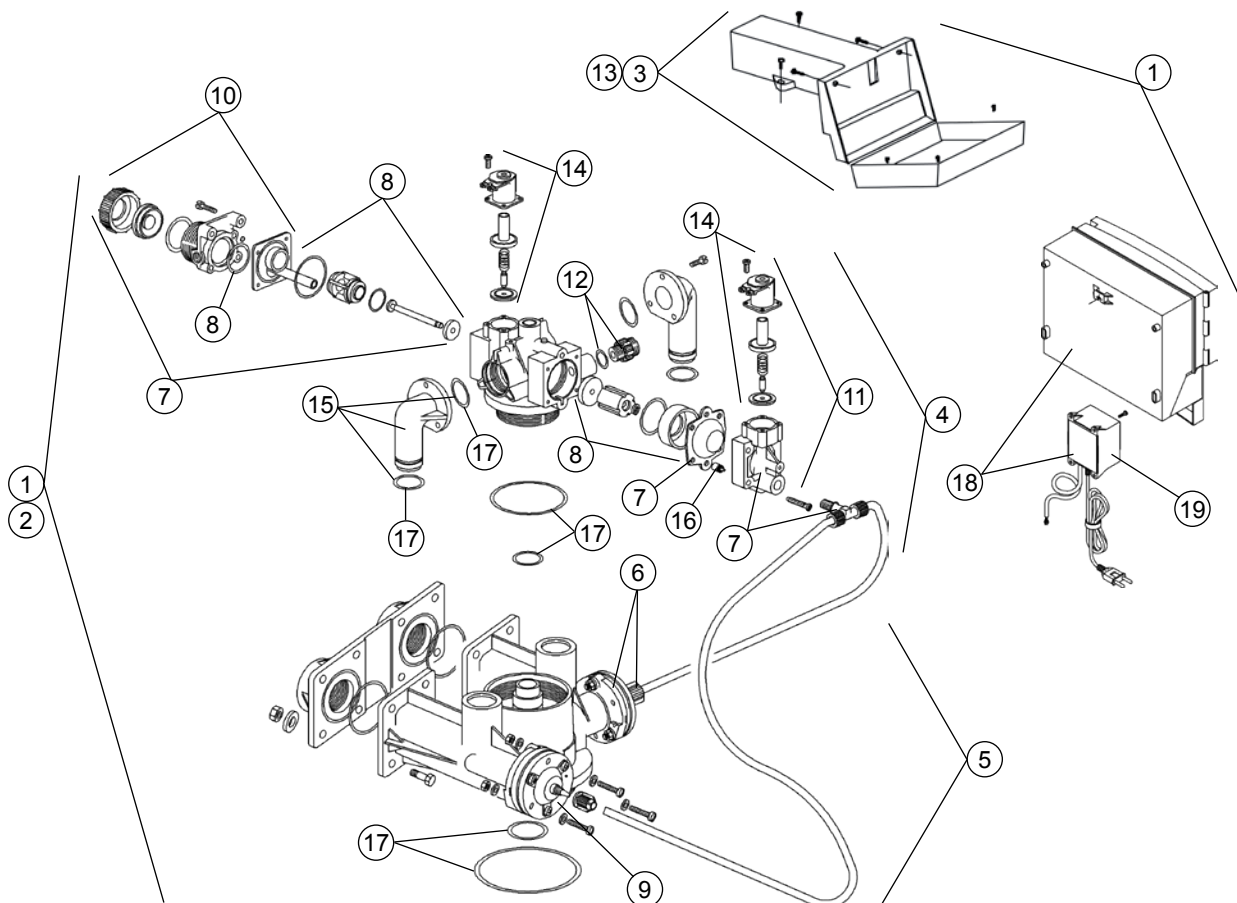

Rep	Code	Adoucisseurs 7000 SOFT CONTROL - ALCYO & DENIT	Prix H.T.
1	P0001778	Vanne 7000 Tempo 220V + raccords, rehausse, crépine sup., coffret Vers.2004 (EV Invensys 220 V)	2 037,00 €
2	P0001793	Vanne 7000 EV invensys 24V + crépine sup. + rehausse tube plongeur Vers.04	1 710,00 €
2+3	P0001798	Vanne 7000 EV invensys 24V + crépine sup. sans rehausse version 04	1 694,00 €
2	P0001750	S/E commande hydraulique + embase version 2004 (EV Invensys)	1 223,00 €
4	P0001742	S/E hydraulique 7000 Tempo ss coffret, EV 220V ss racc. ni bague, ne se monte pas sur P0015074	309,00 €
4	P0001746	S/E commande hydraulique supérieur, (depuis 07/00) version 2004 (EV Invensys)	401,00 €
4	P0001743	S/E hydraulique 7000 (ancienne vanne jusqu'au 07/00) ne se monte pas avec embase P0015074	414,00 €
5	P0015074	Embase pour les appareils à partir de 1999 (vanne sans bague intermédiaire)	150,00 €
6	P0001704	S/E pilote hydraulique Entrée/Sortie avec raccord	160,00 €
7	P0010511	Pochette réparation pour bloc hydraulique	182,00 €
8	P0013558	S/E Train mobile + membrane	111,00 €
9	P0010502	S/E culasse 7000/8000	26,00 €
10	P0010499	S/E hydro-éjecteur plaque noire	120,00 €
11	P0012777	S/E culasse + membrane avec EV 220 Volts Invensys	80,00 €
11	P0012774	S/E culasse + membrane avec EV 24 Volts	81,00 €
12	P0012734	S/E mamelon égout 3/4" + joint + limiteur (P0077314)	8,00 €
14	P0010132	Jeu de 2 EV 24V (Invensys) (pour appareils fabriqués depuis 01/07/04)	88,00 €
14	P0010402	S/E 2 électrovannes Invensys 220 V + bouchons (pour appareils depuis 01/07/04)	75,00 €
15	P0010378	S/E 2 raccords + joint + vis	72,00 €
16	P0010531	Pochette de 10 limiteurs de débit	45,00 €
17	P0013306	Pochette joints pour code P0001743	8,00 €
17	P0013307	Pochette joints pour code P0001746	8,00 €
18	P0024577	Coffret de commande A5X Control pour ALCYO + Transformateur	816,00 €
13	P0010404	Boîtier électronique (A21)	304,00 €
3	P0010505	S/E capot bloc hydraulique avec câble EV (sans électronique, sans câble secteur)	101,00 €
19	P0012434	Transformateur A3X / A4X / A5X Control	73,00 €
NR	P0017815	Carte électronique A5X (multi standard)	405,00 €
NR	P0012215	Carte interface A5X Control avec câble interface	171,00 €

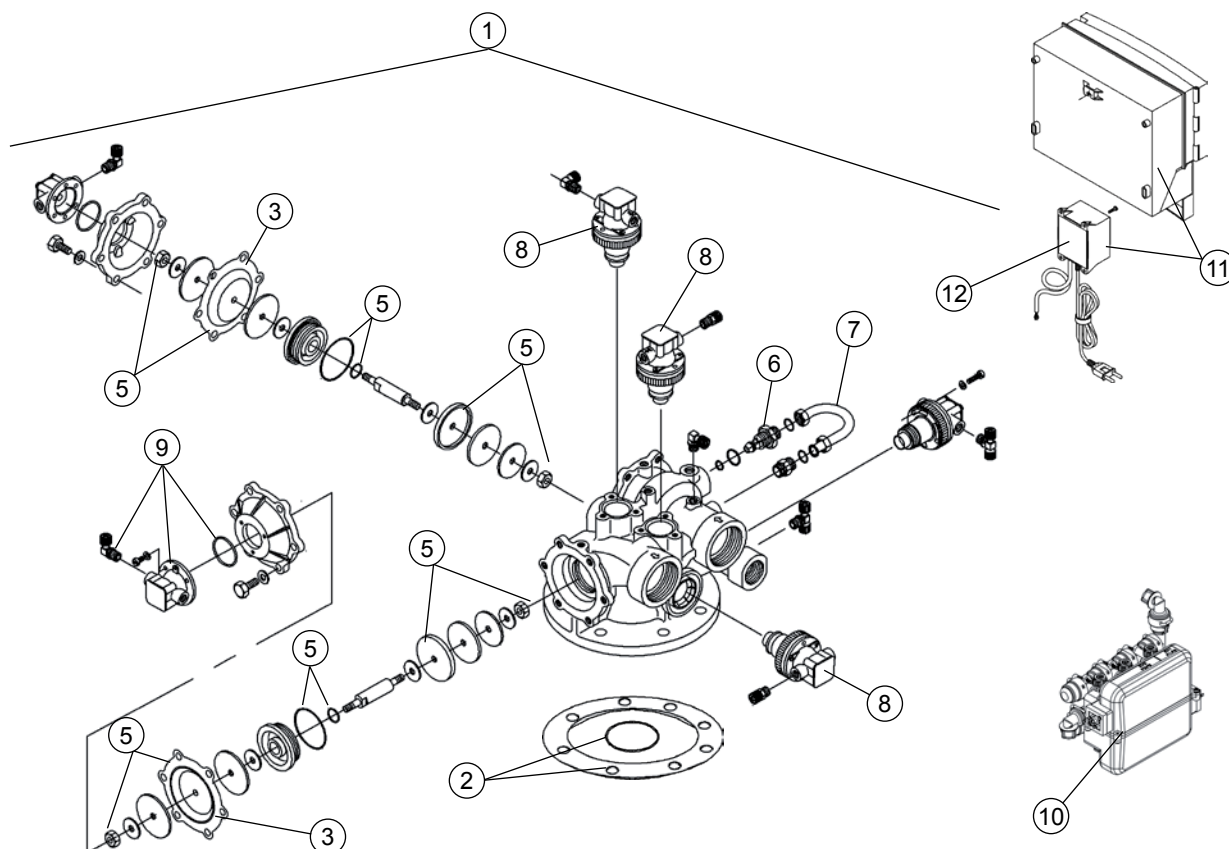

Rep	Code	Adoucisseurs 8000 SOFT CONTROL - ALCYO	Prix H.T.
1	PK0012638	Vanne 8000 (poignée jaune) + joint sans crépine avec H1, sans coffret (corps galva uniquement)	5 044,00 €
1	PK0012566	Vanne 8000 spéciale compo (poignée bleue) sans crépine, avec hydro n°1 sans coffret	4 710,00 €
NR	P0012587	Kit complet adaptation vanne + coffret A5X Control	1 678,00 €
NR	P0012588	Kit modification vanne (pilotes + électrodistributeur)	984,00 €
2	P0011817	S/E de joints (joint plat et joint torique du tube plongeur)	31,00 €
3	P0011561	S/E de 2 membranes Entrée et Sortie	135,00 €
4	P0011541	Kit joints de clapet entrée/sortie	118,00 €
5	P0011546	Kit entretien clapet entrée/sortie	200,00 €
6	P0011576	Hydro-éjecteur n° 1 - 1/2" pour vanne série 000 à 2717	47,00 €
6	P0011611	Hydro-éjecteur n° 1 - 3/4"	81,00 €
NR	P0020228	Hydro-éjecteur n° 2 - 3/4"	388,00 €
7	P0011556	Tube d'alimentation éjecteur avec joint	22,00 €
8	P0001402	S/E électropilote débit réglable Bobine 220 V	177,00 €
8	P0001812	Pilote réglable avec limiteur de débit sans bobine pour N° 1 et 5 (by-pass et égout soulèvement)	167,00 €
8	P0001811	Electropilote débit réglable Bobine 24 V sans limiteur pour N° 2	167,00 €
8	P0001813	Electropilote débit réglable Bobine 24 V avec limiteur pour N° 6	167,00 €
8	P0001814	Electropilote Sortie Bobine 24 V sans limiteur pour N° 3	99,00 €
8	P0001815	Electropilote Entrée Bobine 24 V avec limiteur pour N° 4	99,00 €
8	P0012635	Pilote réglable pour N° 1, 2, 5 et 6 (8000 SC)	165,00 €
9	P0012636	Pilote pour N° 3 et 4 (8000 SC)	92,00 €
NR	P0011661	Jeu de 2 électrovannes Elbi 24 V	96,00 €
NR	P0016183	Jeu de 2 EV Elbi 220 V avec filtre	118,00 €
10	P0019016	S/E distributeur électro hydraulique complet	355,00 €
11	P0024578	Coffret de commande A5X Control 8000 ALCYO avec transformateur	989,00 €
12	P0012434	Transformateur A3X / A4X / A5X Control	73,00 €
NR	P0017815	Carte électronique A5X (multi standard)	405,00 €
NR	P0012215	Carte interface A5X Control avec câble interface	171,00 €
NR	P0051008	Distributeur d'alternance hydraulique ASA	662,00 €
NR	P0051011	Boîtier d'alternance 24 V	484,00 €
NR	P0012587	Kit complet adaptation vanne + coffret A5X Control	1 678,00 €
NR	P0012588	Kit modification vanne (pilotes + électrodistributeur)	984,00 €

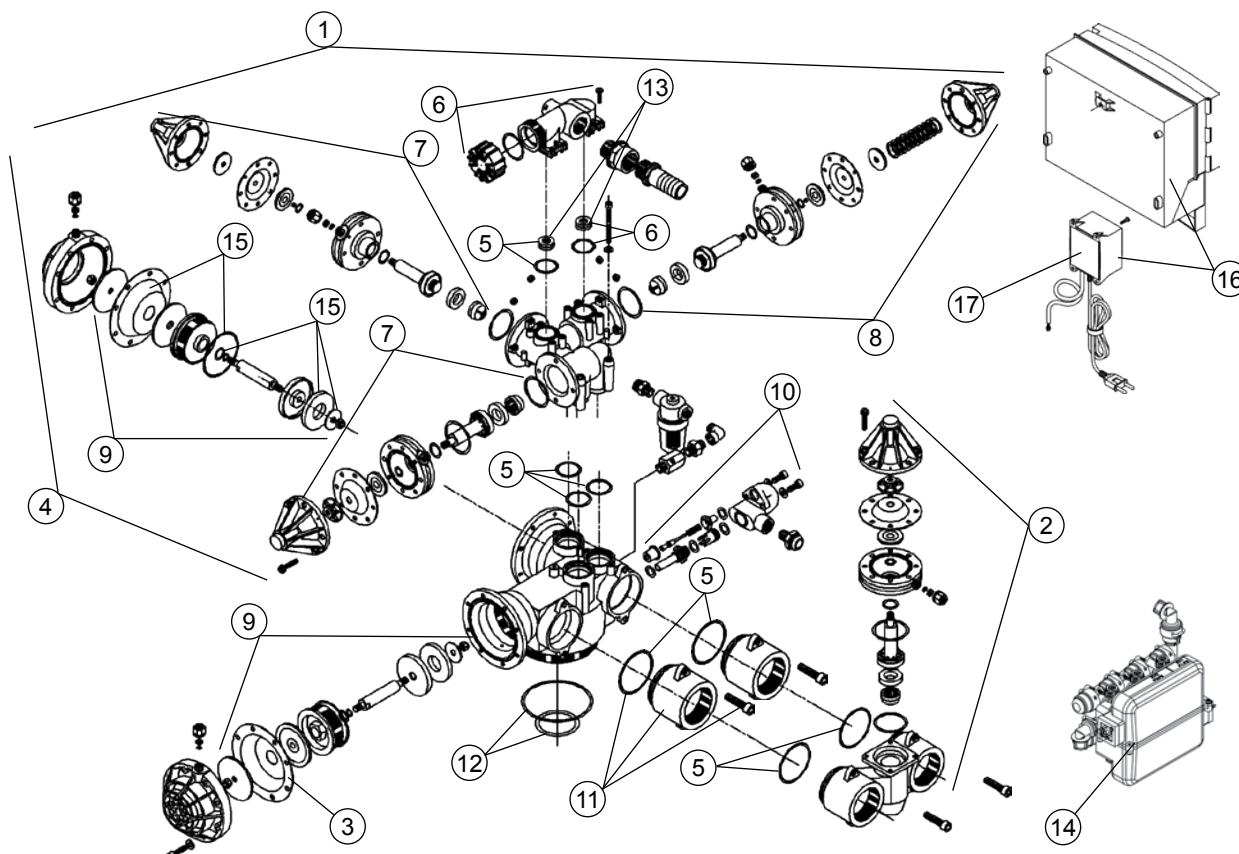

Rep	Code	Adoucisseurs 9000 SOFT CONTROL - ALCYO & Reflex EASY 50	Prix H.T.
1	P0019005	Vanne (hydro n° 2) avec joint sans crépine ni BP ni coffret (adou. > 200 l. de résine)	2 231,00 €
1+2	P0019019	Vanne (hydro n°2) avec joint et by-pass, sans crépine ni coffret de commande	2 230,00 €
3	P0010503	Pochette de 2 membranes	58,00 €
4	P0019006	S/E corps supérieur sans joint, sans S/E égout	392,00 €
5	P0070330	S/E joints de corps A45	43,00 €
6	P0019008	S/E égout	83,00 €
7	P0019007	S/E vanne à membrane DN 25 (pour vanne N° 1-2-6)	120,00 €
8	P0019017	S/E vanne à membrane DN 25 asservie (pour vanne n° 5)	120,00 €
9	P0070331	S/E vanne à membrane DN 50 (entrée et sortie)	282,00 €
10	P0019010	S/E hydro éjecteur N° 2	124,00 €
2	P0019012	S/E bipasse complet	284,00 €
11	P0019011	S/E raccords 2" + joints et vis	109,00 €
12	P0019009	S/E joints de vanne et tube central, joints plat et joints torique	45,00 €
13	P0074148	Pochette limiteurs de débit égout	53,00 €
14	P0019016	S/E distributeur électro hydraulique complet	355,00 €
15	P0019020	S/E kit entretien clapet et membrane entrée / sortie	211,00 €
16	P0024580	Coffret de commande A5X Control 9000 CC ALCYO avec transformateur	999,00 €
17	P0012434	Transformateur A3X / A4X / A5X Control	73,00 €
NR	P0017815	Carte électronique A5X (multi standard)	405,00 €
NR	P0012215	Carte interface A5X Control avec câble interface	171,00 €
NR	P0051008	Distributeur d'alternance hydraulique ASA	662,00 €
NR	P0051011	Boîtier d'alternance 24 V	484,00 €
NR	P0073090	Bride adaptation vanne 9000 composite	146,00 €



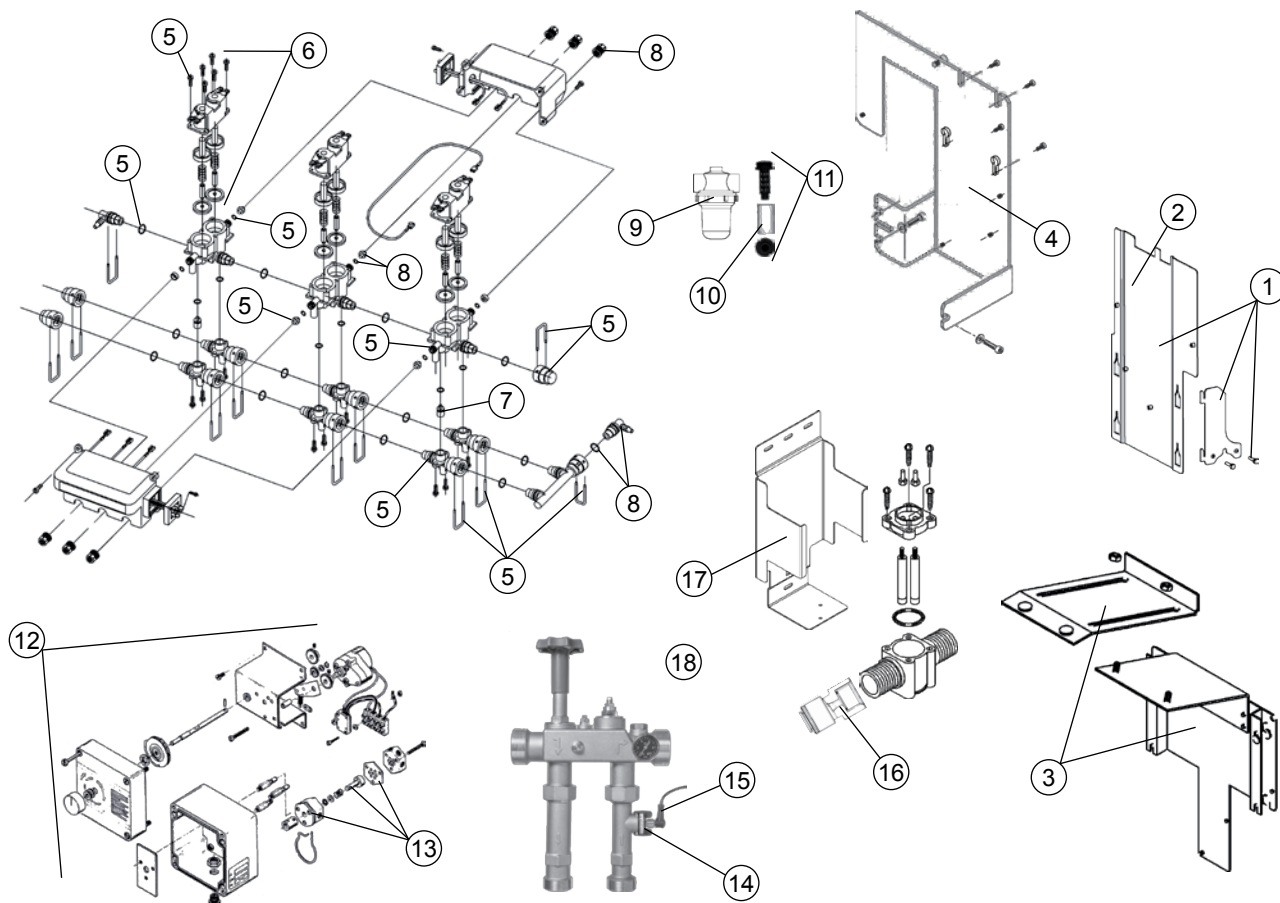

Rep	Code	Accessoires adoucisseurs collectifs	Prix H.T.
NR	P0887506	S/E de 2 flexibles 1" longueur 600 mm avec joints	85,00 €
NR	P0073800	Flexibles inox 1" 1/4 FF (longueur 800mn) (à l'unité)	85,50 €
NR	P0073394	Flexible FF 1" 1/2 longueur 50 cm droit/coudé (unitaire)	90,00 €
NR	P0073390	Flexible MF 2" longueur 50 cm (unitaire)	90,00 €
NR	P0073388	Flexible MF 2" 1/2 longueur 50 cm (sans joint)	180,00 €
1	P0012627	S/E kit de fixation standard coffret A4X et A5X Control à la vanne 6000 A27	215,00 €
2	P0012612	S/E kit de fixation mural (option) pour coffret A3X - A4X - A5X Control	71,00 €
3	P0012611	S/E kit de fixation corps Acier pour coffret A3X - A4X - A5X Control	227,00 €
4	P0012610	S/E kit de fixation corps Composite coffret A5X Control	227,00 €
NR	P0098526	Clapet casse vide 25/21 mâle	92,00 €
5	P0019014	Pochette de maintenance distributeur	50,00 €
6	P0019013	S/E EV double 24 V Eaton pour distributeur électrohydraulique	72,00 €
7	P0010531	Pochette de 10 limiteurs de débit	45,00 €
8	P0019015	S/E raccords distributeur	45,00 €
9	P0003514	Filtre à tamis 8/13 (50 µ) sans raccords avec manchon 50 µ et support de manchon	67,00 €
10	P0012737	Lot de 5 manchons filtrants 50 µ sans support pour filtre P0003514 nouvelle version	55,00 €
11	P0003735	Manchon filtrant 50µ pour filtre pilotes (Lot de 3 manchons et support)	40,00 €
12	P0005227	Distributeur hydraulique complet 955 220 Volts 50 Hz	1 994,00 €
13	P0050231	Distributeur rotatif + joint hexagonal pour 955	193,00 €
NR	P0090341	Union 9 PL 11/14 - 12/17 (3/8")	72,00 €
NR	P0090365	Tube rilsan 11X14	22,00 €
NR	P0090354	Té RAK 11/14 - 11/14 - 11/14	86,00 €
NR	P0031606	Joint trou de bras en U 175 x 250	46,00 €
NR	P0031607	Joint trou d'homme en U 300 x 400	80,00 €
NR	P0073402	Té F/F/M 1" 1/2 départ eau adoucie SimplyConnect	60,00 €
14	P0070102	Capteur de débit pour SIMPLY CONNECT (sans câble)	168,00 €
15	P0012729	Câble et connecteur pour capteur de débit SIMPLY CONNECT	22,00 €
18	P0048101	Manomètre 0 à 10 bars Ø 63 - 1/4" raccord arrière	212,00 €
NR	P0090364	Tube rilsan blanc 3/8" (diam. 9,52)	6,00 €
16	P0975851	Raccord M 3/8" pour tube 3/8"	7,00 €
17	P0004261	Support	67,00 €



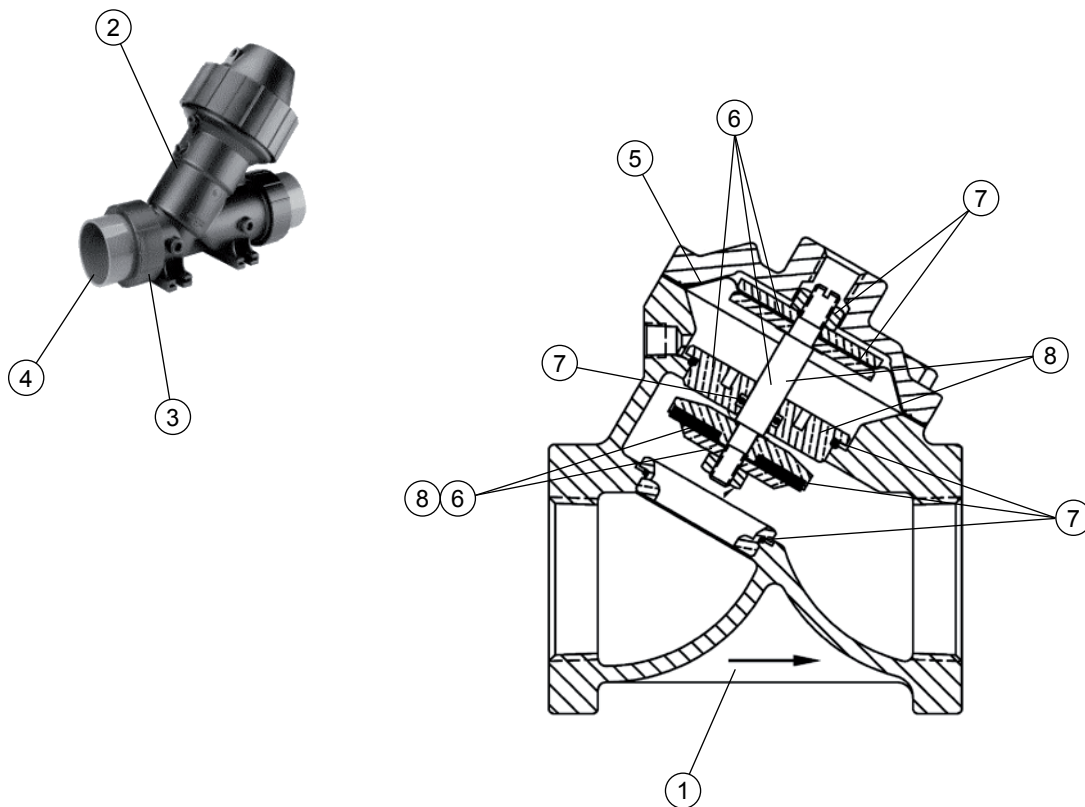

Rep	Code	Diaphragme Valve (DV) - Flash valve	Prix H.T.
1	P0042850	Diaphragme valve 520 1/2" NO (26) (sans embouts ni écrou)	208,00 €
1	P0097196	Diaphragme valve 520 1/2" NF (sans embouts)	198,00 €
3	P0042849	Écrou pour 520 1/2" (écrou, clips, joint) (prévoir 2 pièces par vanne)	20,00 €
4	P0042851	Embout 1/2 mâle NPT pour D.V. 520 1/2" (unitaire)	16,00 €
1	P0020720	Diaphragme valve 421 1" N.O.	286,00 €
1	C0615807	Flashvanne 421 NF 1"	292,00 €
1	C0615808	Flashvanne 424 NO 1"1/4	331,00 €
1	P0095450	Flashvanne 424 NF 1"1/2	373,00 €
2	P0042816	Diaphragme valve 521 NO 1" (sans embout et sans écrou)	322,00 €
3	P0042812	Écrou pour 521 (écrou, clips, joint) (prévoir 2 pièces par vanne)	22,00 €
4	P0043058	Embout fileté 521 1" (Prévoir 2 pièces par vanne)	31,00 €
NR	P0043073	Joints + membrane pour DV 521 1"	125,00 €
1	P0020730	Diaphragme valve 424 1"1/2 N.O.	367,00 €
1	P0015071	Diaphragme valve 425 2" N.O. (remplace 426 2")	842,00 €
1	P0098025	Flashvanne 425 NF 2"	651,00 €
1	P0943354	Diaphragme valve 426 2"1/2 N.O.	922,00 €
1	P0020750	Diaphragme valve 426 2" N.O.	922,00 €
1	C0615782	Flashvanne 426 NF 2"1/2 DN 65	927,00 €
1	P0088862	Diaphragme valve 427 3" N.O.	1 683,00 €
1	C0610813	Flashvanne 427 NF 3" DN 80	1 691,00 €
5	P0022216	Membrane 421	47,00 €
5	P0022217	S/E de 2 membranes pour 421 NO et NF	70,00 €
6	P0022240	S/E mobile + membrane pour 421 NO	125,00 €
7	P0042800	S/E membrane + joints pour 424 NO	74,00 €
8	P0042804	S/E mobile pour 424 NO	220,00 €
7	P0042801	S/E membrane + joints pour 425 NO	82,00 €
8	P0042805	S/E mobile pour 425 NO	280,00 €
7	P0042802	S/E membrane + joints pour 426 NO	84,00 €
8	P0042806	S/E mobile pour 426 NO	376,00 €
7	P0042803	S/E membrane + joints pour 427 NO	110,00 €
8	P0042807	S/E mobile pour 427 NO	502,00 €

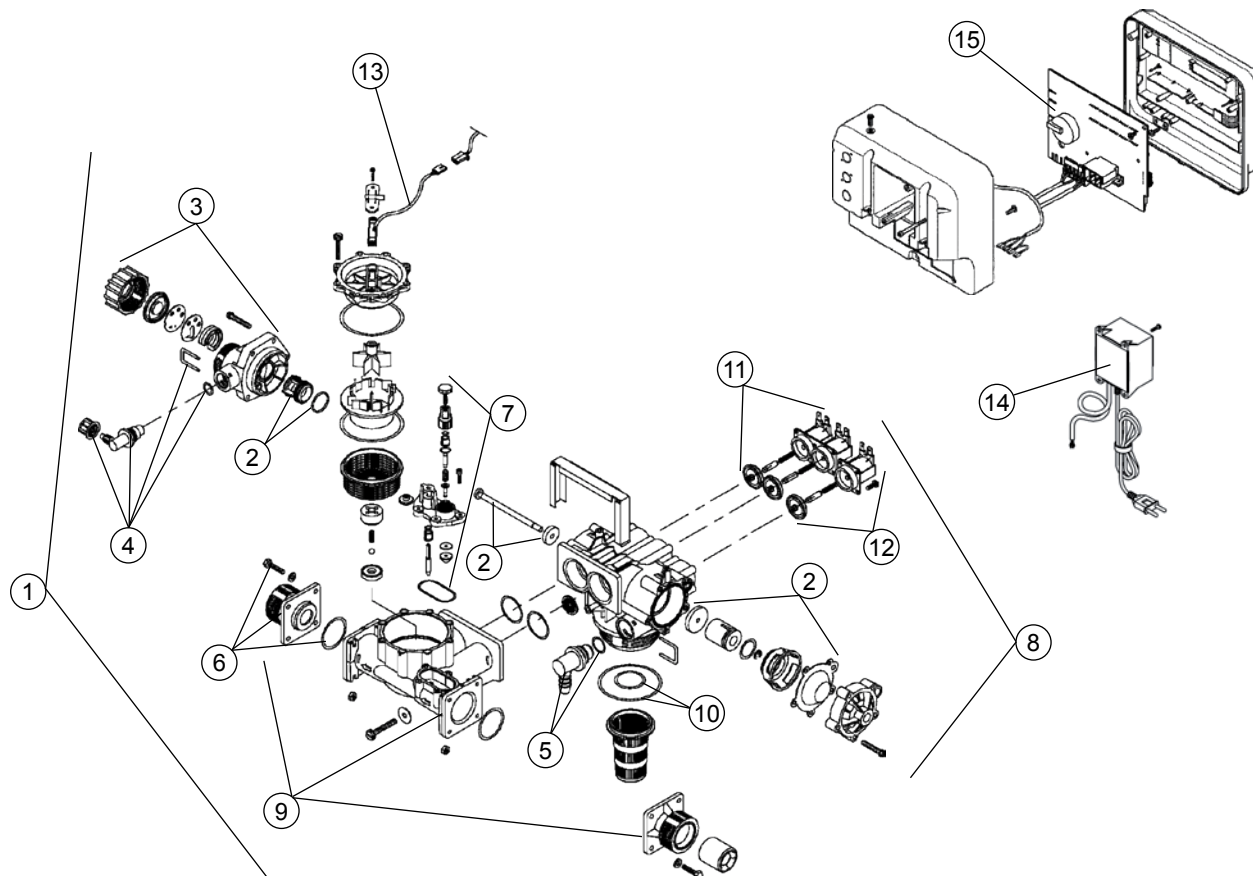

Rep	Code	Adoucisseurs REFLEX EASY 60-90 COMPACT 25 & REFLEX 160 EASY 25	Prix H.T.
1	C0001131	Vanne complète Easy Compact avec coffret et transformateur	1 248,00 €
1	C0001130	Vanne complète Easy 160 avec coffret et transformateur	1 248,00 €
2	P0012717	S/E train mobile + membrane	120,00 €
3	P0012718	S/E hydro-éjecteur n° 1 (Ø 0,8 - blanc / joint noir)	117,00 €
3	P0012719	S/E hydro-éjecteur n° 2 (Ø 1,3 - bleu / joint noir)	117,00 €
4	P0012727	S/E raccord aspiration	34,00 €
5	P0012731	S/E raccord égout	71,00 €
6	P0012701	S/E raccords brides 1" mâle (qté 2) + joint + vis	35,00 €
NR	C1079476	Kit tubing pour Rubis/Aquium/Easy Compact/Easy 160/Access	51,00 €
7	P0012730	S/E de dispositifs de réglage TH résiduel	92,00 €
8	P0012173	S/E bloc hydraulique (3 EV) + étrier, égout, joints, hydro n°1, sans racc. aspiration ni coffret	382,00 €
8	P0012174	S/E bloc hydraulique (3 EV) + étrier, égout, joints, hydro n°2, sans racc. aspiration ni coffret	388,00 €
9	P0012127	S/E bloc arrière au Volume + étrier et joint sans clapets, brides 1" et TH résiduel	313,00 €
10	C0620018	Lot de joints vanne et tube eau douce	12,00 €
11	P0012711	E.V. double 24 V 50 Hz (EV1 - EV2)	88,00 €
12	P0012710	EV simple 24 V 50 Hz (EV 3)	71,00 €
13	P0012736	ILS A5X avec connecteur rapide	56,00 €
14	P0001131	Transformateur A5X	87,00 €
15	P0017815	Carte électronique A5X (multi standard)	405,00 €

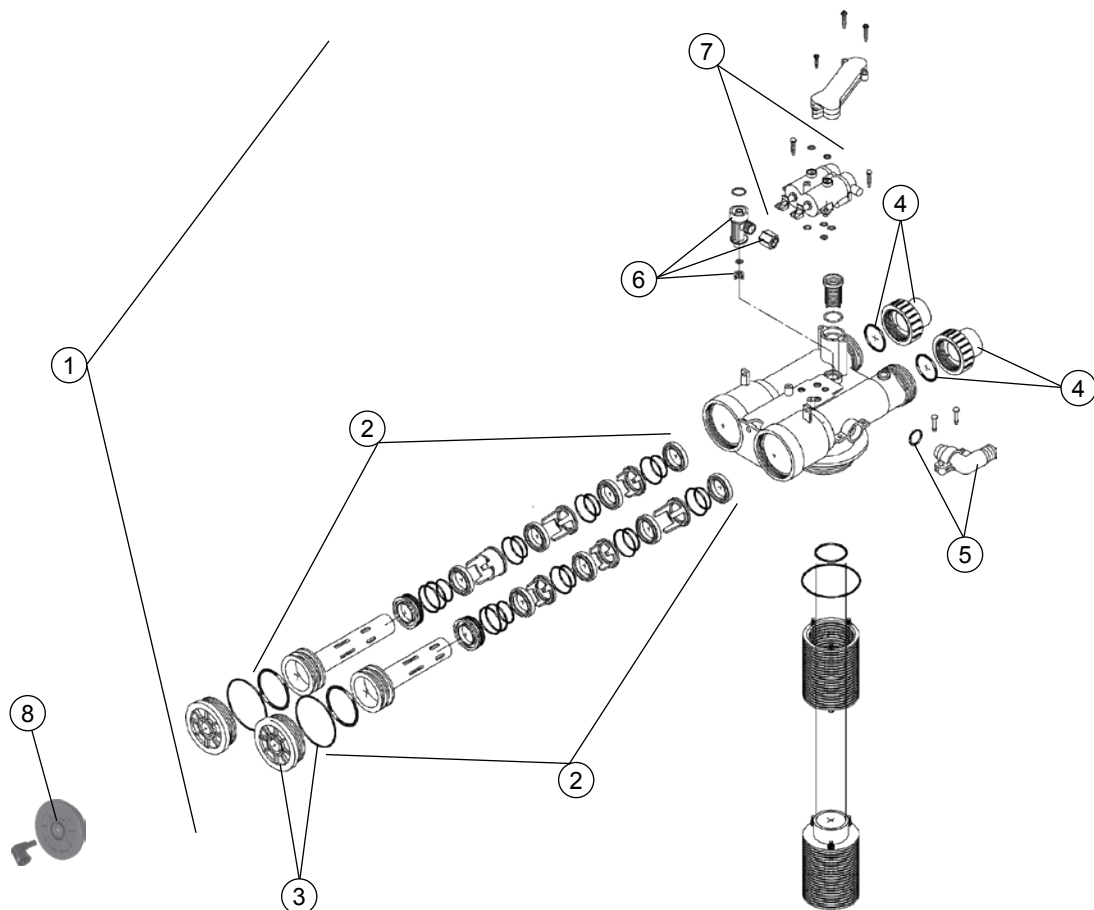

Rep	Code	Adoucisseurs REFLEX 190 & 270 EASY 32 & REFLEX 280 à 690 EASY 40	Prix H.T.
1	CK0280001	Vanne Réflex 190 Easy avec by-pass (sans raccords ni coffret)	439,00 €
1	CK0280002	Vanne Réflex 270 Easy avec by-pass (sans raccords ni coffret)	438,00 €
1	CK0280003	Vanne Réflex 280 Easy avec by-pass (sans raccords ni coffret)	769,00 €
1	CK0280004	Vanne Réflex 420 Easy avec by-pass (sans raccords ni coffret)	771,00 €
1	CK0280005	Vanne Réflex 690 Easy avec by-pass (sans raccords ni coffret)	757,00 €
NR	C0120903	By-Pass pour vannes V132 & V230 avec robinet	167,00 €
NR	C0661022	Turbine	137,00 €
NR	C0661025	ILS + Câble Reflex A1 32-50-80 & Easy/Evolution 32-40	93,00 €
2	C0945303	Lot de 2 pistons avec cages sans couvercle	151,00 €
3	C0945930	S/E 1 couvercle piston	32,00 €
7	C0945112	S/E pilotes Reflex	156,00 €
6	C0945935	Hydro-injecteur rouge	33,00 €
6	C0945936	Hydro-injecteur noir A1 80-Easy 690	33,00 €
4	C1079480	Kit raccord entrée/sortie DN40 Reflex/ Easy 40 (unité)	50,00 €
5	C1079481	Kit raccord égout Reflex A1 et Easy	42,00 €
8	C0026232	Culasse percée pour Réflex Easy	28,00 €
NR	C1079479	Kit tubing FA, FV, Reflex A, Easy 190 à 690, A1 32 à 115, Top 970, B100	146,00 €

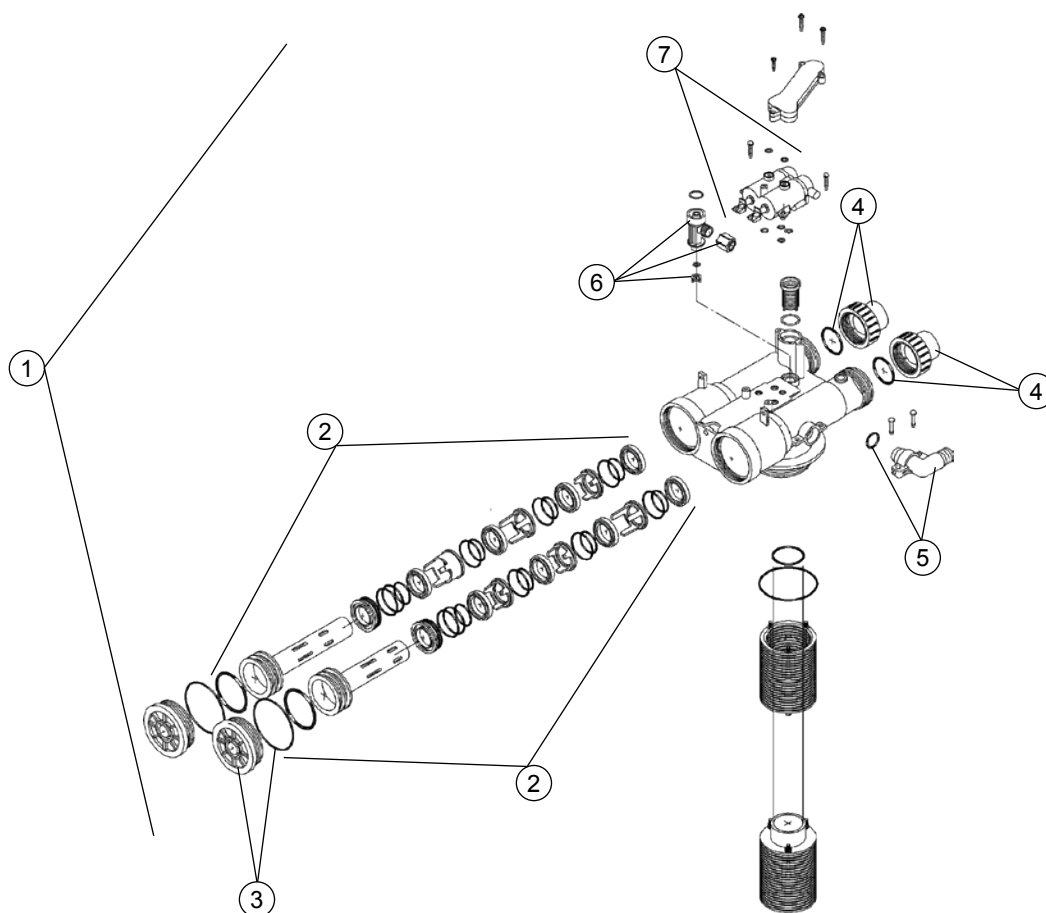

Rep	Code	Adoucisseurs REFLEX A1 32 - 50 - 80 & DUPLEX A1 32 - 50 - 80	Prix H.T.
1	C0120133	Vanne complète Reflex A1 32-50 (Avec coffret)	1 692,00 €
1	C0120134	Vanne complète Reflex A1 80 (Avec coffret et limiteur)	1 731,00 €
1	C0120141	Vanne complète 1 Duplex A1 32-50 (Avec coffret)	2 811,00 €
1	C0120142	Vanne complète 2 Duplex A1 32-50 (Sans coffret)	1 048,00 €
1	C0120143	Vanne complète 1 Duplex A1 80 (Avec coffret et limiteur)	2 849,00 €
1	C0120144	Vanne complète 2 Duplex A1 80 (Sans coffret)	1 082,00 €
2	C0945303	Lot de 2 pistons avec cages sans couvercle	151,00 €
3	C0945930	S/E 1 couvercle piston	32,00 €
NR	C1079479	Kit tubing FA, FV, Reflex A, Easy 190 à 690, A1 32 à 115, Top 970, B100	146,00 €
4	C1079480	Kit raccord entrée/sortie DN40 Reflex/ Easy 40 (unité)	50,00 €
5	C1079481	Kit raccord égout Reflex A1 et Easy	42,00 €
5	C0120109	Raccord égout Duplex	39,00 €
6	C0945935	Hydro-injecteur rouge	33,00 €
6	C0945936	Hydro-injecteur noir A1 80-Easy 690	33,00 €
NR	C0661022	Turbine	137,00 €
NR	C0661025	ILS + Câble Reflex A1 32-50-80 & Easy/Evolution 32-40	93,00 €
7	C0945112	S/E pilotes Reflex	156,00 €
NR	P0001107	Kit flexibles 1''1/2 M/F Inox (2 flexibles longueur 500mm + joints)	180,00 €

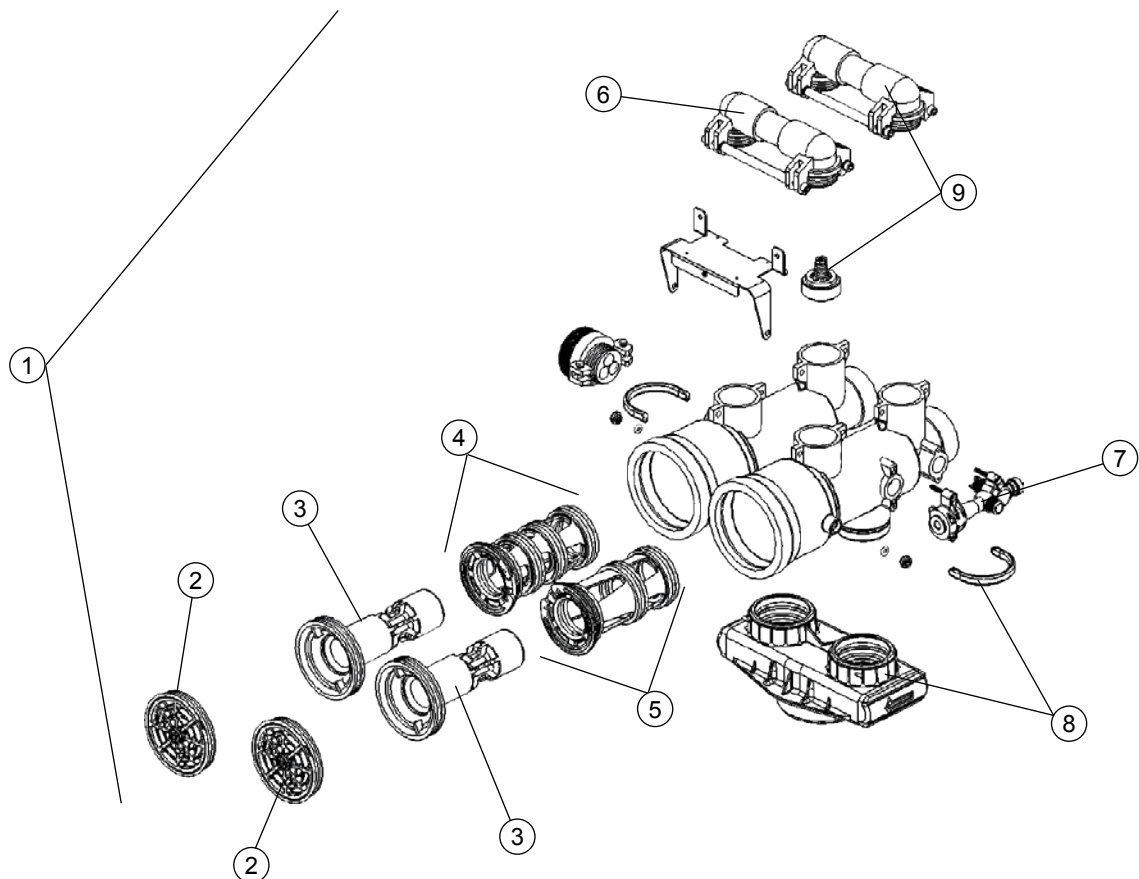

Rep	Code	Adoucisseurs REFLEX 970 à 2200 TOP 50	Prix H.T.
1	C0262736	Vanne Reflex 970 TOP sans raccords ni coffret	1 615,00 €
1	C0262737	Vanne Reflex 1380 TOP sans raccords ni coffret	1 627,00 €
1	C0262738	Vanne Reflex 1790/2200 TOP sans raccords ni coffret	1 635,00 €
2	C0699950	Ensemble couvercle piston (Nouvelle version)	63,00 €
3	C0700018	Ensemble Piston - NM	329,00 €
4	C0700020	Lot de cages et joints sortie - NM	173,00 €
5	C0700019	Lot de cages et joints entrée - NM	173,00 €
6	C0700005	Bras de liaison (Simple entre demi-corps)	97,00 €
9	C0260076	Bras de liaison de by-pass avec clapet	132,00 €
7	C0700006	Hydro-injecteur avec raccords	114,00 €
8	C0699957	Ensemble complet adaptateur pour vanne Reflex (Nouvelle version)	380,00 €
NR	C1079485	Kit raccord Entrée/Sortie DN50 Reflex Top (unité)	122,00 €
NR	C0260186	Kit de montage adaptateur/couvercle V250 (jonc nylon + clips)	21,00 €
NR	C0699961	Kit raccord égout (Nouvelle version)	87,00 €
NR	C1079479	Kit tubing FA, FV, Reflex A, Easy 190 à 690, A1 32 à 115, Top 970, B100	146,00 €
NR	P0011595	Lot de 50 écrous à oreille	58,00 €

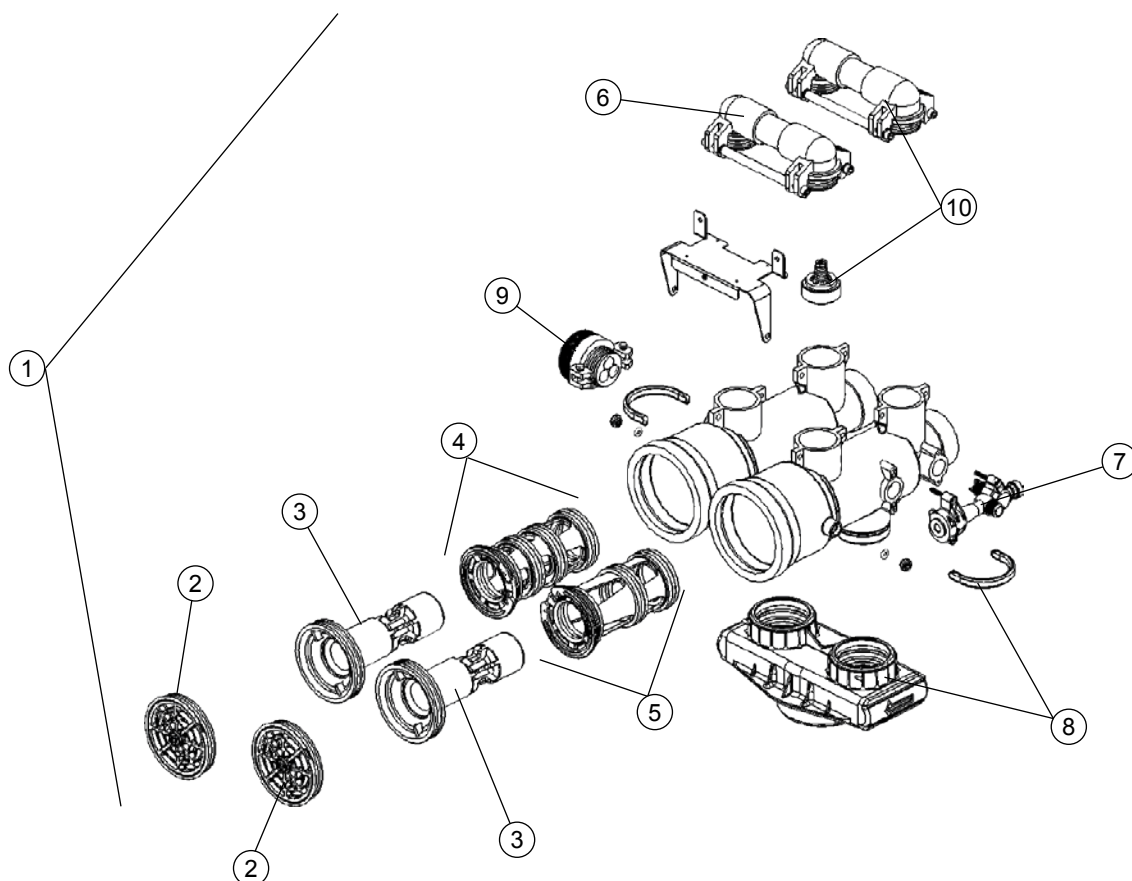

Rep	Code	Adoucisseurs REFLEX A1 115 - 160 & DUPLEX A1 115 - 160	Prix H.T.
1	C0120135	Vanne complète Réflex A et A1 (avec coffret)	3 524,00 €
3	C0700018	Ensemble Piston - NM	329,00 €
NR	C0700061	Clips interne couvercle DN 40 et DN 50	22,00 €
2	C0699950	Ensemble couvercle piston (Nouvelle version)	63,00 €
4	C0700019	Lot de cages et joints entrée - NM	173,00 €
5	C0700020	Lot de cages et joints sortie - NM	173,00 €
6	C0700005	Bras de liaison (Simple entre demi-corps)	97,00 €
10	C0260076	Bras de liaison de by-pass avec clapet	132,00 €
NR	C0260060	By-pass automatique	156,00 €
NR	C0700000	Lot complet joints vanne DN 40 et DN 50	129,00 €
NR	C0260202	Raccord laiton entrée ou sortie 1"1/2 (unitaire)	118,00 €
NR	C0260079	Raccord coudé gris PA 1/8" M-4X6	2,00 €
7	C0700006	Hydro-injecteur avec raccords	114,00 €
NR	C1079479	Kit tubing FA, FV, Reflex A, Easy 190 à 690, A1 32 à 115, Top 970, B100	146,00 €
NR	P0041032	Union mixte égout 1" - diamètre 32 entrée/sortie	24,00 €
8	C0699957	Ensemble complet adaptateur pour vanne Reflex (Nouvelle version)	380,00 €
NR	C0260229	Support coffret Reflex AEM	89,00 €
NR	C0071086	Kit adaptateur AM avec brides + étriers + joints	513,00 €
NR	C0700007	Coude raccord 1/8" pour tube pilote (avec joint)	25,00 €
9	C0699961	Kit raccord égout (Nouvelle version)	87,00 €
NR	C1079479	Kit tubing FA, FV, Reflex A, Easy 190 à 690, A1 32 à 115, Top 970, B100	146,00 €
NR	C0260186	Kit de montage adaptateur/couvercle V250 (jonc nylon + clips)	21,00 €
NR	P0045614	Equerre mâle 8 - 3/8" mâle	12,00 €



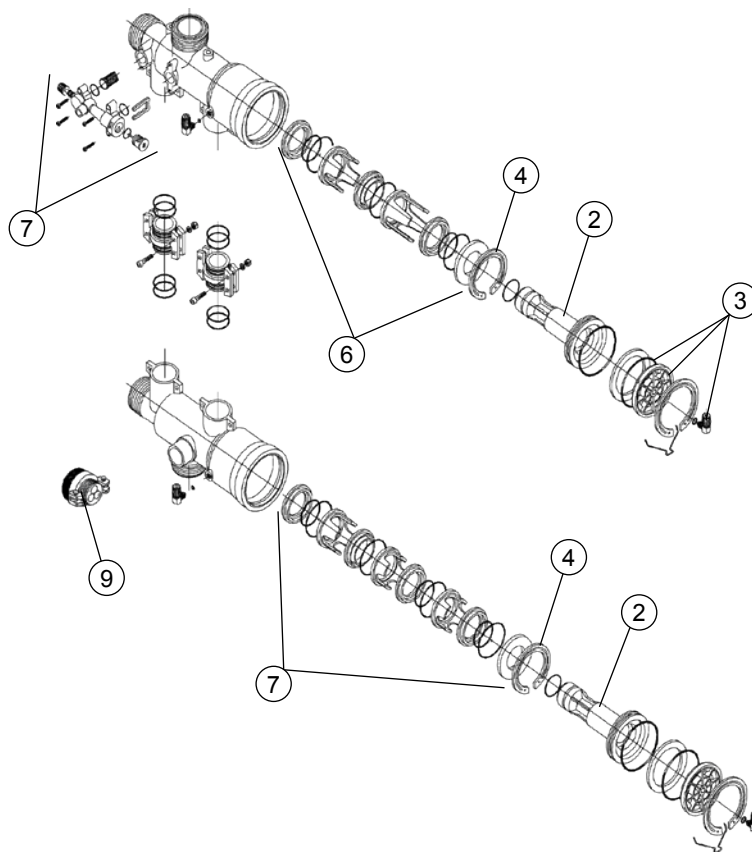

Rep	Code	Adoucisseurs REFLEX - DUPLEX B	Prix H.T.
2	C0700018	Ensemble Piston - NM	329,00 €
3	C0699950	Ensemble couvercle piston (Nouvelle version)	63,00 €
4	C0700061	Clips interne couvercle DN 40 et DN 50	22,00 €
6	C0700019	Lot de cages et joints entrée - NM	173,00 €
7	C0700020	Lot de cages et joints sortie - NM	173,00 €
NR	C0700015	Bras de liaison DN 40 et DN 50 (simple entre demi corps)	47,00 €
NR	C0700062	By-pass automatique complet (Bras avec by-pass)	475,00 €
NR	C0700101	Flashvanne NO 1" seule avec raccords	379,00 €
NR	C1079474	Kit bride à oreilles pour filtre FA/FV et REFLEX B (unité) à coller	52,00 €
NR	C1079475	Kit embouts et joints pour DV de by-pass	46,00 €
NR	C0700000	Lot complet joints vanne DN 40 et DN 50	129,00 €
8	C0700006	Hydro-injecteur avec raccords	114,00 €
8	C0700008	Hydro-injecteur B 280 à B 550 (avec raccords)	127,00 €
NR	C1079479	Kit tubing FA, FV, Reflex A, Easy 190 à 690, A1 32 à 115, Top 970, B100	146,00 €
NR	P0041032	Union mixte égout 1" - diamètre 32 entrée/sortie	24,00 €
9	C0699961	Kit raccord égout (Nouvelle version)	87,00 €
NR	C0260079	Raccord coudé gris PA 1/8" M-4X6	2,00 €

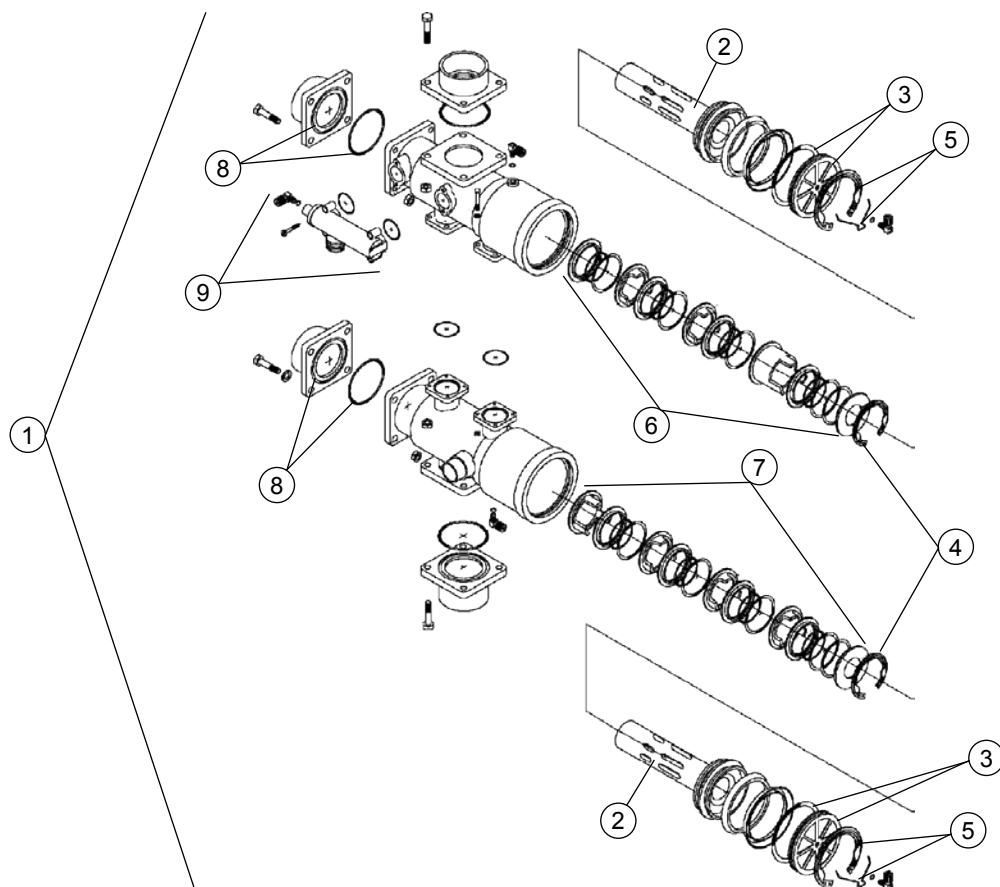

Rep	Code	Adoucisseurs REFLEX - DUPLEX C/D & REFLEX SIDE 65	Prix H.T.
1	C0260195	Vanne complète REFLEX C/D & SIDE 65	5 106,00 €
1	C0710101	S/E vanne n°2 pour DUPLEX C/D	5 302,00 €
2	C0700037	Ensemble piston DN 65	265,00 €
3	C0700033	Ensemble couvercle piston DN 65	70,00 €
4	C0700042	Clips interne couvercle DN 65	23,00 €
5	C0700036	Clips externe couvercle DN 65	23,00 €
6	C0700040	Lot de cages et joints entrée DN 65	212,00 €
7	C0700049	Lot de cages et joints sortie DN 65	212,00 €
8	C0071070	Kit de 2 raccords E/S DN 65 bride à coller	191,00 €
8	C1079486	Kit bride DN65 Reflex C/Side bride à visser (unité)	68,00 €
8	C1079487	Kit bride DN80 Reflex D bride à visser (unité)	87,00 €
8	C1079488	Kit bride DN80/65 Reflex Side bride à coller (unité)	87,00 €
NR	C0650100	Kit accouplement E/S Reflex C (BP + brides 2»1/2 + joints + raccords + unions E/S)	808,00 €
NR	C0945652	Joint de bras de liaison entre demi corps C/D	10,00 €
NR	C0700007	Coude raccord 1/8" pour tube pilote (avec joint)	25,00 €
NR	P0041032	Union mixte égout 1" - diamètre 32 entrée/sortie	24,00 €
9	C0700052	Hydro-injecteur C/D 180 à 280 (avec raccords)	122,00 €
9	C0260193	Injecteur C & D rouge (360 à 550)	249,00 €
NR	C0260079	Raccord coudé gris PA 1/8" M-4X6	2,00 €

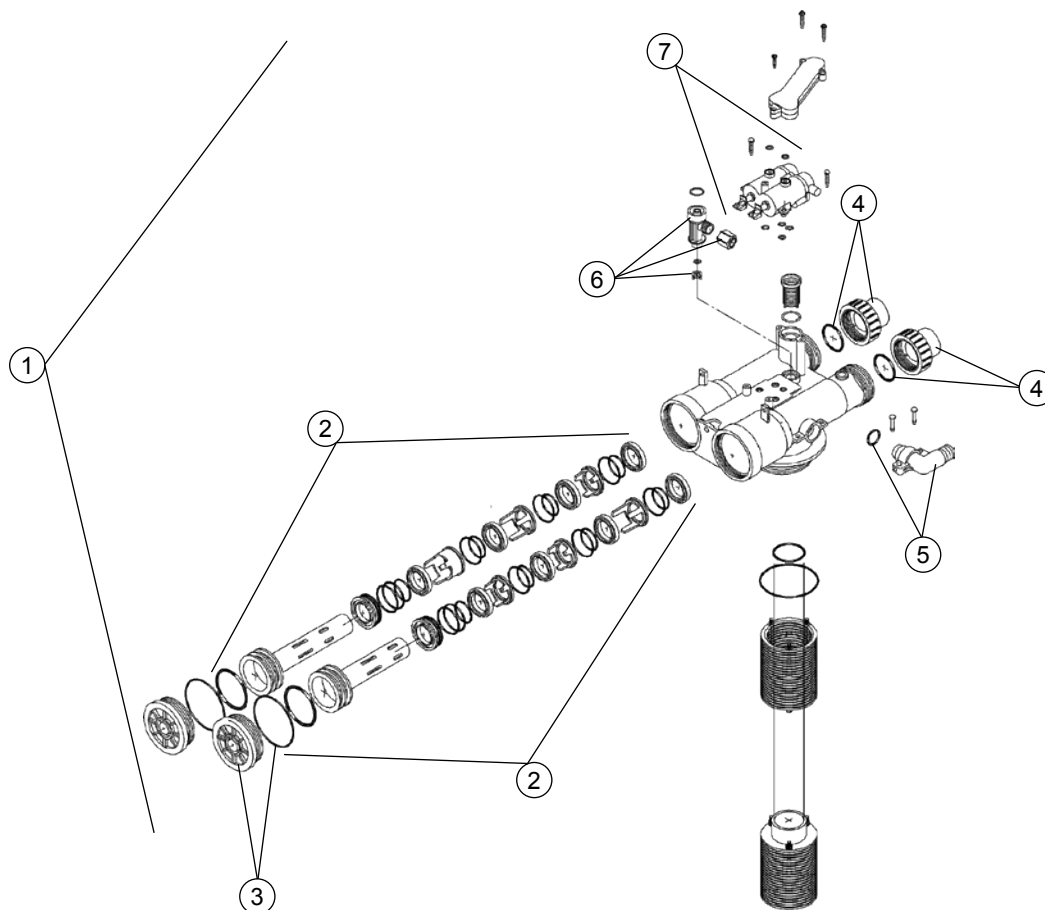

Rep	Code	Adoucisseurs REFLEX EVOLUTION EASY	Prix H.T.
1	CK0280011	Vanne complète EVOLUTION 280 EASY40 avec by-pass (sans raccords ni coffret)	885,00 €
1	CK0280012	Vanne complète EVOLUTION 420 EASY40 avec by-pass (sans raccords ni coffret)	885,00 €
1	CK0280013	Vanne complète EVOLUTION 690 EASY40 avec by-pass (sans raccords ni coffret)	885,00 €
NR	C0120903	By-Pass pour vannes V132 & V230 avec robinet	167,00 €
NR	C0661022	Turbine	137,00 €
NR	C0661025	ILS + Câble Reflex A1 32-50-80 & Easy/Evolution 32-40	93,00 €
2	C0945303	Lot de 2 pistons avec cages sans couvercle	151,00 €
7	C0945112	S/E pilotes Reflex	156,00 €
3	C0945930	S/E 1 couvercle piston	32,00 €
6	C0945935	Hydro-injecteur rouge	33,00 €
6	C0945936	Hydro-injecteur noir A1 80-Easy 690	33,00 €
4	C1079480	Kit raccord entrée/sortie DN40 Reflex/ Easy 40 (unité)	50,00 €
5	C1079481	Kit raccord égout Reflex A1 et Easy	42,00 €

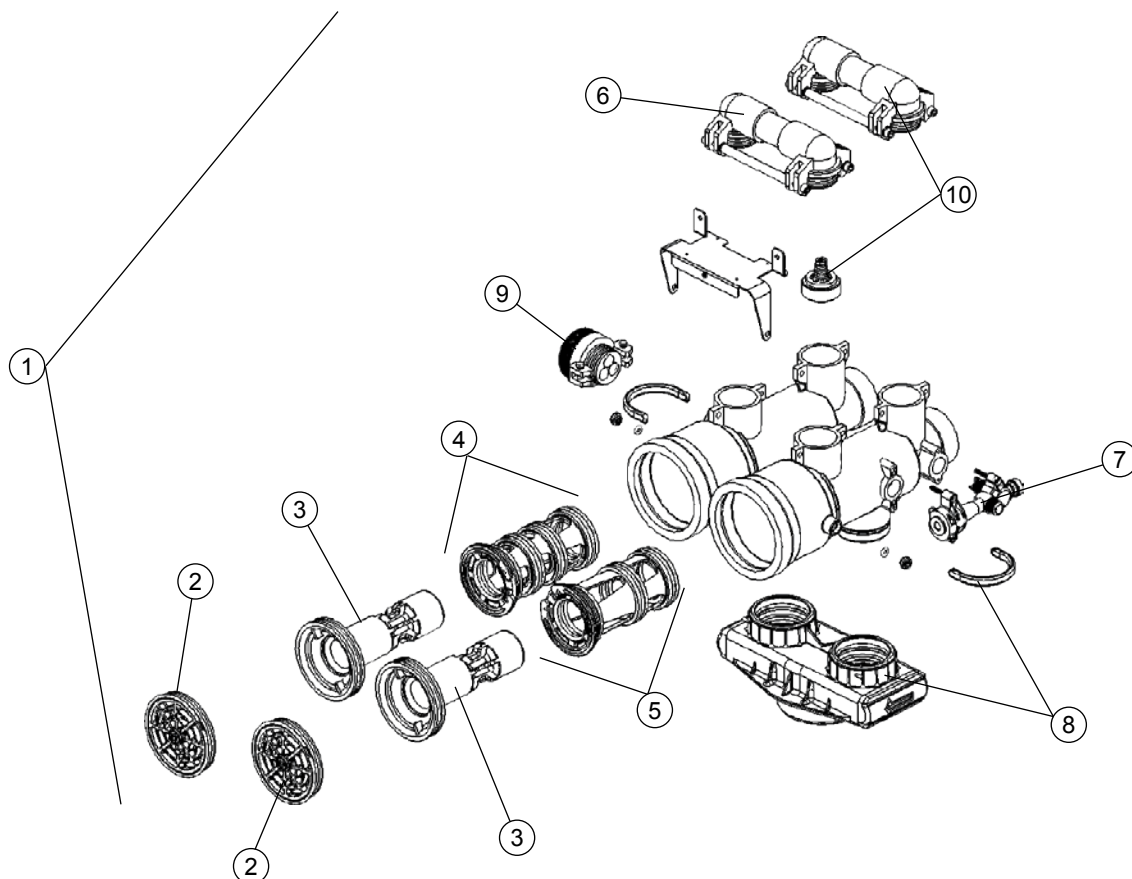

Rep	Code	Adoucisseurs REFLEX EVOLUTION TOP	Prix H.T.
1	C0262736	Vanne Reflex 970 TOP sans raccords ni coffret	1 615,00 €
1	C0262737	Vanne Reflex 1380 TOP sans raccords ni coffret	1 627,00 €
2	C0699950	Ensemble couvercle piston (Nouvelle version)	63,00 €
3	C0700018	Ensemble Piston - NM	329,00 €
4	C0700020	Lot de cages et joints sortie - NM	173,00 €
5	C0700019	Lot de cages et joints entrée - NM	173,00 €
6	C0700005	Bras de liaison (Simple entre demi-corps)	97,00 €
10	C0260076	Bras de liaison de by-pass avec clapet	132,00 €
7	C0700006	Hydro-injecteur avec raccords	114,00 €
8	C0699957	Ensemble complet adaptateur pour vanne Reflex (Nouvelle version)	380,00 €
NR	C1079485	Kit raccord Entrée/Sortie DN50 Reflex Top (unité)	122,00 €
NR	C1079486	Kit bride DN65 Reflex C/Side bride à visser (unité)	68,00 €
9	C0699961	Kit raccord égout (Nouvelle version)	87,00 €

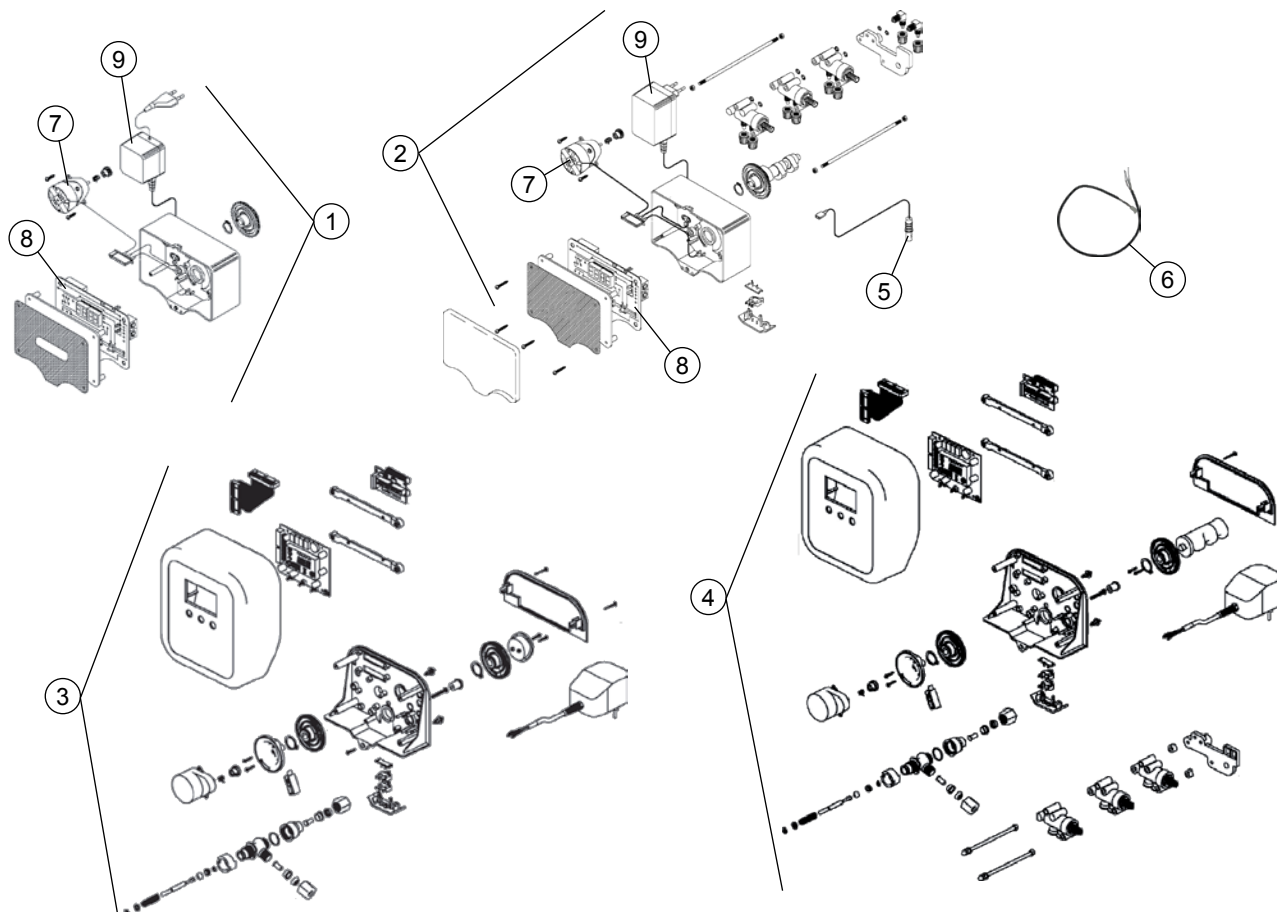

Rep	Code	Coffrets de commande & Accessoires pour REFLEX - DUPLEX - EVOLUTION	Prix H.T.
1	<b>C0120110</b>	Coffret complet Réflex EASY 32 & 40 et Réflex A1 32/50/80 NM type SFE	791,00 €
2	<b>C0120112</b>	Coffret complet Réflex TOP 50 & SIDE 65 et Réflex A1 115/160 NM type SFE	1 254,00 €
3	<b>C0120111</b>	Coffret complet Réflex EVOLUTION 40	1 276,00 €
4	<b>C0120113</b>	Coffret complet Réflex EVOLUTION 50	1 910,00 €
5	<b>C0661025</b>	ILS + Câble Reflex A1 32-50-80 & Easy/Evolution 32-40	93,00 €
6	<b>C0260196</b>	Kit liaison compteur coffret SFE 2012 (connecteur + fils + passe fils) Top/Side NM	84,00 €
NR	<b>C0260194</b>	Kit accessoires pour boîtier EVOLUTION (Twin pilot)	71,00 €
NR	<b>C0260197</b>	Kit accessoires pour boîtier EVOLUTION (External pilot)	24,00 €
NR	<b>C0260181</b>	Kit complet piston renvoi d'eau saumurage proportionnel EVOLUTION	113,00 €
7	<b>C0700030</b>	Moteur pilotes (12V/Hz)	68,00 €
8	<b>C0700031</b>	Electronique Réflex AM (non SFE)	640,00 €
9	<b>C0690317</b>	Transformateur	135,00 €
NR	<b>C0120105</b>	Support coffret Duplex A/A1	87,00 €
NR	<b>C0260230</b>	Support coffret Réflex et Duplex B/C/D	88,00 €
NR	<b>C0071090</b>	Kit Pilotage Reflex 3 pilotes (Flasque + pilotes A/B + tige pilote + bouchons)	288,00 €
NR	<b>C0071092</b>	Kit Pilotage Duplex 5 pilotes (Flasque + pilotes A/B + tige pilote)	587,00 €

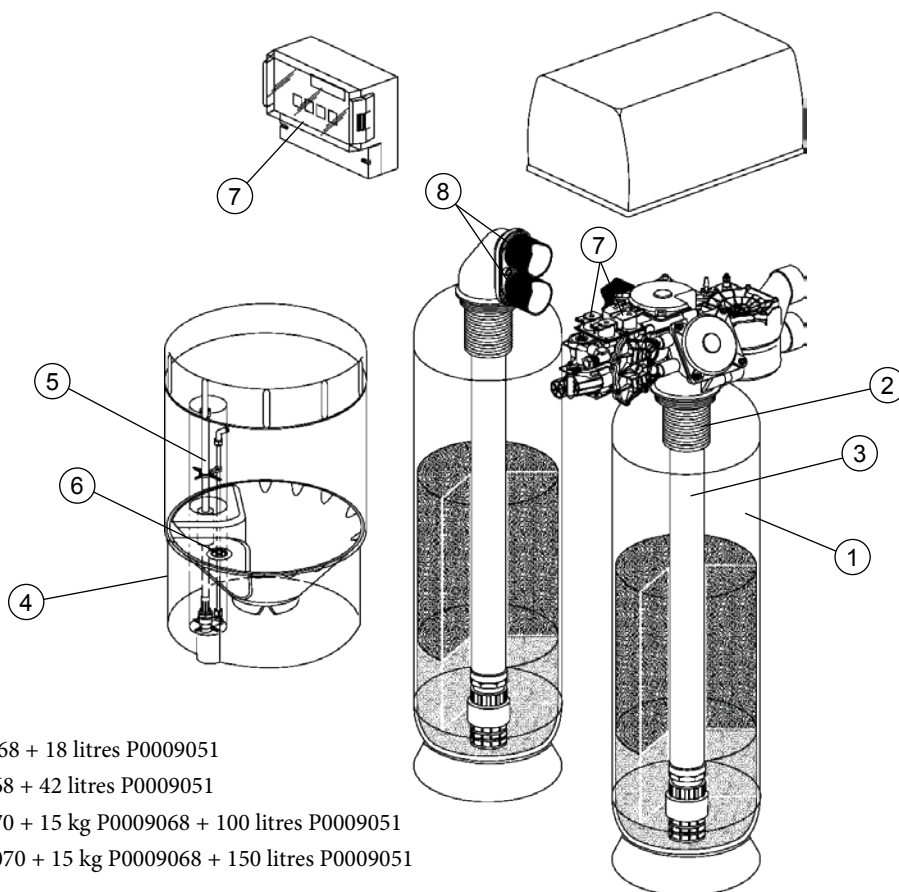

Ecobio 2 = 7,5 kg P0009068 + 18 litres P0009051

Ecobio 3 = 7,5 kg P0009068 + 42 litres P0009051

Ecobio 6 = 4,8 kg P0009070 + 15 kg P0009068 + 100 litres P0009051

Ecobio 10 = 8,4 kg P0009070 + 15 kg P0009068 + 150 litres P0009051

Rep	Code	Adoucisseur ECOBIO - RONDOMAT DUO	Prix H.T.
1	C0261532	Bouteille Ecobio 2	310,00 €
1	C0261533	Bouteille Ecobio 3	313,00 €
1	C0261534	Bouteille Ecobio 6	1 160,00 €
1	C0261538	Bouteille Ecobio 10 - 21x38	1 929,00 €
2	C0945679	Crépine supérieure Ecobio 2 et 3	18,00 €
2	C0946010	Crépine supérieure Ecobio 6 et 10	193,00 €
3	C0989954	Tube eau douce + crépine inf. Ecobio 2 et 3	42,00 €
3	C0989967	Tube eau douce + crépine inf. Ecobio 6 et 10	124,00 €
NR	C1079489	Kit tubing Ecobio	59,00 €
NR	C1079490	Kit vanne coupe air Ecobio	166,00 €
4	C0261012	Bac à sel complet Ecobio 3	866,00 €
4	C0970003	Bac à sel complet Ecobio 6	1 262,00 €
4	C0261013	Bac à sel complet Ecobio 10	1 262,00 €
5	C0261602	Vanne à saumure Ecobio 2	213,00 €
5	C0261603	Vanne à saumure Ecobio 3	210,00 €
5	C0261606	Vanne à saumure Ecobio 6	220,00 €
5	C0261610	Vanne à saumure Ecobio 10	220,00 €
6	C0261545	Capteur manque de sel	80,00 €
NR	C0261030	Console support pour coffret de commande Ecobio 2 et 3	80,00 €
NR	C0261031	Console support pour coffret de commande Ecobio 6 et 10	80,00 €
7	C0261222	Kit Soft Control II pour Ecobio 2	953,00 €
7	C0261223	Kit Soft Control II pour Ecobio 3	953,00 €
7	C0261226	Kit Soft Control II pour Ecobio 6	1 079,00 €
7	C0261230	Kit Soft Control II pour Ecobio 10	1 079,00 €
8	C0050023	Kit complet flexibles Ecobio 2 et 3 (Avec joints + visseries + brides)	453,00 €
8	C0050026	Kit complet flexibles Ecobio 6 et 10 (Avec joints + visseries + brides)	821,00 €
NR	P0009070	Silex B (Sac de 25 kg) - granulométrie de 2 à 5mm (le sac)	31,00 €
NR	P0009068	Silex 1,35 (Sac de 25 kg) - granulométrie de 1,3 à 1,85mm (le sac)	31,00 €
NR	P0009051	Résine cationique pour adoucisseur (Na) (Sac de 25 l.) le litre	14,00 €
NR	C1079490	Kit vanne coupe air Ecobio	166,00 €



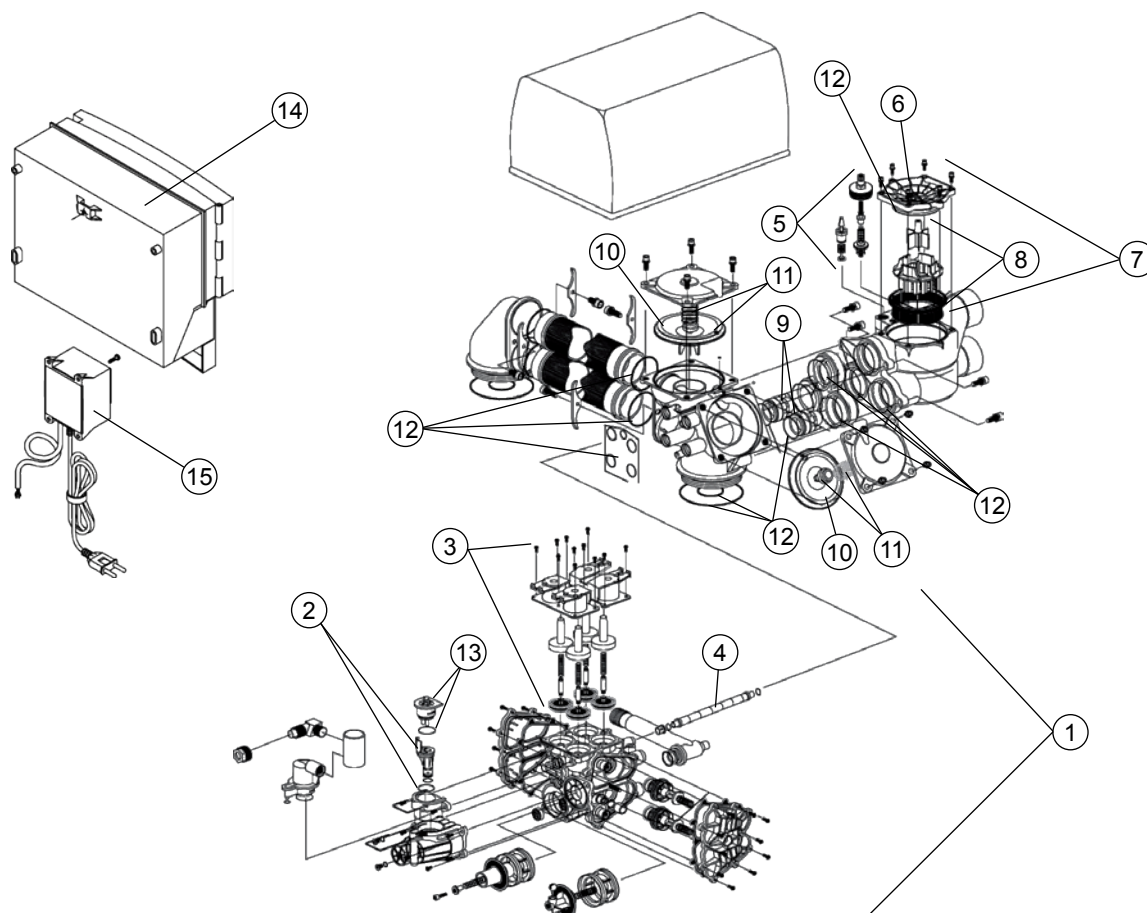

Rep	Code	Vanne pour adoucisseur ECOBIO - RONDOMAT DUO	Prix H.T.
1	C0261500	Bloc régénération complet Ecobio 2 et 3	806,00 €
1	C0261501	Bloc régénération complet Ecobio 6 et 10	806,00 €
2	C0261564	Injecteur Ecobio 2 et 3	27,00 €
2	C0261565	Injecteur Ecobio 6 et 10	27,00 €
3	C0261529	Electrovanne double	41,00 €
3	C0261050	Electrovannes doubles pour Soft Control II	39,00 €
4	C0261567	Tube de décharge Ecobio 2 et 3	41,00 €
5	C0261550	Réglage Th Ecobio 2 et 3	66,00 €
5	C0261551	Réglage Th Ecobio 6 et 10	150,00 €
6	C0261552	Couvercle compteur + ILS Ecobio 2 et 3 (n° série supérieur à 270073)	110,00 €
6	C0261553	Couvercle compteur + ILS Ecobio 2 et 3 (pour n° série jusqu'à 270073)	110,00 €
7	P0039290	Couvercle et mécanisme compteur Ecobio Version 2012	223,00 €
8	C0261556	Intérieur compteur Ecobio 6 et 10 avec couvercle	44,00 €
9	C0261562	Clapet anti-retour Ecobio 2 et 3	13,00 €
9	C0261563	Clapet anti-retour Ecobio 6 et 10	31,00 €
10	C0261557	Membrane Ecobio 2 et 3	32,00 €
11	C0985600	Jeu complet membranes Ecobio 6 et 10 (Avant n° série 03875)	454,48 €
11	C0985601	Jeu complet membranes Ecobio 6 et 10 (A partir n° série 03875)	448,00 €
12	C0261569	Lot joints toriques Ecobio 2 et 3	29,00 €
12	C0261570	Lot joints toriques Ecobio 6 et 10	39,00 €
13	C0261566	Cellule électrolyse chlore	112,00 €
13	C0261066	Cellule d'électrolyse pour Ecobio 6, nouvelle version 2006	211,00 €
NR	C0975528	Clapet de mise à l'égout ECOBIO DN25 (sans collier Serflex)	67,00 €
14	C0261616	Coffret de commande Ecobio nouvelle version (Sans transfo)	878,00 €
NR	C0261026	Coffret de chloration Ecobio 6	252,00 €
NR	C0261027	Coffret de chloration Ecobio 10	288,00 €
15	P0012626	S/E transformateur pour boîtier de commande électronique	72,00 €
15	C0261042	Transformateur pour Ecobio 2	71,00 €
15	C0261043	Transformateur pour Ecobio 3	71,00 €
15	C0261044	Transformateur pour Ecobio 6 et 10	71,00 €
NR	C0979048	Batterie pour coffret de commande	55,00 €

Rep	Code	Corps polyester & composite de 8 à 10 litres de résine	Prix H.T.
NR	P0013111	Corps composite 8" x 17" avec embase	246,00 €
Rep	Code	Corps polyester & composite de 12 à 16 litres de résine	Prix H.T.
NR	P0013117	Corps composite gris 7" x 35" avec embase	277,00 €
Rep	Code	Corps polyester & composite de 20 & 22 litres de résine	Prix H.T.
NR	P0013118	Corps composite gris 8" x 35" avec embase	331,00 €
Rep	Code	Corps polyester & composite de 25 à 125 litres de résine	Prix H.T.
NR	P0013114	Corps composite 8" x 44" avec embase	390,00 €
NR	P0013121	Corps composite gris 10" x 54" avec embase	195,00 €
NR	P0040011	Corps vinylester 10 x 54 avec embase	650,00 €
NR	P0013123	Corps composite 13" x 54" avec embase	351,00 €
NR	P0043207	Corps vinylester 13 x 54 avec embase	1 329,00 €
NR	P0013216	Corps composite 16" x 65" avec embase (pour 125 litres de résine)	657,00 €
Rep	Code	Corps vinylester pour adoucisseurs eau chaude	Prix H.T.
NR	P0043201	Bouteille vinylester 10 x 19 pour EC 17	538,00 €
NR	P0043203	Bouteille vinylester 10 x 35 pour EC 35	587,00 €
NR	P0040011	Corps vinylester 10 x 54 avec embase	650,00 €
NR	P0043207	Corps vinylester 13 x 54 avec embase	1 329,00 €
NR	P0072700	Tube eau douce + crépine inférieure	72,00 €
NR	P0072710	Crépine supérieure à baïonnette	32,00 €
Rep	Code	Corps composite & accessoires pour adoucisseurs ALCYO	Prix H.T.
NR	P0013213	Corps composite 14" x 43" avec embase (pour 50 litres de résine)	495,00 €
NR	P0013214	Corps composite 14" x 65" (pour 75 & 100 litres de résine)	499,00 €
NR	P0013216	Corps composite 16" x 65" avec embase (pour 125 litres de résine)	657,00 €
NR	P0013218	Corps composite 18" x 65" avec embase (pour 150 litres de résine)	1 090,00 €
NR	P0013220	Corps composite 21" x 60" avec embase (pour 200 litres de résine)	1 874,00 €
NR	P0950928	Corps composite 24" x 69" avec embase	2 382,00 €
Rep	Code	Accessoires pour corps polyester & composite	Prix H.T.
NR	P0013327	S/E tube plongeur 1" avec crépines et joints - longueur 145 Ø 25,4	77,00 €
NR	P0013340	S/E crépine supérieure	42,00 €
NR	P0011516	S/E crépine inférieure corps composite 16" (sans tube plongeur)	55,00 €
NR	P0011521	S/E crépine inférieure corps composite 21" (sans tube plongeur)	58,00 €
NR	P0041960	Tube plongeur PVC DN40 PN16 (Ø int. 46,2 x 50) - le mètre (Prévoir 2 mètres)	27,00 €
NR	P0010027	S/E rehausse avec joint pour tube plongeur (40 mm)	162,00 €
NR	P0010512	S/E crépine supérieure	127,00 €
Rep	Code	Corps & Accessoires pour adoucisseurs 8000 & 9000 Acier Galvanisé	Prix H.T.
NR	P0011542	S/E crépine inférieure 8150 - 8200	151,00 €
NR	P0011543	S/E crépine inférieure 8250 - 8300	173,00 €
NR	P0011544	S/E crépine inférieure 8350 - 8400 - 8500	181,00 €
NR	P0001338	S/E crépine inférieure 8600 - 8750	192,00 €
NR	P0011695	S/E crépine inférieure pour 8950	281,00 €
NR	P0011696	S/E crépine inférieure pour 81250	297,00 €
NR	P0001329	S/E crépine supérieure pour 8000	193,00 €
NR	P0041962	Tube PVC Ø 63 x 75 - Longueur à commander 2 m,	54,00 €
NR	P0011817	S/E de joints (joint plat et joint torique du tube plongeur)	31,00 €
NR	P0011577	S/E crépine inférieure pour corps Ø 550 pour 9200 - 9250	130,00 €
NR	P0011579	S/E crépine inférieure pour corps Ø 650 et Ø 750 pour 9300 à 9500	177,00 €
NR	P0011580	S/E crépine inférieure pour corps Ø 850 pour 9600 - 9750	194,00 €
NR	P0011573	Bride d'adaptation pour 9000	170,00 €
NR	P0001912	S/E crépine supérieure 9000	163,00 €
NR	P0041960	Tube plongeur PVC DN40 PN16 (Ø int. 46,2 x 50) - le mètre (Prévoir 2 mètres)	27,00 €
NR	P0042421	Manchon 50 F x 2" F	26,00 €
NR	P0041722	Bouchon PVC 1/2" mâle	5,00 €
NR	P0092463	S/E visserie pour corps AG (8 goujons + 8 rondelles + 8 écrous)	52,00 €

Rep	Code	Corps & Accessoires pour adoucisseurs 8000 & 9000 composite	Prix H.T.
NR	P0001687	S/E corps composite Ø 927 avec tube plongeur, crépines inf/sup 8550 & 8600	5 670,00 €
NR	P0011885	S/E crépine inférieure pour corps composite 8550 / 8600	616,00 €
NR	P0001688	S/E corps composite Ø 1074 avec tube plongeur, crépines inf/sup 8700 & 8800	6 920,00 €
NR	P0011888	S/E crépine inférieure pour corps composite 8700 / 8800	739,00 €
NR	P0001681	S/E corps composite Ø 532 + tube avec crépines inf/sup 8150	2 912,00 €
NR	P0001682	S/E corps composite Ø 591 + tube avec crépines inf/sup 8250 & 8300	3 682,00 €
NR	P0011883	S/E crépine inférieure pour corps composite 8150 / 8250 / 8300	619,00 €
NR	P0001684	S/E corps composite Ø 736 + tube avec crépines inf/sup 8400	4 857,00 €
NR	P0011884	S/E crépine inférieure pour corps composite 8400	702,00 €
NR	P0001687	S/E corps composite Ø 927 avec tube plongeur, crépines inf/sup 8550 & 8600	5 670,00 €
NR	P0011885	S/E crépine inférieure pour corps composite 8550 / 8600	616,00 €
NR	P0001688	S/E corps composite Ø 1074 avec tube plongeur, crépines inf/sup 8700 & 8800	6 920,00 €
NR	P0011888	S/E crépine inférieure pour corps composite 8700 / 8800	739,00 €
NR	P0001691	S/E corps composite Ø 610 avec tube plongeur, crépines inférieure et supérieure	3 310,00 €
NR	P0011893	S/E crépine inférieure pour corps Ø 610 pour 9250 - 9300	378,00 €
NR	P0001692	S/E corps composite Ø 770 avec tube plongeur, crépines inférieure et supérieure	4 250,00 €
NR	P0011894	S/E crépine inférieure pour corps Ø 770 pour 9400 - 9450	411,00 €
NR	P0001693	S/E corps composite Ø 927 avec tube plongeur, crépines inférieure et supérieure	5 320,00 €
NR	P0011895	S/E crépine inférieure pour corps Ø 927 pour 9550 - 9600	437,00 €
NR	P0075760	S/E corps ALCYO 9125 CC	850,00 €
NR	P0075761	S/E corps ALCYO 9175 CC	1 310,00 €
NR	P0075762	S/E corps ALCYO 9225 CC	2 210,00 €
NR	P0075763	S/E corps ALCYO 9300 CC	2 610,00 €
NR	P0070376	S/E crépine supérieure ALCYO 9000 CC	190,00 €
NR	P0011516	S/E crépine inférieure corps composite 16" (sans tube plongeur)	55,00 €
NR	P0011521	S/E crépine inférieure corps composite 21" (sans tube plongeur)	58,00 €
NR	P0041960	Tube plongeur PVC DN40 PN16 (Ø int. 46,2 x 50) - le mètre (Prévoir 2 mètres)	27,00 €
NR	P0011880	S/E joints pour tube plongeur et vanne 8000	48,00 €
NR	P0011881	S/E crépine supérieure 8000 composite	363,00 €
NR	P0041962	Tube PVC Ø 63 x 75 - Longueur à commander 2 m,	54,00 €
NR	P0011890	S/E joints pour tube plongeur et vanne 9000	54,00 €
NR	P0012610	S/E kit de fixation corps Composite coffret A5X Control	227,00 €
NR	P0011891	S/E crépine supérieure 9000 composite	362,00 €

Rep	Code	Corps et Accessoires REFLEX EASY 60-90 COMPACT 25 & REFLEX 160 EASY 25	Prix H.T.
NR	P0013111	Corps composite 8" x 17" avec embase	246,00 €
NR	P0013117	Corps composite gris 7" x 35" avec embase	277,00 €
NR	P0013114	Corps composite 8" x 44" avec embase	390,00 €
NR	C0620000	Tube eau douce et crépines	43,00 €
Rep	Code	Corps et Accessoires REFLEX 190 & 270 EASY 32 & REFLEX 280 à 690 EASY 40	Prix H.T.
NR	C0262740	Bouteille Reflex 190 Easy avec crépine inférieure	384,00 €
NR	C0262741	Bouteille Reflex 270 Easy avec crépine inférieure	656,00 €
NR	C0262742	Bouteille Reflex 280 Easy avec crépine inférieure	656,00 €
NR	C0262743	Bouteille Reflex 420 Easy avec crépine inférieure	852,00 €
NR	C0262744	Bouteille Reflex 690 Easy avec crépine inférieure	1 449,00 €
NR	C0260053	Crépine haute V230 - V250	115,00 €
NR	C0945273	Crépine haute vanne V132 (Easy 32)	19,00 €
NR	C0945274	Crépine inférieure vanne V132 (Easy 32)	12,00 €
NR	C0260050	Crépine basse V230 EASY 40	103,00 €
NR	C0260052	Crépine basse V250 TOP 50	103,00 €
NR	P0041960	Tube plongeur PVC DN40 PN16 (Ø int. 46,2 x 50) - le mètre (Prévoir 2 mètres)	27,00 €
NR	P0041958	Tube eau douce nu Reflex Easy 32 - le mètre (Prévoir 2 mètres)	23,00 €
Rep	Code	Corps et Accessoires REFLEX A1 32 - 50 - 80 & DUPLEX A1 32 - 50 - 80	Prix H.T.
NR	P0013213	Corps composite 14" x 43" avec embase (pour 50 litres de résine)	495,00 €
NR	P0013214	Corps composite 14" x 65" (pour 75 & 100 litres de résine)	499,00 €
NR	P0013216	Corps composite 16" x 65" avec embase (pour 125 litres de résine)	657,00 €
NR	C0260050	Crépine basse V230 EASY 40	103,00 €
NR	C0260053	Crépine haute V230 - V250	115,00 €
NR	P0041960	Tube plongeur PVC DN40 PN16 (Ø int. 46,2 x 50) - le mètre (Prévoir 2 mètres)	27,00 €
Rep	Code	Corps et Accessoires REFLEX 970 à 2200 TOP 50	Prix H.T.
NR	C0699952	Crépine supérieure pour vanne Reflex	111,00 €
NR	C0262745	Bouteille Reflex 970 TOP avec crépine inférieure	1 913,00 €
NR	C0262746	Bouteille Reflex 1380 TOP avec crépine inférieure	2 690,00 €
NR	C0262747	Bouteille Reflex 1790/2200 TOP avec crépine inférieure	3 915,00 €
NR	P0064055	Collecteur crépine basse	41,00 €
NR	P0064043	Bras de crépine L = 143 mm (6 pour un collecteur) (unitaire)	50,00 €
NR	P0030092	Ensemble crépine inférieure pour bouteille 30" + tube D50 - Top 1790/2200	322,00 €
NR	P0040019	Bouchon 4" avec joint - Top 1790/2200	63,00 €
Rep	Code	Corps et Accessoires REFLEX A1 115 - 160 & DUPLEX A1 115 - 160	Prix H.T.
NR	P0013213	Corps composite 14" x 43" avec embase (pour 50 litres de résine)	495,00 €
NR	P0013214	Corps composite 14" x 65" (pour 75 & 100 litres de résine)	499,00 €
NR	P0013216	Corps composite 16" x 65" avec embase (pour 125 litres de résine)	657,00 €
NR	P0013220	Corps composite 21" x 60" avec embase (pour 200 litres de résine)	1 874,00 €
NR	P0950928	Corps composite 24" x 69" avec embase	2 382,00 €
NR	C0260052	Crépine basse V250 TOP 50	103,00 €
NR	C0260053	Crépine haute V230 - V250	115,00 €
NR	P0041960	Tube plongeur PVC DN40 PN16 (Ø int. 46,2 x 50) - le mètre (Prévoir 2 mètres)	27,00 €
NR	P0001107	Kit flexibles 1"1/2 M/F Inox (2 flexibles longueur 500mm + joints)	180,00 €
NR	C0260251	Té PA 4/6	12,00 €
NR	P0020730	Diaphragme valve 424 1"1/2 N.O.	367,00 €
NR	C0690634	Bombe peinture RAL 5010	53,00 €

Rep	Code	Corps et Accessoires REFLEX - DUPLEX B	Prix H.T.
NR	C0260074	Crépine basse B 100	76,00 €
NR	C0260082	Crépine basse B 150	90,00 €
NR	C0260109	Crépine basse Reflex 180	93,00 €
NR	C0260086	Crépine basse Reflex 210	100,00 €
NR	C0260091	Crépine basse Reflex 360 à 550	127,00 €
NR	P0031606	Joint trou de bras en U 175 x 250	46,00 €
NR	P0031607	Joint trou d'homme en U 300 x 400	80,00 €
NR	C0260251	Té PA 4/6	12,00 €
NR	P0015071	Diaphragme valve 425 2" N.O. (remplace 426 2")	842,00 €
NR	C0690634	Bombe peinture RAL 5010	53,00 €
Rep	Code	Corps et Accessoires REFLEX - DUPLEX C/D & REFLEX SIDE 65	Prix H.T.
NR	C0262748	Bouteille Reflex SIDE avec crépine inférieure et supérieure	8 740,00 €
NR	C0260109	Crépine basse Reflex 180	93,00 €
NR	C0260086	Crépine basse Reflex 210	100,00 €
NR	C0260091	Crépine basse Reflex 360 à 550	127,00 €
NR	P0098526	Clapet casse vide 25/21 mâle	92,00 €
NR	P0029520	Coffret Bio pour Reflex Easy	390,00 €
NR	P0029523	Coffret Bio pour Reflex Top	710,00 €
NR	C0700101	Flashvanne NO 1" seule avec raccords	379,00 €
NR	C1079475	Kit embouts et joints pour DV de by-pass	46,00 €
NR	C0615808	Flashvanne 424 NO 1"1/4	331,00 €
NR	P0020730	Diaphragme valve 424 1"1/2 N.O.	367,00 €
NR	P0015071	Diaphragme valve 425 2" N.O. (remplace 426 2")	842,00 €
NR	P0020750	Diaphragme valve 426 2" N.O.	922,00 €
NR	P0088862	Diaphragme valve 427 3" N.O.	1 683,00 €
NR	P0042800	S/E membrane + joints pour 424 NO	74,00 €
NR	P0042804	S/E mobile pour 424 NO	220,00 €
NR	P0042801	S/E membrane + joints pour 425 NO	82,00 €
NR	P0042805	S/E mobile pour 425 NO	280,00 €
NR	P0042802	S/E membrane + joints pour 426 NO	84,00 €
NR	P0042806	S/E mobile pour 426 NO	376,00 €
NR	P0042803	S/E membrane + joints pour 427 NO	110,00 €
NR	P0042807	S/E mobile pour 427 NO	502,00 €
NR	P0051008	Distributeur d'alternance hydraulique ASA	662,00 €
NR	P0031606	Joint trou de bras en U 175 x 250	46,00 €
NR	P0031607	Joint trou d'homme en U 300 x 400	80,00 €
NR	C0260251	Té PA 4/6	12,00 €
NR	C0690634	Bombe peinture RAL 5010	53,00 €
Rep	Code	Corps et Accessoires REFLEX EVOLUTION EASY & REFLEX EVOLUTION TOP	Prix H.T.
NR	C0262742	Bouteille Reflex 280 Easy avec crépine inférieure	656,00 €
NR	C0262743	Bouteille Reflex 420 Easy avec crépine inférieure	852,00 €
NR	C0262744	Bouteille Reflex 690 Easy avec crépine inférieure	1 449,00 €
NR	C0260050	Crépine basse V230 EASY 40	103,00 €
NR	P0041960	Tube plongeur PVC DN40 PN16 (Ø int. 46,2 x 50) - le mètre (Prévoir 2 mètres)	27,00 €
NR	C0262745	Bouteille Reflex 970 TOP avec crépine inférieure	1 913,00 €
NR	C0262746	Bouteille Reflex 1380 TOP avec crépine inférieure	2 690,00 €
NR	P0064055	Collecteur crépine basse	41,00 €
NR	P0064043	Bras de crépine L = 143 mm (6 pour un collecteur) (unitaire)	50,00 €
NR	C0699952	Crépine supérieure pour vanne Reflex	111,00 €

Rep	Code	Bac à sel et Accessoires Compact VOLUMECO	Prix H.T.
NR	P0111335	Bac à sel compact Europa avec bouteille 7 x 35 et couvercle	508,00 €
NR	P0014854	S/E régulateur de saumure 1/4» sans cheminée et sans tuyau	108,00 €
NR	P0014892	Tuyau rilsan gris 6/8 (le mètre)	6,00 €
Rep	Code	Bac à sel et Accessoires Compact AMI02	Prix H.T.
NR	P0111341	Bac à sel complet Bingo avec bouteille 7 x 13 + couvercle	328,00 €
NR	P0014855	S/E régulateur de saumure 1/4» pour Compact 8 et 10L	99,00 €
Rep	Code	Bac à sel et Accessoires Compact ancien modèle	Prix H.T.
NR	P0020332A	Bac à sel gris (sans trappe) 15 L. pour adoucisseur jusqu'à 10 litres de résine	130,00 €
NR	P0020342A	Bac à sel gris (sans trappe) 60 L. pour adoucisseurs 16 & 22 litres de résine	163,00 €
NR	P0020352A	Bac à sel gris (sans trappe) 80 L. pour adoucisseur de 28 litres de résine	270,00 €
Rep	Code	Bac à sel et Accessoires CENTURION	Prix H.T.
NR	PK0027955	Bac à sel 15L avec Enjoliveur et plancher	133,00 €
NR	PK0027960	Bac à sel 60L pour Centurion avec plancher	164,00 €
Rep	Code	Bac à sel et Accessoires RUBIS - AQUIUM	Prix H.T.
NR	C0620007	Bac à sel complet 480 x 655	209,00 €
NR	C0620008	Bac à sel complet 535X790	274,00 €
NR	C0023251	Bac à sel complet 700 x 790 (290 L)	844,00 €
NR	P0014003	Plancher pour bac à sel 100 L. (diam.480 mm)	76,00 €
NR	P0014004	Plancher pour bac à sel 150 L. (diam 535 mm) pour adoucisseur 25 L.	76,00 €
NR	C1079477	Kit plancher bac à sel 290 L (diam 700 mm)	152,00 €
NR	C0120315	Bac à sel complet (Rubis 45 Intégral)	307,00 €
NR	C0120325	Bac à sel complet (Rubis 90/125 Intégral)	342,00 €
NR	C0120311	Bac à sel nu (Rubis 45 Intégral)	264,00 €
NR	C0120321	Bac à sel nu (Rubis 90/125 Intégral)	303,00 €
NR	P0070161	S/E trop plein bac à sel diamètre 18 mm	8,00 €
NR	P0014854	S/E régulateur de saumure 1/4» sans cheminée et sans tuyau	108,00 €
NR	P0014855	S/E régulateur de saumure 1/4» pour Compact 8 et 10L	99,00 €
NR	P0014362TE	Trappe à sel noir avec enjoliveur	82,00 €
NR	P0014903	Siphon avec tubing	57,00 €
Rep	Code	Bac à sel et Accessoires adoucisseurs résidentiels 10 litres à 22 litres	Prix H.T.
NR	P0014000	Bac à sel 100 L., nu, Ø 480 H 655 orifice trop plein Ø 22	155,00 €
NR	P0001400	Bac à sel 100 l, complet avec cheminée, crosillon, valve à saumure trop plein et tuyaux flexibles	530,00 €
NR	P0014003	Plancher pour bac à sel 100 L. (diam.480 mm)	76,00 €
Rep	Code	Bac à sel et Accessoires adoucisseurs résidentiels 28 litres à 50 litres	Prix H.T.
NR	P0014001	Bac à sel 150 L., nu, Ø 535 H 775 orifice trop plein Ø 22	282,00 €
NR	P0001554	S/E Bac à sel 150l. + cheminée, plancher, croisillon, valve à saumure, trop plein et flexibles	769,00 €
NR	P0014005	Plancher pour bac à sel 150 l (diam 535 mm) pour adoucisseur 50 l.	76,00 €
Rep	Code	Régulateur à saumure et Accessoires adoucisseurs résidentiels	Prix H.T.
NR	P0014853	S/E régulateur de saumure 1/4» avec cheminée	185,00 €
NR	P0014854	S/E régulateur de saumure 1/4» sans cheminée et sans tuyau	108,00 €
NR	P0014855	S/E régulateur de saumure 1/4» pour Compact 8 et 10L	99,00 €
NR	P0014892	Tuyau rilsan gris 6/8 (le mètre)	6,00 €
NR	P0011595	Lot de 50 écrous à oreille	58,00 €
NR	P0074702	Siphon	22,50 €
NR	P0001106	Kit flexibles F 3/4" - F M45	166,00 €
NR	P0001110	Kit flexibles en 1" F/F (comprenant 2 flexibles + 4 joints)	81,00 €
NR	P0887528	By-pass multibloc en 1" M	166,00 €



Rep	Code	Bac à sel 100 litres et Accessoires pour adoucisseurs collectifs	Prix H.T.
NR	P0014000	Bac à sel 100 L., nu, Ø 480 H 655 orifice trop plein Ø 22	155,00 €
NR	P0014003	Plancher pour bac à sel 100 L. (diam.480 mm)	76,00 €
NR	P0001400	Bac à sel 100 l, complet avec cheminée, crosillon, valve à saumure trop plein et tuyaux flexibles	530,00 €
NR	P0003714	Poche à tamis 100 µ pour bac à sel (100 - 150 L. et diam. 650mm)	209,00 €
Rep	Code	Bac à sel «CUB3» pour adoucisseurs collectifs SIMPLY CONNECT	Prix H.T.
NR	R0027972	Bac pour Compact "CUB3" (depuis janvier 2015) + trappe et enjoliveur	360,00 €
NR	P0001552	S/E bac à sel «CUB3» avec plancher, cheminée, valve à saumure et liaison	780,00 €
Rep	Code	Bac à sel 150 litres et Accessoires pour adoucisseurs collectifs	Prix H.T.
NR	P0014001	Bac à sel 150 L., nu, Ø 535 H 775 orifice trop plein Ø 22	282,00 €
NR	P0014004	Plancher pour bac à sel 150 L. (diam 535 mm) pour adoucisseur 25 L.	76,00 €
NR	P0014005	Plancher pour bac à sel 150 l (diam 535 mm) pour adoucisseur 50 l.	76,00 €
NR	P0001554	S/E Bac à sel 150l. + cheminée, plancher, croisillon, valve à saumure, trop plein et flexibles	769,00 €
NR	P0010303	Rehausse pour plancher (Pour 1 bac prévoit 3 rehausse)	10,00 €
NR	P0003714	Poche à tamis 100 µ pour bac à sel (100 - 150 L. et diam. 650mm)	209,00 €
Rep	Code	Bac à sel 290 litres et Accessoires pour adoucisseurs collectifs	Prix H.T.
NR	P0014041	Bac à sel 290 L. nu, Ø 710 H 730, orifice trop plein Ø 22	544,00 €
NR	P0001555	Bac à sel 290l. + cheminée, plancher, croisillon, valve à saumure, trop plein et flexibles	1 140,00 €
NR	P0003715	Poche à tamis 100 µ pour bac à sel (290 L. et diam. 750mm)	375,00 €
NR	P0014007	Plancher bac 290 L. (diam. 700 mm)	125,00 €
NR	P0014027	Support pour plancher bac 290 L.	5,00 €
NR	P0001570	S/E Bac à sel complet 290 litres à dissolution rapide	1 446,00 €
Rep	Code	Bac à sel diamètre 650mm et Accessoires pour adoucisseurs collectifs	Prix H.T.
NR	P0001709	S/E bac à sel Ø 650 avec plancher, cheminée, valve à saumure & liaison	1 420,00 €
NR	P0001404	S/E bac à sel Ø 650 avec plancher, cheminée, valve à saumure, liaison et vanne d'isolement	1 550,00 €
NR	P0011550	Bac à sel , nu, Ø 650 H 1400	723,00 €
NR	PK0012556	Plancher plastique Ø 635 avec pied support	149,00 €
NR	P0003714	Poche à tamis 100 µ pour bac à sel (100 - 150 L. et diam. 650mm)	209,00 €
Rep	Code	Bac à sel diamètre 750mm et Accessoires pour adoucisseurs collectifs	Prix H.T.
NR	P0011551	Bac à sel, nu, Ø 750 H 1400	811,00 €
NR	P0001405	S/E bac à sel Ø 750 avec plancher, cheminée, valve à saumure et liaison	1 800,00 €
NR	P0003715	Poche à tamis 100 µ pour bac à sel (290 L. et diam. 750mm)	375,00 €
NR	PK0012557	Plancher plastique Ø 735 avec pied support	159,00 €
Rep	Code	Bac à sel diamètre 1200mm et Accessoires pour adoucisseurs collectifs	Prix H.T.
NR	P0011548	Bac à sel nu Ø 1200 H 1400	2 099,00 €
NR	P0011549	Plancher Ø 1200 - 1 trou (standard)	690,00 €
NR	P0001406	S/E bac à sel Ø 1200 avec plancher, cheminée, valve à saumure et liaison	2 690,00 €
NR	P0012549	Plancher Ø 1200 - 2 trous (spécial)	720,00 €
NR	P0003736	Poche tamis 100 µ pour bac P0011548	332,00 €
NR	P0001571	S/E Bac à sel Ø 1200 avec plancher plastique, cheminée, valve saumure et liaison	3 197,00 €
NR	P0011535	S/E Bac à sel Ø 1200 avec plancher plastique (sans accessoires)	2 719,00 €
NR	P0070161	S/E trop plein bac à sel diamètre 18 mm	8,00 €
Rep	Code	Régulateur à saumure pour adoucisseurs collectifs	Prix H.T.
NR	P0014853	S/E régulateur de saumure 1/4» avec cheminée	185,00 €
NR	P0014854	S/E régulateur de saumure 1/4» sans cheminée et sans tuyau	108,00 €
NR	P0014892	Tuyau rilsan gris 6/8 (le mètre)	6,00 €
NR	P0011595	Lot de 50 écrous à oreille	58,00 €
NR	P0014077	Kit vanne à saumure complète 1/4" (avec coude)	138,00 €
NR	P0014820	S/E régulateur de saumure avec support + cheminée	489,00 €
NR	P0014822	S/E régulateur de saumure sans cheminée	416,00 €
NR	P0014736	S/E clapet de fermeture + joint régulateur 3/4"	87,00 €
NR	P0090341	Union 9 PL 11/14 - 12/17 (3/8")	72,00 €
NR	P0090365	Tube rilsan 11X14	22,00 €
NR	P0090354	Té RAK 11/14 - 11/14 - 11/14	86,00 €
NR	P0010520	Pochette réparation régulateur 3/4"	27,00 €
NR	C0261545	Capteur manque de sel	80,00 €

Rep	Code	Bac à sel et Accessoires REFLEX EASY 60-90 COMPACT 25 & REFLEX 160 EASY 25	Prix H.T.
NR	P0020320A	Bac compact 60L gris (Easy compact 90)	390,00 €
NR	P0014366TE	Trappe et enjoliveur bleu pour Reflex Easy Compact 60 & 90	82,00 €
NR	C0620007	Bac à sel complet 480 x 655	209,00 €
NR	P0014854	S/E régulateur de saumure 1/4» sans cheminée et sans tuyau	108,00 €
NR	P0014855	S/E régulateur de saumure 1/4» pour Compact 8 et 10L	99,00 €
Rep	Code	Bac à sel et Accessoires REFLEX 190 & 270 EASY 32 & REFLEX 280 à 690 EASY 40	Prix H.T.
NR	P0014001	Bac à sel 150 L., nu, Ø 535 H 775 orifice trop plein Ø 22	282,00 €
NR	P0014005	Plancher pour bac à sel 150 l (diam 535 mm) pour adoucisseur 50 l.	76,00 €
NR	P0014077	Kit vanne à saumure complète 1/4" (avec coude)	138,00 €
NR	P0014041	Bac à sel 290 L. nu, Ø 710 H 730, orifice trop plein Ø 22	544,00 €
NR	C1079477	Kit plancher bac à sel 290 L (diam 700 mm)	152,00 €
NR	P0014853	S/E régulateur de saumure 1/4» avec cheminée	185,00 €
NR	P0014854	S/E régulateur de saumure 1/4» sans cheminée et sans tuyau	108,00 €
Rep	Code	Bac à sel et Accessoires REFLEX A1 32 - 50 - 80 & DUPLEX A1 32 - 50 - 80	Prix H.T.
NR	P0014077	Kit vanne à saumure complète 1/4" (avec coude)	138,00 €
NR	P0072703	Coude aspiration	13,00 €
NR	P0014861	Cape puits à saumure bac à sel	6,00 €
NR	P0070161	S/E trop plein bac à sel diamètre 18 mm	8,00 €
NR	P0014854	S/E régulateur de saumure 1/4» sans cheminée et sans tuyau	108,00 €
NR	C0620050	Bac à sel complet 150 l 550X800	404,00 €
NR	P0014005	Plancher pour bac à sel 150 l (diam 535 mm) pour adoucisseur 50 l.	76,00 €
NR	C1079477	Kit plancher bac à sel 290 L (diam 700 mm)	152,00 €
NR	C0023251	Bac à sel complet 700 x 790 (290 L)	844,00 €
Rep	Code	Bac à sel et Accessoires REFLEX 970 à 2200 TOP 50	Prix H.T.
NR	P0014853	S/E régulateur de saumure 1/4» avec cheminée	185,00 €
NR	P0014854	S/E régulateur de saumure 1/4» sans cheminée et sans tuyau	108,00 €
NR	P0011550	Bac à sel , nu, Ø 650 H 1400	723,00 €
NR	PK0012556	Plancher plastique Ø 635 avec pied support	149,00 €
NR	P0011551	Bac à sel, nu, Ø 750 H 1400	811,00 €
NR	PK0012557	Plancher plastique Ø 735 avec pied support	159,00 €
NR	C0023251	Bac à sel complet 700 x 790 (290 L)	844,00 €
NR	P0014820	S/E régulateur de saumure avec support + cheminée	489,00 €
NR	P0014822	S/E régulateur de saumure sans cheminée	416,00 €
Rep	Code	Bac à sel et Accessoires REFLEX A1 115 - 160 & DUPLEX A1 115 - 160	Prix H.T.
NR	C0620007	Bac à sel complet 480 x 655	209,00 €
NR	C0620006	Bac à sel complet 535X780	289,00 €
NR	C0023251	Bac à sel complet 700 x 790 (290 L)	844,00 €
NR	C0262020	Bac à sel complet 650 x 1400 (Pour Reflex A160 et B150)	1 043,00 €
NR	P0014003	Plancher pour bac à sel 100 L. (diam.480 mm)	76,00 €
NR	P0014005	Plancher pour bac à sel 150 l (diam 535 mm) pour adoucisseur 50 l.	76,00 €
NR	C1079477	Kit plancher bac à sel 290 L (diam 700 mm)	152,00 €
NR	P0070161	S/E trop plein bac à sel diamètre 18 mm	8,00 €
NR	P0014854	S/E régulateur de saumure 1/4» sans cheminée et sans tuyau	108,00 €
NR	P0014822	S/E régulateur de saumure sans cheminée	416,00 €
NR	P0014861	Cape puits à saumure bac à sel	6,00 €

Rep	Code	Bac à sel et Accessoires REFLEX - DUPLEX B	Prix H.T.
NR	C0023251	Bac à sel complet 700 x 790 (290 L)	844,00 €
NR	C0262020	Bac à sel complet 650 x 1400 (Pour Reflex A160 et B150)	1 043,00 €
NR	C0262010	Bac à sel complet 750 x 1400 (pour Réflex 180 à 280)	1 185,00 €
NR	C0262030	Bac à sel complet 1200 x 1500 (pour Réflex 360 à 550)	2 206,00 €
NR	P0014854	S/E régulateur de saumure 1/4» sans cheminée et sans tuyau	108,00 €
NR	P0014822	S/E régulateur de saumure sans cheminée	416,00 €
NR	C1079479	Kit tubing FA, FV, Reflex A, Easy 190 à 690, A1 32 à 115, Top 970, B100	146,00 €
NR	P0014861	Cape puits à saumure bac à sel	6,00 €
NR	P0014719	Cape puits à saumure bac (Vanne à saumure 3/4")	7,00 €
NR	P0070161	S/E trop plein bac à sel diamètre 18 mm	8,00 €
NR	P0041782	Trop plein bac à sel (Vanne à saumure 3/4")	8,00 €
Rep	Code	Bac à sel et Accessoires REFLEX - DUPLEX C/D & REFLEX SIDE 65	Prix H.T.
NR	C0262010	Bac à sel complet 750 x 1400 (pour Réflex 180 à 280)	1 185,00 €
NR	C0262030	Bac à sel complet 1200 x 1500 (pour Réflex 360 à 550)	2 206,00 €
NR	P0001571	S/E Bac à sel Ø 1200 avec plancher plastique, cheminée, valve saumure et liaison	3 197,00 €
NR	P0011535	S/E Bac à sel Ø 1200 avec plancher plastique (sans accessoires)	2 719,00 €
NR	P0011548	Bac à sel nu Ø 1200 H 1400	2 099,00 €
NR	P0011549	Plancher Ø 1200 - 1 trou (standard)	690,00 €
NR	P0014820	S/E régulateur de saumure avec support + cheminée	489,00 €
NR	P0014822	S/E régulateur de saumure sans cheminée	416,00 €
NR	P0014719	Cape puits à saumure bac (Vanne à saumure 3/4")	7,00 €
NR	P0041782	Trop plein bac à sel (Vanne à saumure 3/4")	8,00 €
Rep	Code	Bac à sel et Accessoires REFLEX EVOLUTION EASY & REFLEX EVOLUTION TOP	Prix H.T.
NR	P0014001	Bac à sel 150 L., nu, Ø 535 H 775 orifice trop plein Ø 22	282,00 €
NR	P0014005	Plancher pour bac à sel 150 l (diam 535 mm) pour adoucisseur 50 l.	76,00 €
NR	P0014058	Valve à saumure pour Réflex 190 - 270 - 280 & 420 Easy	161,00 €
NR	P0014853	S/E régulateur de saumure 1/4» avec cheminée	185,00 €
NR	P0014854	S/E régulateur de saumure 1/4» sans cheminée et sans tuyau	108,00 €
NR	C0023251	Bac à sel complet 700 x 790 (290 L)	844,00 €
NR	P0014820	S/E régulateur de saumure avec support + cheminée	489,00 €
NR	P0014822	S/E régulateur de saumure sans cheminée	416,00 €
NR	P0011550	Bac à sel , nu, Ø 650 H 1400	723,00 €
NR	PK0012556	Plancher plastique Ø 635 avec pied support	149,00 €
NR	P0014041	Bac à sel 290 L. nu, Ø 710 H 730, orifice trop plein Ø 22	544,00 €
NR	C1079477	Kit plancher bac à sel 290 L (diam 700 mm)	152,00 €
Rep	Code	Bac à sel pour Adoucisseurs EC17 à EC65 - Cillit MATIC EC	Prix H.T.
NR	P0072751	Bac à sel complet 100 litres 460X628 (Pour EC 17)	260,00 €
NR	P0072752	Bac à sel complet 150 litres 555X700 (Pour EC 35 et 50)	320,00 €
NR	P0072753	Bac à sel complet 290 litres 555X980 (Pour EC 65)	847,00 €
NR	P0070161	S/E trop plein bac à sel diamètre 18 mm	8,00 €

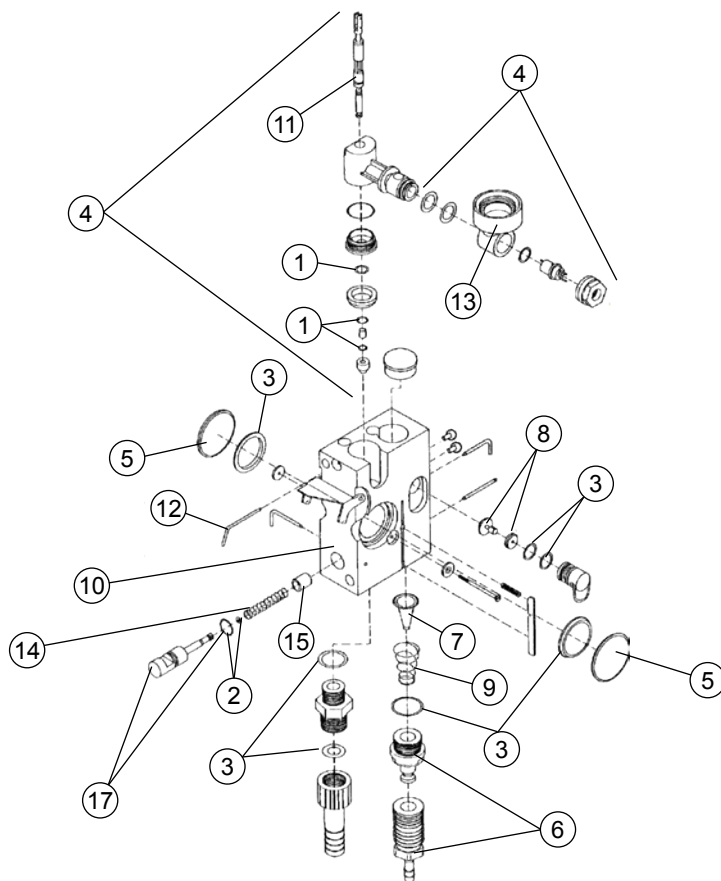

Rep	Code	Analyseur TESTOMAT F-BOB	Prix H.T.
1	P0992018	Jeu de joints pour doseur - Kit A	140,00 €
2	P0992019	Jeu de joints pour soupape - Kit B	20,00 €
3	P0094538	Jeu de joints divers - Kit C	93,00 €
4	P0960035	Doseur F-BOB	942,00 €
5	P0093604	Fenêtre d'observation (qté 1)	54,00 €
6	P0998055	Raccord d'admission avec raccord à vis	342,00 €
7	P0093197	Filtre d'admission	37,00 €
8	P0993486	Régulateur de débit partie centrale + joint	58,00 €
9	P0093198	Ressort pour filtre d'admission	12,00 €
NR	P0959974	Platine enfichable + Lampe	237,00 €
NR	P0998333	Arbre de commande avec bras de levier	95,00 €
10	P0998056	Corps de chambre nu en plexiglass	1 657,00 €
11	P0998324	Piston du doseur	728,00 €
12	P0993490	Goupille de retenue doseur	17,00 €
13	P0998318	Bague orientable de support réactif	53,00 €
14	P0993489	Ressort pour axe de soupape	17,00 €
15	P0993488	Capot plastique de protection	23,00 €
16	P0996200	Axe de soupape	213,00 €
Rep	Code	Analyseur chlore CL17	Prix H.T.
NR	P0975757	Kit entretien pré-assemblé (repères de 1 à 12)	300,00 €
NR	P0950985	Agitateur micro 3 x 8 mm	19,00 €
NR	P0012753	S/E régulateur pression CL17 (détendeur + mano + raccords + support)	537,00 €

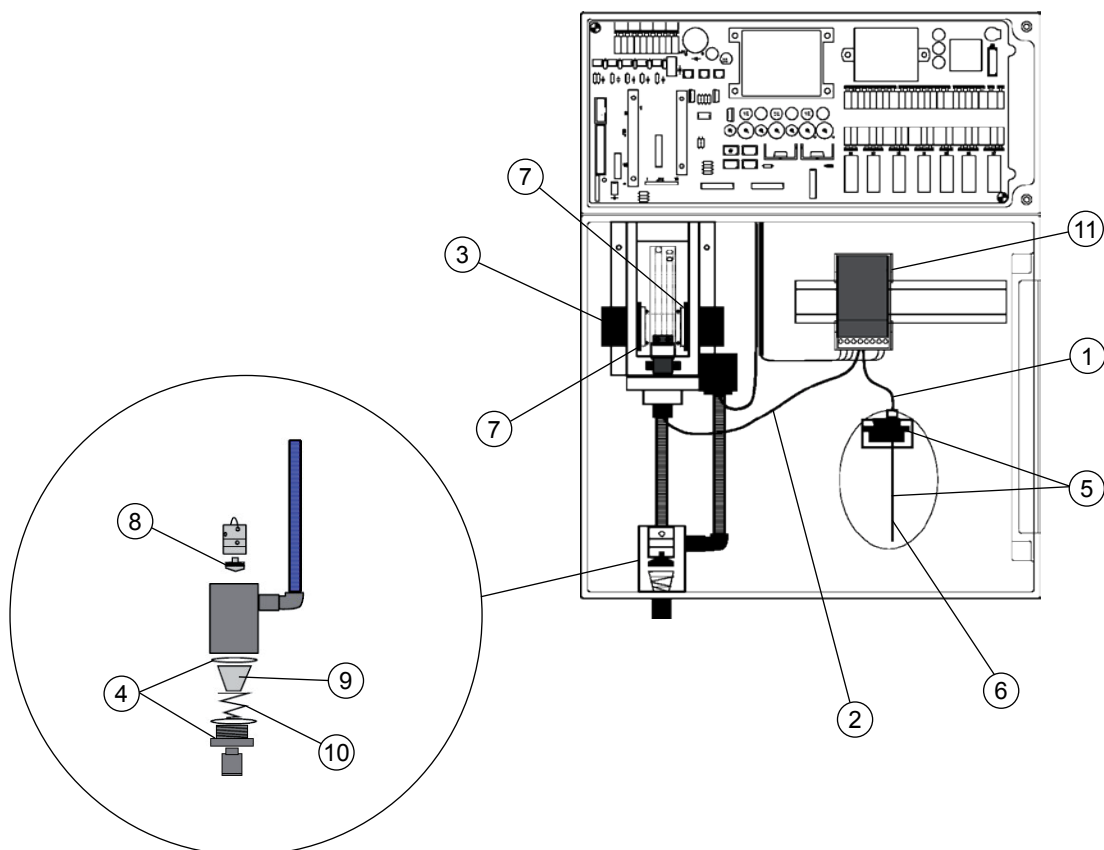

Rep	Code	Analyseur TESTOMAT 2000 - PROBOX ANALYSIS	Prix H.T.
1	P0999011	Tuyau complet aspiration pompe doseuse	201,00 €
2	P0999016	Tuyau complet écoulement pompe doseuse	201,00 €
3	P0993565	Electrovanne	1 852,00 €
NR	P0991056	Barreau magnétique	76,00 €
4	P0999024	Jeu de joints du bloc d'entrée et du doseur	180,00 €
5	P0993562	Bouchon fileté pour réactif	170,00 €
6	P0999035	Tuyau aspiration pour réactif	157,00 €
7	P0093606	Fenêtre d'observation avec joint	65,00 €
8	P0993486	Régulateur de débit partie centrale + joint	58,00 €
9	P0093197	Filtre d'admission	37,00 €
10	P0093198	Ressort pour filtre d'admission	12,00 €
NR	P0993487	Goupille de régulateur de débit	19,00 €
11	P0968858	Pompe DOSICLIP en échange standard	1 130,00 €
NR	P0960300	Fusible T1A	15,00 €
NR	P0968668	Kit de dépannage Probox Analysis	790,00 €

Rep	Code	Réactifs TESTOMAT F-BOB	Prix H.T.
NR	P0093804	Indicateur testomat 300 - TH 0,05 - 100 ml	80,00 €
NR	P0993979	Indicateur testomat 301 - TH 0,18 - 100 ml	85,00 €
NR	P5445094	Indicateur testomat 301 - TH 0,18 - 500 ml	309,00 €
NR	P5445095	Indicateur testomat 302 - TH 0,36 - 100 ml	87,55 €
NR	P5445096	Indicateur testomat 303 - TH 0,54 - 100 ml	87,55 €
NR	P5445097	Indicateur testomat 303 - TH 0,54 - 500 ml	309,00 €
NR	P5445098	Indicateur testomat 305 - TH 0,90 - 100 ml	87,55 €
NR	P5445099	Indicateur testomat 305 - TH 0,90 - 500 ml	309,00 €
NR	P5445100	Indicateur testomat 310 - TH 1,8 - 100 ml	87,55 €
NR	P5445101	Indicateur testomat 310 - TH 1,8 - 500 ml	309,00 €
NR	P5445102	Indicateur testomat 330 - TH 5,4 - 100 ml	87,55 €
NR	P5445103	Indicateur testomat 330 - TH 5,4 - 500 ml	309,00 €
NR	P5445121	Indicateur testomat 320 - TH 3,6 - 100 ml	85,00 €
NR	P5445122	Indicateur testomat 320 - TH 3,6 - 500 ml	300,00 €
Rep	Code	Réactifs analyseur CL17	Prix H.T.
NR	P0969376	Kit réactif pour analyse chlore libre	168,44 €
NR	P0969410	Kit réactif pour analyse chlore total	201,19 €
Rep	Code	Réactifs PROBOX ANALYSIS & Testomat 2000	Prix H.T.
NR	P0959132	Indicateur dureté gamme 0,09 à 0,89°f - TH 2005 - 500 ml	309,00 €
NR	P0959133	Indicateur dureté gamme 0,45 à 4,48°f - TH 2025 - 500 ml	309,00 €
NR	P0959134	Indicateur dureté gamme 1,79 à 17,79°f - TH 2100 - 500 ml	309,00 €
NR	P0959759	Indicateur dureté gamme 4,48 à 44,80°f - TH 2250 - flacon 500 ml	300,00 €
NR	P0952042	Kit réactifs spécial chlore comprenant : 2 x 500ml réactif A, 1 x 400ml réactif B, 1 x 200ml réactif C	824,00 €
NR	P0093805	Produit de nettoyage S Plus - 500 ml	180,88 €
NR	P0952038	Indicateur CL2250A - TH & Chlore Total	309,00 €
NR	P0952039	Indicateur CL2250B - TH & Chlore Total	309,00 €
NR	P0952040	Indicateur CL2250C - TH & Chlore Total	309,00 €
NR	P0952044	Kit chlore libre AB (1200 analyses)	329,00 €
NR	P0880158	Kit Testomat SELFCLEAN (support, pompe, Eprom, connectiques) sans produit	1 490,00 €
Rep	Code	Solution étalon PROBOX ANALYSIS TH & Testomat 2000	Prix H.T.
NR	P5445221	Solution étalon 0,5°f - 250ml	98,31 €
NR	P5445222	Solution étalon 2°f - 250ml	98,31 €
NR	P5445228	Solution étalon 8°f - 250ml	98,76 €



Rep	Code	Résines	Prix H.T.
NR	P0009051	Résine cationique pour adoucisseur (Na) (Sac de 25 l.) le litre	14,00 €
NR	P0009025	Résine monosphère pour Viséo/Millennium (Sac de 25 l.) le litre	22,00 €
NR	P0009063	Résine cationique faible carboxylique (H) (Sac de 25 l.)	24,00 €
NR	P0093443	Résine cationique faible carboxylique (H) agréée alimentaire (Sac 25 l.)	47,00 €
NR	P0969238A	Résine cationique forte (Na) pour lit flottant (Sac de 25 l.) (pour Selecto II)	8,30 €
NR	P0094280	Résine inerte (Sac de 25 l.)	18,00 €
NR	P0969240	Résine anionique forte type 1 pour lit flottant (sac de 25 l.)	25,00 €
NR	P0094542	Résine anionique forte type 2 (Cl) monosphère (Sac de 25 l.)	27,00 €
NR	P0969072	Résine anionique forte monosphère Type 2 pour lit flottant (Sac 25 l.)	28,00 €
NR	P0009076	Résine mélangée standard (Fût de 50 litres) (le litre)	26,00 €
NR	P0009072	Résine mélangée grade nucléaire (Fût de 50 litres) (le litre)	27,00 €
NR	P0097229	Résine mélangée Ultra Pure (Fût de 50 l.)	45,00 €
NR	P0969316	Résine mélangée ultra pure micro électronique haute pureté	48,00 €
NR	P0098857	Résine Cation Monosphère pour " Lit mélangé régénérable " (Sac 25 l.)	20,00 €
NR	P0098858	Résine Anion Monosphère pour " Lit mélangé régénérable " (Sac 25 l.)	38,00 €
NR	P0009077	Résine anionique NITRATE (Cl) (Sac de 25 l.)	47,00 €
NR	C0611500	Résine cation fort - sac de 25 litres	17,00 €
NR	C0611525	Résine lits mélangés jetable - Sac de 25 litres ( le litre)	26,00 €
Rep	Code	Silex et produits divers	Prix H.T.
NR	P0009065	Silex A (Sac de 25 kg) - granulométrie de 4 à 9mm (le sac)	31,00 €
NR	P0009066	Silex C (Sac de 25 kg) - granulométrie de 9 à 18mm (le sac)	31,00 €
NR	P0009067	Silex D (Sac de 25 kg) - granulométrie de 18 à 25mm (le sac)	31,00 €
NR	P0009078	Silex E (Sac de 25 kg) - granulométrie de 30 à 50mm (le sac)	30,00 €
NR	P0009068	Silex 1,35 (Sac de 25 kg) - granulométrie de 1,3 à 1,85mm (le sac)	31,00 €
NR	P0009069	Silex 0,55 (Sac de 25 kg) - granulométrie de 0,5 à 0,95mm (sac 25 Kg)	31,00 €
NR	P0009070	Silex B (Sac de 25 kg) - granulométrie de 2 à 5mm (le sac)	31,00 €
NR	P0009071	Silex 0,95 (Sac de 25 kg) - granulométrie de 0,9 à 1,35mm (le sac)	31,00 €
NR	P0009140	Anthracite 0,6 à 1,6 (Sac de 25 l.)	147,00 €
NR	P0009137	Hydroanthracite 1,4 – 2,5 support filtrant (Le sac 25 litres)	142,00 €
NR	P0009142	Anthracite 2,4 à 5 (Sac de 25 l.)	147,00 €
NR	P0009134	Charbon actif pour filtre charbon actif - par sac 50 litres = 18 kg (le sac)	668,00 €
NR	C0922804	Charbon pour destruction d'Ozone (sac de 25kg) le kg	15,60 €
NR	P0009108A	Magnolite 2-4 mm pour filtre neutralisateur (sac de 25 Kg)	110,00 €
NR	P0009148	Neutralite 1,5/2,5mm Sac de 25KG	40,50 €
NR	P0009139	Neutralite AKDOLIT GRAN I (Sac de 25 kg)	71,00 €
NR	P0009141	Neutralite AKDOLIT GRAN II (Sac de 25 kg)	70,00 €
NR	P0009109	Magno dol (sac de 50 kg)	321,00 €
NR	P0969071A	AKDOLIT MANGAN (Hydrolit-Mn) (sac de 25 kg/le Kg )	9,33 €
Rep	Code	Produits de nettoyage pour adoucisseurs	Prix H.T.
NR	P0004880	STERICLEAN 1 pour adoucisseur de 8 à 50 l de résine (2 x 125ml)	24,00 €
NR	P0004881	STERICLEAN 2 pour adoucisseur de 75 l de résine et plus (4 x 1L)	106,09 €
NR	C0007481	Cillit Résinet 1 (2 doses 150 ml)	21,50 €
NR	C0007482	Cillit Résinet 2 (4 x 1 l)	116,05 €
NR	P0004890	Coffret AQA CLEAN DT adoucisseurs résidentiels	53,00 €
NR	P0004895	Coffret AQA CLEAN CT1 adoucisseurs de 50 à 150 litres de résine	129,67 €
NR	P0004896	Coffret AQA CLEAN CT2 adoucisseurs de 150 à 300 litres de résine	163,01 €
NR	P0004897	Coffret AQA CLEAN CT3 adoucisseurs de 300 à 1000 litres de résine	205,07 €
NR	P0010236	Sac polypropylène 50 L (vidange résines)	5,00 €

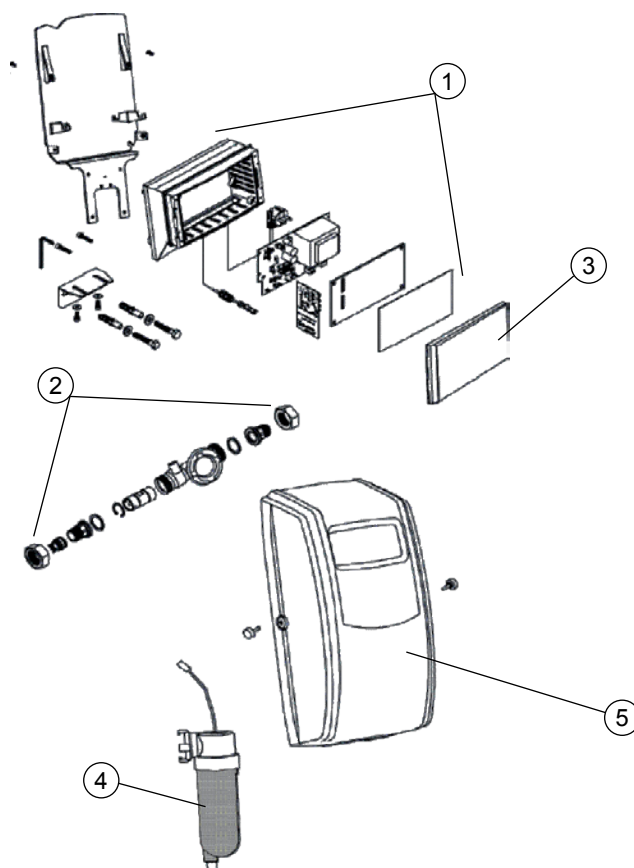

Rep	Code	AQATotal NANO - Cillit PIONEER	Prix H.T.
1	C0090115	Coffret de commande	536,00 €
2	C0090116	Kit de raccordement avec turbine	152,00 €
3	C0090110	Couvercle coffret de commande	19,00 €
4	P0015730	Cartouche de rechange pour NANO & PIONEER	59,00 €
5	C0090111	Capot	177,00 €

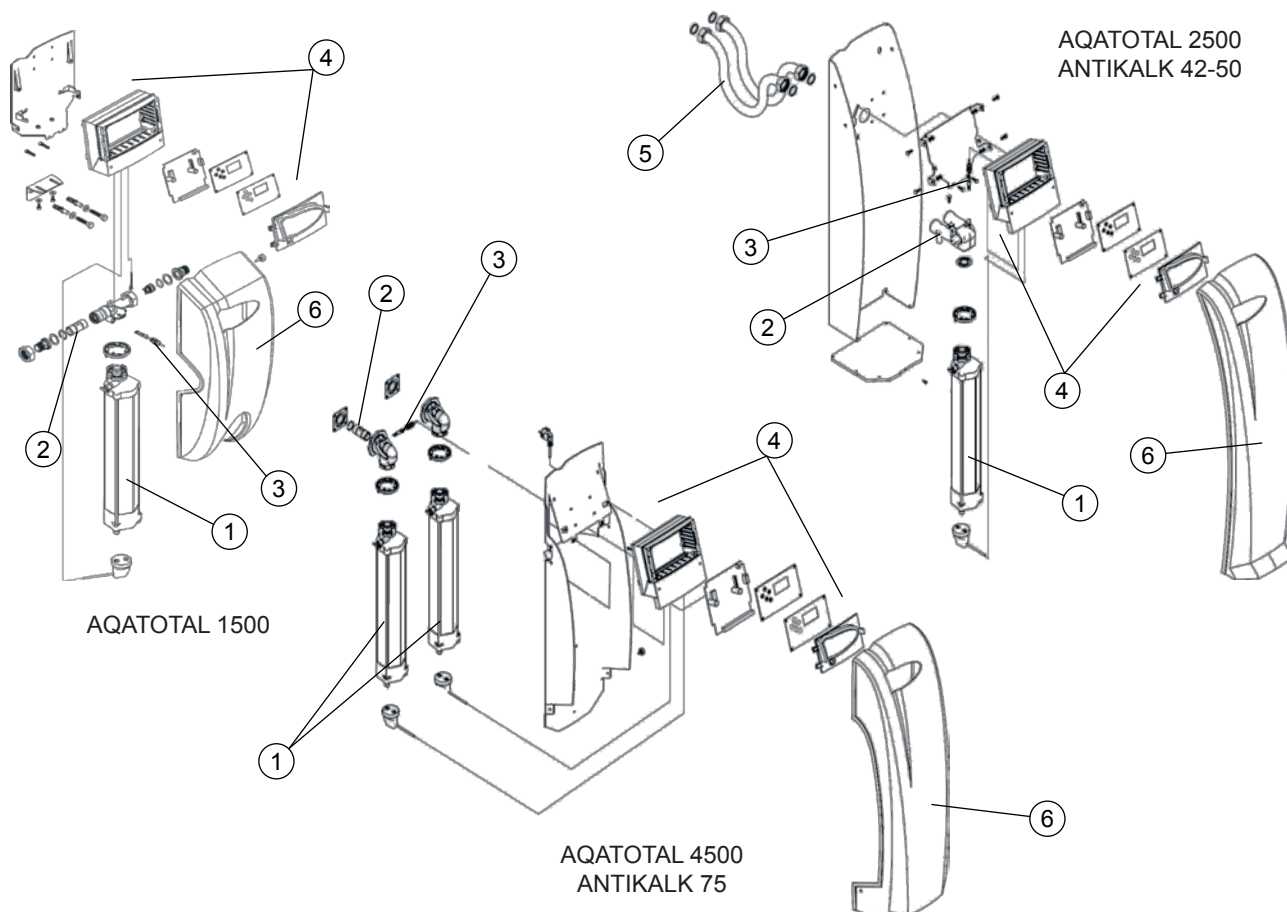

Rep	Code	AQATotal 1500 & 2500 - AQATotal ENERGY 1500/2500 & 4500 - ANTIKALK 42 - 50 & 75	Prix H.T.
1	P0015715	Module complet avec cartouche pour 1500 / 4500 Energy et Collectif - Antikalk 75	362,00 €
1	P0015717	Module complet avec cartouche pour 2500 / Antikalk 50	424,00 €
NR	P0015731	Cartouche pour module AQA Total 1500 et 2500	200,00 €
NR	P0015733	Cartouche pour module AQA Total 4500 et collectif	277,00 €
2	C0690418	Turbine de comptage	70,00 €
3	P0015750	Elément Hall	65,00 €
4	P0015875	Coffret électronique pour 1500 et 2500 (ancienne version sans afficheur)	590,00 €
4	C0997072	Coffret Electronique pour 2500 (ancienne version sans afficheur)	592,00 €
4	P0015877	Coffret électronique AQA Total Energy 1500/2500/4500 (sans transfo)	744,00 €
NR	P0015780	Transformateur pour AQA Total Energy	72,00 €
5	P0073800	Flexibles inox 1" 1/4 FF (longueur 800mn) (à l'unité)	85,50 €
6	P0005924	Capot avant pour AQA Total 1500 ENERGY	236,00 €
6	P0005925	Capot avant pour AQA Total 2500 ENERGY	286,00 €
6	P0005926	Capot avant pour AQA Total 4500 ENERGY	374,00 €

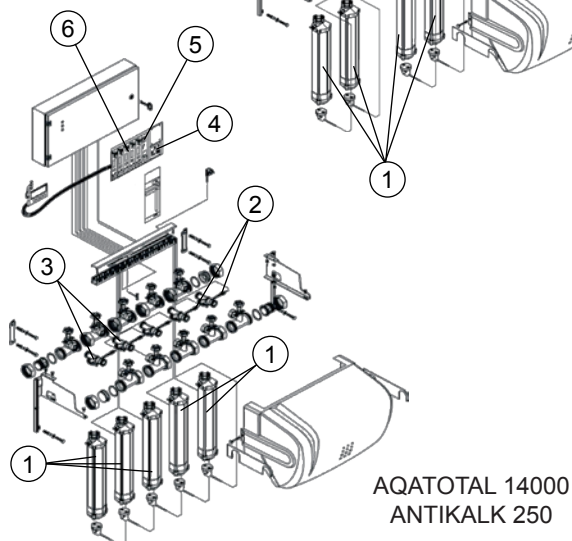
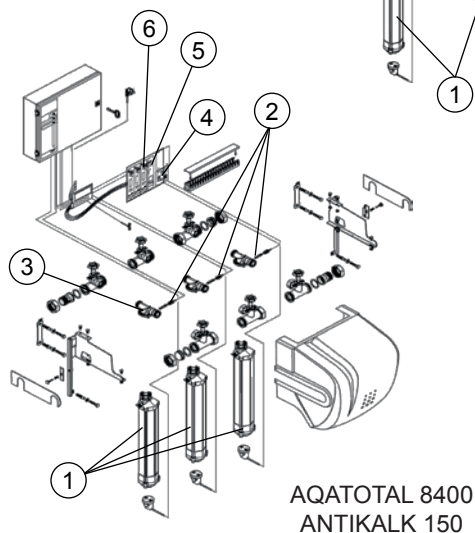
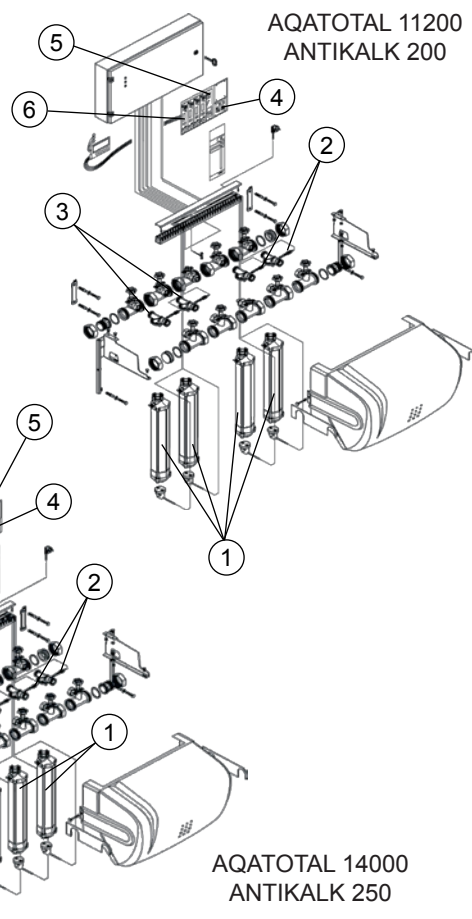
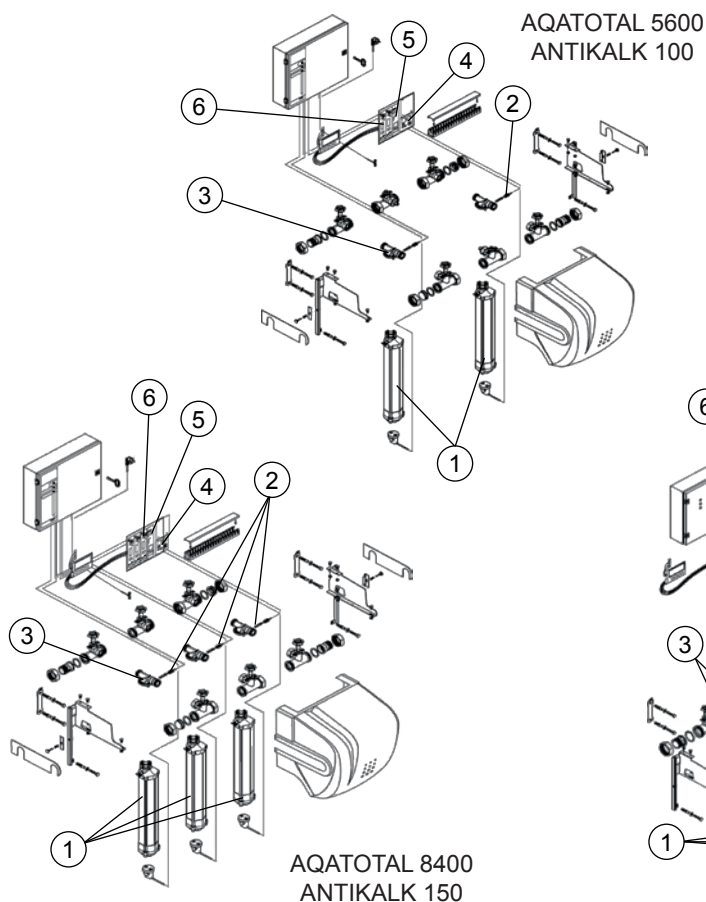

Rep	Code	AQATotal 5600 - 8400 - 11200 & 14000 - ANTİKALK 100 - 150 - 200 & 250	Prix H.T.
1	P0015715	Module complet avec cartouche pour 1500 / 4500 Energy et Collectif - Antikalk 75	362,00 €
NR	P0015733	Cartouche pour module AQA Total 4500 et collectif	277,00 €
2	P0015751	Capteur turbine	66,00 €
3	C0690418	Turbine de comptage	70,00 €
4	P0015756	Carte électronique alimentation générale AQA Total 5600 à 14000	231,00 €
5	P0015761	Carte maitre AQA Total collectif	264,00 €
6	P0015760	Carte esclave AQA Total collectif	226,00 €

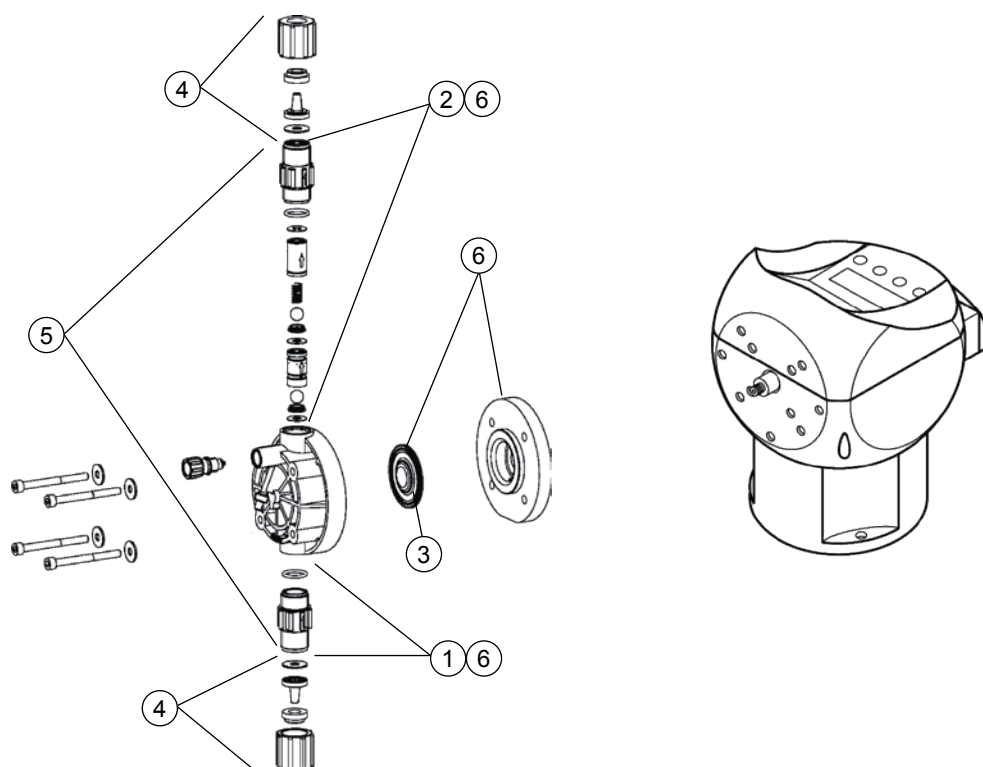

Rep	Code	Pompes GENIUS - MEDO II - MEDO G & OPTITRON	Prix H.T.
1	P0026777	S/E Boîte à clapet aspiration	79,00 €
2	P0026778	S/E Boîte à clapet refoulement	78,00 €
3	P0026779	Membrane de dosage	98,00 €
4	P0026781	S/E raccord clapets aspiration ou refoulement pour 4/6 (unitaire)	28,00 €
5	P0026782	Doseur complet (avec tête de doseur, purge, clapets asp/ref) sans vis ni rondelles	274,00 €
6	C0071026	Kit d'usure Pompe doseuse OPTITRON 6C AM (membrane + clapets asp/ref)	100,00 €
NR	P0028229	Canne d'injection 1/4 pour tube Ø 4/6	37,00 €
NR	P0028212	Tube souple PTFE Ø 4/6	18,00 €

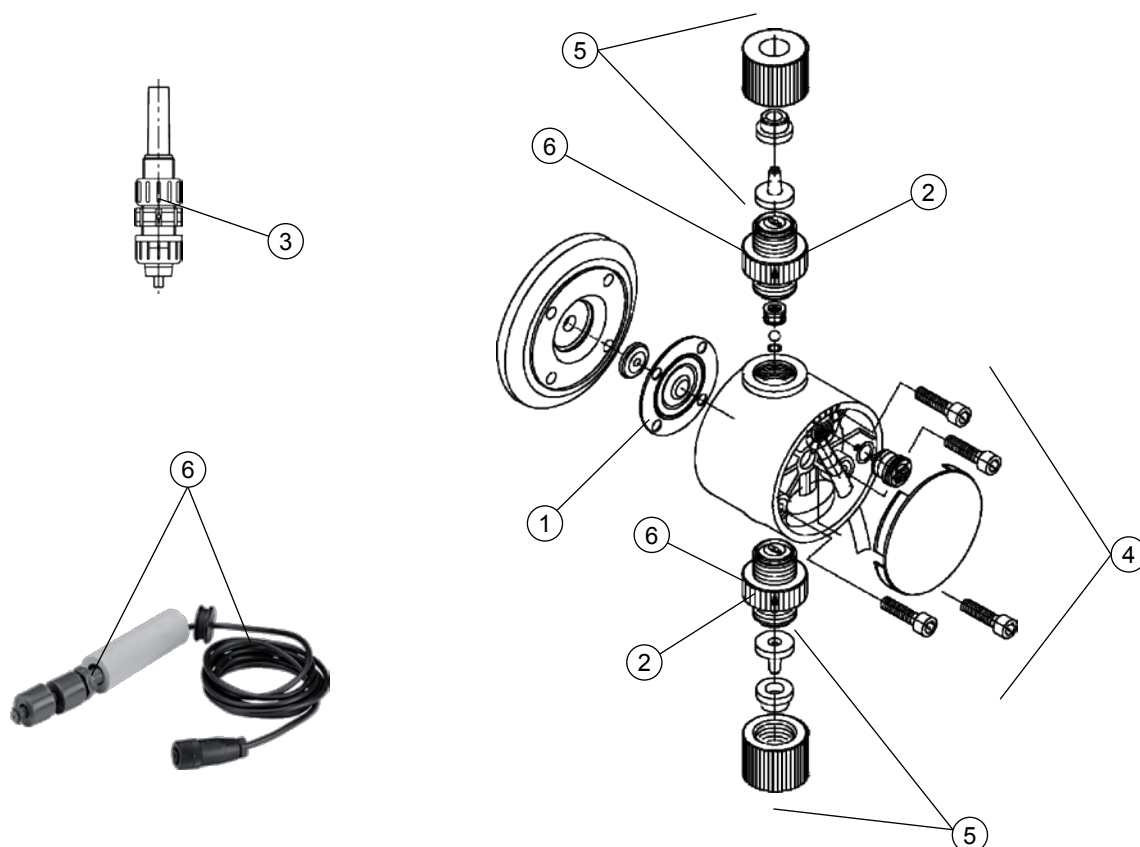

Rep	Code	Pompes doseuses Alldos 1l/h - 3l/h - 6l/h - 16l/h & 27l/h	Prix H.T.
1	P0028122	Membrane Ø 22 mm PTFE pour 0,8 et 3 All.	142,00 €
1	P0028123	Membrane Ø 30 mm PTFE pour 6 All.	147,00 €
1	P0028133	Membrane Ø 23 mm PTFE pour Métric et Dos 1 et 3 All.	146,00 €
1	P0028136	Membrane Ø 30 mm PTFE pour Métric et Dos 6 All.	147,00 €
1	P0029836	Membrane PTFE pour 16 l/h	168,00 €
1	P0029837	Membrane PTFE pour 27 l/h	177,00 €
2	P0028117	Clapet aspiration ou refoulement pour pompes All.	137,00 €
2	P0028113	Clapet aspiration ou refoulement pour pompes All.	160,00 €
2	P0028114	Clapet aspiration ou refoulement en PTFE pour pompes All. (Produits aminés)	223,00 €
NR	P0028106	Siège de clapet aspiration/refoulement en PTFE (Produits aminés)	40,00 €
2	P0029833	Clapet Aspiration ou Refoulement (sans raccord) pour PM/DOS	26,00 €
3	P0028119	Canne d'injection 1/2" (maxi 40°C) pour pompes All.	103,00 €
3	P0011860	Canne aspiration niveau bas et lest	286,00 €
3	P0029830	Canne d'injection PVC 1/2" pour PM/DOS	124,00 €
4	P0959872	Doseur complet pompe 1 à 3 l/h + clapet aspiration, refoulement et purge	526,00 €
4	P0959871	Doseur complet pompe 5 et 6 l/h + clapet aspiration, refoulement et purge	558,00 €
NR	P0994169	Connecteur n°3 avec câble (2 m)	180,00 €
NR	P0992962	Fiche M12 à 4 pôles pour connecteur n°2 & 4 avec 5m de câble	208,00 €
NR	P0953451	Fiche M12 à 4 pôles pour connecteur n°2 & 4 avec 2m de câble	208,00 €
NR	P0028199	Accessoires ALL 27 l/h (Tube asp. + clapets + crepine/lest/NB + Canne Inj. + Connect.entrée)	219,00 €
NR	P0028194	Accessoires ALL 16/27 (Tube asp. + clapets + crepine/lest/NB + Canne Inj. + Connect.entrée)	165,00 €
NR	P0028188	Jeu pièces de rechange PM/DOS 16 (Membrane + Clapets Asp/Ref)	652,00 €
NR	P0028189	Jeu pièces de rechange PM/DOS 27 (Membrane + Clapets Asp/Ref)	672,00 €
6	P0029835	Accessoires PTFE produits aminés (2 Clapets asp.ref + 1 crépine aspiration)	191,00 €
NR	PK0028010	S/E Kit produit chloré pour PM 8/20 - PM/DOS 16/27 (tubing 6/12)	121,00 €
NR	P0963449	Electronique PERMOMETRIC 16-27	1 587,00 €
5	P0959889	Raccord (écrou + cône + bague) pour tuyau 4/6	12,00 €
5	P0953722	Raccord (écrou + cône + bague) pour tuyau 6/12 (Alldos 16-27)	23,00 €
NR	P0028212	Tube souple PTFE Ø 4/6	18,00 €
NR	P0025510	Tuyau vinyl 6/12	16,00 €



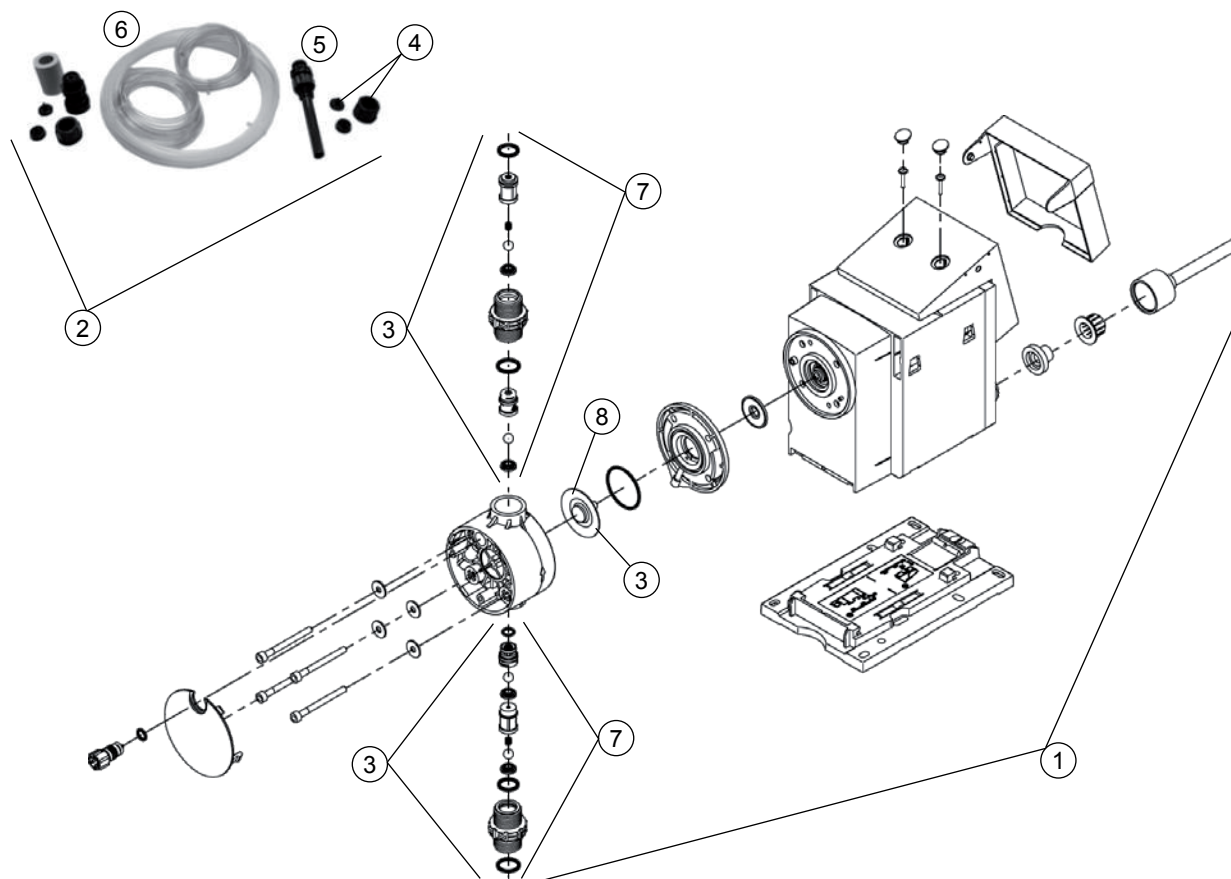

Rep	Code	Pompe doseuse DDA 7,5 l/h	Prix H.T.
1	P0906247	Pompe doseuse DDA 7,5 l/h 16 bars PVC sans accessoires (voir kit installation)	1 456,00 €
1+2	P0906243	Pompe doseuse DDA 7,5 l/h 16 bars PVC avec accessoires	1 650,00 €
2	P0852252	Kit installation DDA (1 Canne Inj. + 1 Crépine Asp. + 1 Niv. Bas + tuyaux Asp/Ref)	244,00 €
NR	P0992962	Fiche M12 à 4 pôles pour connecteur n°2 & 4 avec 5m de câble	208,00 €
NR	P0851810	Connecteur de sortie 4 poles avec 5 mètres de câble	208,00 €
3	P0028245	Kit maintenance DDA spécial dioxyde de chlore (1 membrane + 2 clapets)	496,00 €
4	P0028244	Kit raccords universels pompe DDA/DDI spécial dioxyde de chlore	26,00 €
5	P0028119	Canne d'injection 1/2" (maxi 40°C) pour pompes All.	103,00 €
5	P0028241	Canne d'injection G1/2" eau chaude (max.90°C)	385,00 €
NR	P0028134	Canne d'aspiration pour jerrican & BIB 60 cm (Ppe DDA)	426,00 €
6	P0028212	Tube souple PTFE Ø 4/6	18,00 €
Rep	Code	Pompe doseuse DDI 60 l/h	Prix H.T.
NR	P0029820	Pompe DDI 60l/h (Canne Inj. PVDF - 5m tube 9x12 - Connect. entrée signal) Rac Ø12 à coller	2 880,00 €
3	P0028137	Kit de maintenance DDI (1 membrane + 2 clapets)	950,00 €
7	P0029833	Clapet Aspiration ou Refoulement (sans raccord) pour PM/DOS	26,00 €
8	P0028138	Set membrane PTFE	477,00 €
NR	P0977618	Dispositif d'aspiration SANS niveau bas	62,00 €
NR	P0028141	Dispositif d'aspiration AVEC niveau bas (livré avec 1,5m de tuyaux)	204,00 €
5	P0029830	Canne d'injection PVC 1/2" pour PM/DOS	124,00 €
6	P0026215	Tube PTFE 9/12	25,00 €

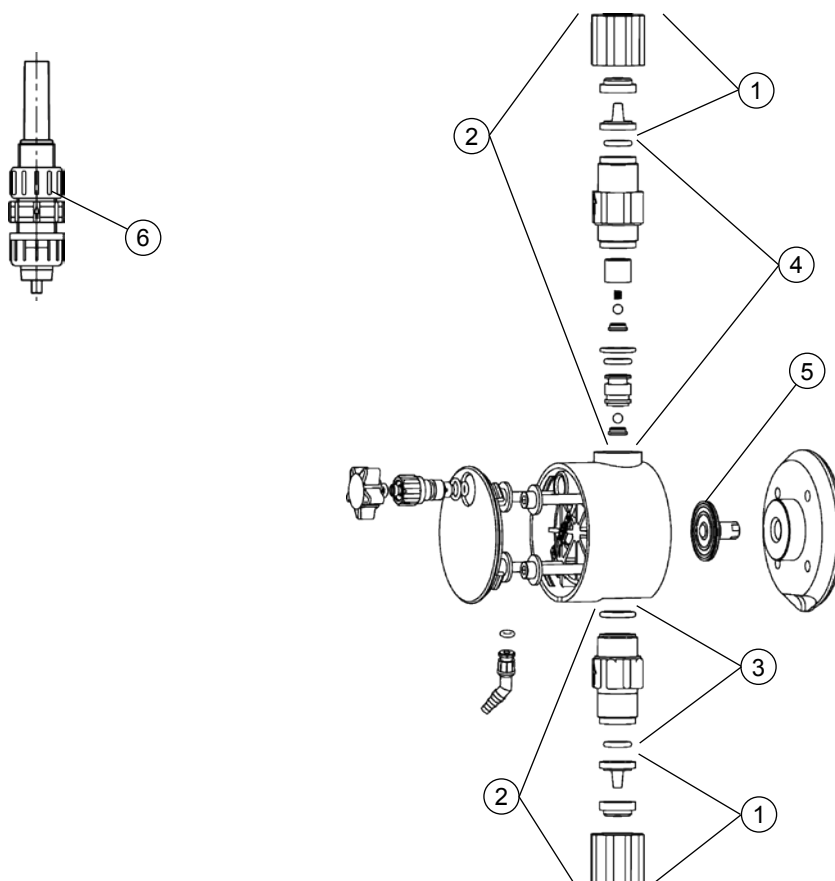

Rep	Code	Pompes MEDO XB4 - XB4B & XG6	Prix H.T.
1	P0026110	Kit Raccord. 4/6 MEDO 1 - 3 - 6 & XG6 (2 écrous - 2 O'ring - 2 embouts coniques 4/6)	25,00 €
1	C0915692	Kit Raccord. 4/6 pour MEDO XB4 (2 écrous - 2 joints plats - 2 embouts coniques 4/6)	52,00 €
2	C0071031	Kit d'usure Medo XB4/1 & XB4B/1	439,00 €
2	C0071033	Kit d'usure Medo XB4/3 (clapets asp/ref + kit raccordement)	453,00 €
2	C0071036	Kit d'usure Medo XB4/6 - XB4B/6 & XG6	447,00 €
3	P0026113	Clapet Aspiration pour MEDO 1 et 3 l/h	113,00 €
3	P0026116	Clapet Aspiration pour MEDO 6 l/h et MEDO XG6	112,00 €
4	P0026117	Clapet de refoulement pour MEDO 1 et 3 l/h	113,00 €
4	P0026118	Clapet de refoulement pour MEDO 6 l/h et MEDO XG6	112,00 €
5	P0026121	Membrane pour MEDO XB4/1 & XB4B/1	117,00 €
5	P0026123	Membrane pour MEDO XB4/3	127,00 €
5	P0026124	Membrane pour MEDO XB4B/3	158,00 €
5	P0026126	Membrane pour MEDO XB4/6 - XB4B/6 & XG6	127,00 €
6	P0026136	Canne d'injection Ø 1/2" pour MEDO 1 - 3 et 6 l/h et MEDO XG6	100,00 €
NR	P0026131	Crépine d'aspiration avec niveau bas	285,00 €
NR	P0993318	Câble d'asservissement 5 brins avec connecteur (longueur 2 mètres)	64,00 €
NR	P0026160	Carte électronique pour MEDO XB4 (tous modèles)	197,00 €
NR	P0959555	Option relais d'alarme GTC (relais avec brochage latéral) MEDO & XB4	263,00 €
NR	P0026112	Kit relais avec vis, connecteur, joint et câble	302,00 €

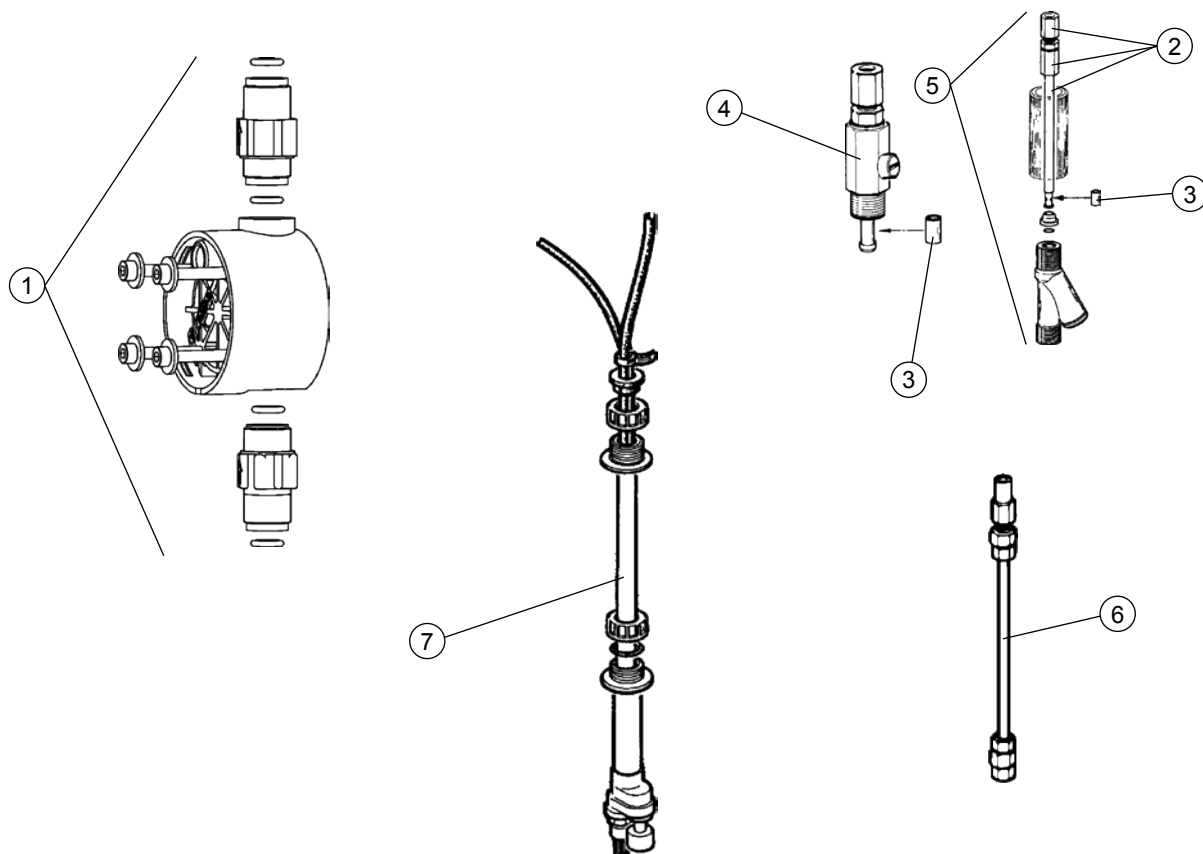

Rep	Code	Doseurs pour pompes MEDO XB4 - XB4B & XG6	Prix H.T.
1	P0026101	Doseur complet PE MEDO XB4/1 - XB4B/1 (Sans membrane)	235,00 €
1	P0026103	Doseur complet PE pour MEDO XB4/3 (Sans membrane)	231,00 €
1	P0026104	Doseur complet PE pour MEDO XB4B/3 (Sans membrane)	230,00 €
1	P0026106	Doseur complet PE pour MEDO XB4/6 - XB4B/6 & XG6 (Sans membrane)	261,00 €
1	P0026401	Doseur NPB Acrylique pour Pompe MEDO XB4/1 & XB4B/1 (chlore)	317,00 €
1	P0026403	Doseur NPB Acrylique pour Pompe MEDO XB4/3 (chlore)	365,00 €
1	P0026406	Doseur NPB Acrylique pour Pompe MEDO XB4/6 & XB4B/6 (chlore)	365,00 €
1	P0026181	Doseur PVDF prod. chlorés (clapets-ss memb.) MEDO XB4/1 - XB4B/1 (produits agressifs)	513,00 €
1	P0026182	Doseur PVDF prod. chlorés (clapets-ss memb.) MEDO XB4/3 (produits agressifs)	520,00 €
1	P0026183	Doseur PVDF prod. chlorés (clapets-ss memb.) MEDO XB4/6 - XB4B/6 (produits agressifs)	582,00 €
1	P0026184	Doseur PVDF prod. chlorés (clapets-ss memb.) MEDO XB4B/3 (produits agressifs)	520,00 €
Rep	Code	Accessoires pour pompes MEDO	Prix H.T.
2	C2060105	Lot maintenance canne nettoyable (Pour canne C8023051)	88,00 €
3	C0617406	Lot de 10 membranes canne injection-pour cannes C8023038/C8023051	28,00 €
4	C8023038	Canne d'injection eau froide	50,00 €
5	C8023051	Canne d'injection eau froide nettoyable	226,00 €
6	P0028032	Canne d'injection inox spéciale eau chaude 3/8" (maxi 80°C)	436,00 €
NR	P0900987	Canne d'injection eau chaude PVDF 1/2" M	626,00 €
NR	C0974010	Canne d'aspiration complète PVC pour MEDO (acide)	266,00 €
NR	P0028148	Canne d'aspiration pour jerrican	314,00 €
NR	P0028149	Canne d'aspiration PVDF 350mm (crépine+niveau+câble sans connecteur+tube PTFE)	468,00 €
NR	P0028150	Canne d'aspiration PVDF 650mm (crépine+niveau+câble sans connecteur+tube PTFE)	486,00 €
7	P0028216	Canne d'aspiration télescopique Genius 60/125/150l. - L = 485 - 680 mm	262,00 €
7	P0028218	Canne d'aspiration télescopique Genius 250/500l.- L = 800 - 1500 mm	283,00 €
NR	C0690066	Crépine aspiration 4X6 extérieure bac (Avec filtre tamis et raccords)	287,00 €
NR	C0921861	Canne aspiration directe pour bidon 25 kg	145,00 €
NR	C2609121	Crépine simple aspiration 4X6	31,00 €
NR	C0945044	Lest céramique crépine simple (Prévoir 2 lests mini)	18,00 €

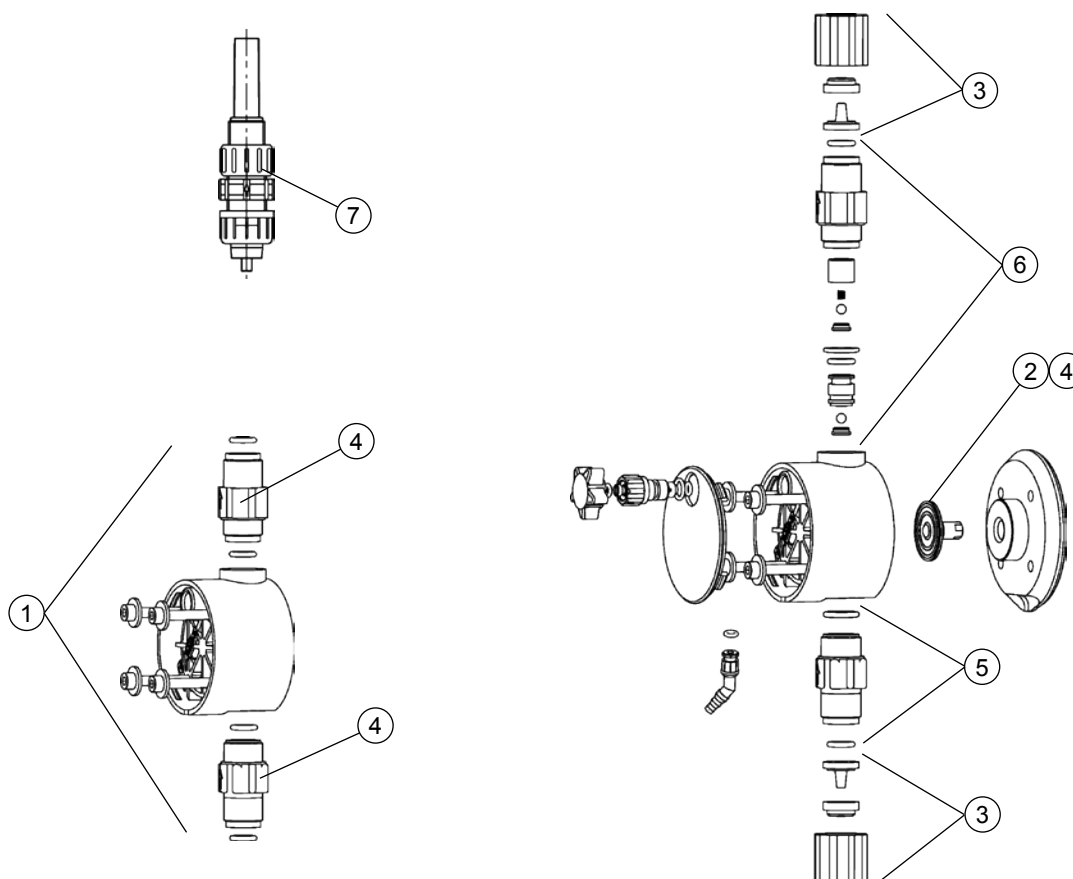

Rep	Code	Pompes & accessoires pour MEDO XG - EXP4 - P1 & P9 (modèles 2015)	Prix H.T.
NR	P0027130	Pompe MEDO EXP4 - 3,9l/h 7 bar PP (avec asp., tube, canne inj. 1/2")	760,00 €
NR	P0027131	Pompe MEDO XG6 - 7,1l/h 7 bar PVDF (avec asp., tube, canne inj. 1/2")	1 100,00 €
NR	P0027132	Pompe MEDO P1 - 1,1l/h 16 bar PVDF (avec asp., tube, canne inj. 1/2")	880,00 €
NR	P0027133	Pompe MEDO P9 - 9l/h 3 bar PVDF (avec asp., tube, canne inj. 1/2")	880,00 €
1	P0026167	Module de dosage MEDO EXP4	260,00 €
2	P0026168	Membrane pour MEDO EXP4	126,00 €
3	P0026169	Kit raccordement 4/6 pour MEDO EXP4	25,00 €
4	P0026170	Kit de pièces de rechange pour MEDO EXP4	189,00 €
1	P0026171	Module de dosage MEDO P1	372,00 €
2	P0026172	Membrane pour MEDO P1	116,00 €
3	P0026173	Kit raccordement 4/6 pour MEDO P1	63,00 €
4	P0026174	Kit de pièces de rechange pour MEDO P1	210,00 €
1	P0026175	Module de dosage MEDO P9	552,00 €
2	P0026176	Membrane pour MEDO P9	126,00 €
4	P0026177	Kit de pièces de rechange pour MEDO P9	220,00 €
1	P0026110	Kit Raccord. 4/6 MEDO 1 - 3 - 6 & XG6 (2 écrous - 2 O'ring - 2 embouts coniques 4/6)	25,00 €
4	C0071036	Kit d'usure Medo XB4/6 - XB4B/6 & XG6	447,00 €
5	P0026116	Clapet Aspiration pour MEDO 6 l/h et MEDO XG6	112,00 €
6	P0026118	Clapet de refoulement pour MEDO 6 l/h et MEDO XG6	112,00 €
2	P0026126	Membrane pour MEDO XB4/6 - XB4B/6 & XG6	127,00 €
7	P0026136	Canne d'injection Ø 1/2" pour MEDO 1 - 3 et 6 l/h et MEDO XG6	100,00 €
NR	P0993318	Câble d'asservissement 5 brins avec connecteur (longueur 2 mètres)	64,00 €
NR	P0028212	Tube souple PTFE Ø 4/6	18,00 €

Rep	Code	Bacs de dosage & Accessoires	Prix H.T.
NR	P0096530	Agitateur manuel L 830mm disque 140mm	171,00 €
NR	R0028055	Bac 60 L verrouillable nu	193,00 €
NR	P0028041	Bac à réactif 60 L. verrouillable équipé ISO 14000	380,00 €
NR	P0028041ECS	Bac à réactif 60 L. pour pompe METRIC ALL.	370,00 €
NR	P0028035	Trappe bac 60/125 litres	33,00 €
NR	P0022010	Joint de trappe bac 60/125 litres	8,50 €
NR	R0027971	Bac de dosage CUB3 140 litres avec boîte de connexion + trappe et enjoleur	217,00 €
NR	R0028011	Bac de rétention pour bac 125L.	189,00 €
NR	P0028068	Bac de rétention jerrican gris Cillit	210,00 €
NR	P0028061	Bac de rétention pour jerrican gris Permo	230,00 €
NR	P0028007	Bac 200 L nu	280,00 €
NR	P0028023	Bac 200 L nu, piquage inférieur 3/4" F	330,00 €
NR	P0043055	Interrupteur flotteur SS1 WA3 MR1 PVC + raccord 1" (spécial Acide/soude) Lgr 5m.	435,00 €
Rep	Code	Compteurs & Accessoires compteurs	Prix H.T.
NR	P0048072	Platine pont de diode	69,00 €
NR	P0053011	ILS double pour compteur DN25-40-50 fileté version avant 2009	120,00 €
NR	P0053012	ILS double pour compteur DN20 et DN50 - 80 - 100 à brides version avant 2009	120,00 €
NR	P0053013DH	ILS mono-impulsion pour compteur DHM & DHS (fileté)	30,00 €
NR	P0005348DH	ILS Bi-impulsion pour compteur DHM (fileté)	40,00 €
NR	P0053015DH	ILS mono-impulsion 50/100/500/112000L compteur DHW (à brides)	60,00 €
NR	P0053016DH	ILS Bi-impulsion 25 & 250L compteur DHW (à brides)	70,00 €
NR	C0220288	ILS vissé compteur DN 20 à DN 40 (1 contact - Avec prise Jack)	120,00 €
NR	C0220292	ILS vissé compteur DN 50 à DN 100 (1 contact - Avec prise Jack)	120,00 €
Rep	Code	Pompes de transfert	Prix H.T.
NR	C0921738	Pompe de transfert verticale Ø25mm - 40L/mm (pour bidons)	2 564,00 €
NR	C0921739	Pompe de transfert verticale Ø32mm - 65L/mm (pour fûts)	2 570,00 €
Rep	Code	Pompes à détartrer PERMORENOV & SCALINO	Prix H.T.
NR	C0945366	Lot de 2 flexibles	71,00 €
NR	C0945365	Lot de 2 raccords flexibles	11,00 €
Rep	Code	Pompes à détartrer SCALER MOBIL	Prix H.T.
NR	C0617602	Vanne multivoies	491,00 €
NR	C0617603	Lot de 2 flexibles	211,00 €
NR	C0617604	Lot de 2 raccords flexibles	47,00 €
Rep	Code	SoluTECH remplissage	Prix H.T.
NR	PK0098183N	Lot de 6 cartouches BWT PROPYL 10" 20µ	97,00 €
NR	P0005027	Test de 50 bandelettes Alcalinité (0 - 240ppm)	44,50 €

Rep	Code	Kit Chloration Probox ECS - Unipac ECS & Servo ECS	Prix H.T.
NR	P0029300	Coffret boîtier relayage	551,00 €
NR	P0029050	Nouveau coffret PROBOX ECS 2015 sans chambre ni électrode	1 960,00 €
NR	C0029050	Nouveau coffret SERVO ECS 2015 sans chambre ni électrode	1 960,00 €
NR	P0029114	Chambre de passage 1 sonde chlore (Chambre seule - Rejet égout)	1 710,00 €
NR	P0040103	Electrovanne 2/2 NF 3/8 10 bars 220 V 50 Hz	240,00 €
NR	P0040093	Electrovanne 2/2 NF 1/4 10 bars 220 V 50 Hz	219,00 €
NR	P0003514	Filtre à tamis 8/13 (50 µ) sans raccords avec manchon 50 µ et support de manchon	67,00 €
NR	P0012737	Lot de 5 manchons filtrants 50 µ sans support pour filtre P0003514 nouvelle version	55,00 €
NR	P0003735	Manchon filtrant 50µ pour filtre pilotes (Lot de 3 manchons et support)	40,00 €
NR	P0060059	Electrode de chlore (organique) libre non montée 0-10 ppm	2 000,00 €
NR	P0060090	Membrane sélective pour sonde chlore libre, chlore total, Brome BCDMH	120,00 €
NR	P0959274	Gel électrolyte pour sonde chlore libre / total / brome BCDMH (50 ml)	81,98 €
NR	C0959553	Electrode de chlore inorganique non montée 0-10 ppm	2 000,00 €
NR	P0960516	Membrane sonde chlore actif inorganique / bioxyde de chlore / ozone (50 ml)	200,00 €
NR	C0960181	Gel électrolyte pour sonde chlore inorganique (Flacon 50 ml)	180,00 €
NR	P0906243	Pompe doseuse DDA 7,5 l/h 16 bars PVC avec accessoires	1 650,00 €
NR	P0906247	Pompe doseuse DDA 7,5 l/h 16 bars PVC sans accessoires (voir kit installation)	1 456,00 €
NR	P0028245	Kit maintenance DDA spécial dioxyde de chlore (1 membrane + 2 clapets)	496,00 €
NR	P0852252	Kit installation DDA (1 Canne Inj. + 1 Crépine Asp. + 1 Niv. Bas + tuyaux Asp/Ref)	244,00 €
Rep	Code	Pour ancienne pompe M208 double doseur	Prix H.T.
NR	P0028127	Membrane de dosage pour pompe doseuse	104,00 €
NR	P0028131	Membrane intermédiaire d=38mm pour double doseur moulé	209,00 €
NR	P0975934	S/E pièces pour double doseur (4 clapets, 2 membranes, 1 rallonge & 4 vis)	323,00 €
NR	P0028147	Jeu de clapets pour double doseur	436,00 €
NR	P0998606	Connexions chambres 1 et 2	72,00 €
NR	P0953478	Canne d'injection DN 4 PVDF 1/2" mâle	790,00 €
NR	P0011860	Canne aspiration niveau bas et lest	286,00 €
NR	P0959889	Raccord (écrou + cône + bague) pour tuyau 4/6	12,00 €
NR	P0994170	Connecteur entrée pompe 4-20 mA	68,00 €
Rep	Code	Accessoires kit Chloration Probox ECS - Unipac ECS & Servo ECS	Prix H.T.
NR	P0041745	Embout d'adaptation 25 x 20 x 1/2"	4,00 €
NR	P0048549	Robinet à bille manuel PVC DN15 PN16	44,00 €
NR	P0048540	Robinet 1/4 tour M/F 1/4"	19,00 €
NR	P0090512	Tube PE blanc 6X8	5,00 €
NR	P0028212	Tube souple PTFE Ø 4/6	18,00 €
NR	P0090366	Tube souple cristal 12X16	5,00 €
NR	P0045614	Equerre mâle 8 - 3/8" mâle	12,00 €
NR	P0045610	Coude orientable M 1/4" - 6/8	9,00 €
NR	P0042456	Réduction 8/6	6,00 €



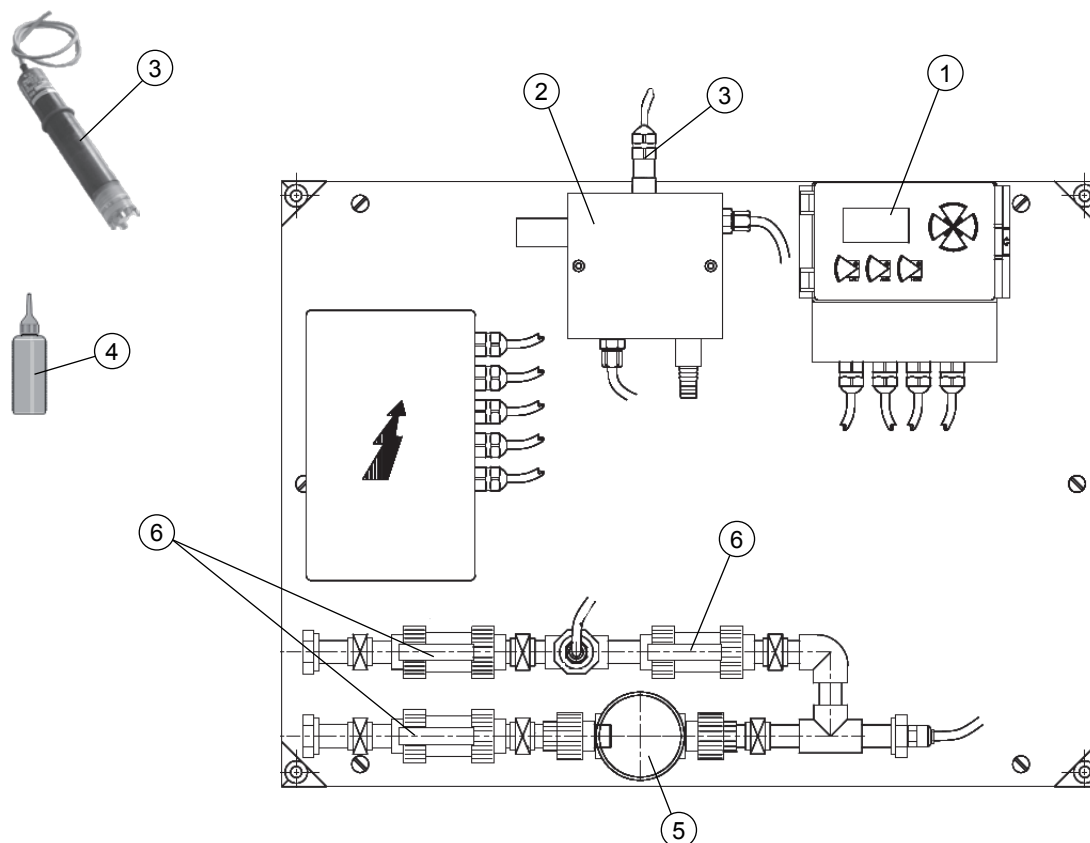

Rep	Code	Kit Chloration ECOBOX ECS - SERVO ECS 2	Prix H.T.
1	P0029050	Nouveau coffret PROBOX ECS 2015 sans chambre ni électrode	1 960,00 €
1	C0029050	Nouveau coffret SERVO ECS 2015 sans chambre ni électrode	1 960,00 €
2	P0029310	Chambre de mesure acrylique pour kit ECS "HT" (sans sonde)	2 725,00 €
NR	P0028036	Raccord inox pour chambre d'analyse Chlore	90,00 €
NR	P0998606	Connexions chambres 1 et 2	72,00 €
3	P0029320	Electrode chlore actif 0 - 10ppm ECS	2 000,00 €
4	P0029321	Electrolyte sonde chlore actif 0 - 10ppm - Température max. 70°C	224,00 €
5	P0029350	Circulateur ECS	499,00 €
NR	P0906243	Pompe doseuse DDA 7,5 l/h 16 bars PVC avec accessoires	1 650,00 €
NR	P0906247	Pompe doseuse DDA 7,5 l/h 16 bars PVC sans accessoires (voir kit installation)	1 456,00 €
NR	P0028245	Kit maintenance DDA spécial dioxyde de chlore (1 membrane + 2 clapets)	496,00 €
NR	P0852252	Kit installation DDA (1 Canne Inj. + 1 Crépine Asp. + 1 Niv. Bas + tuyaux Asp/Ref)	244,00 €
NR	P0011860	Canne aspiration niveau bas et lest	286,00 €
NR	P0940603	Canne d'injection PVDF	187,00 €
NR	P0994170	Connecteur entrée pompe 4-20 mA	68,00 €
NR	P0028212	Tube souple PTFE Ø 4/6	18,00 €
6	P0049434	Vanne à bille PVCC	231,00 €

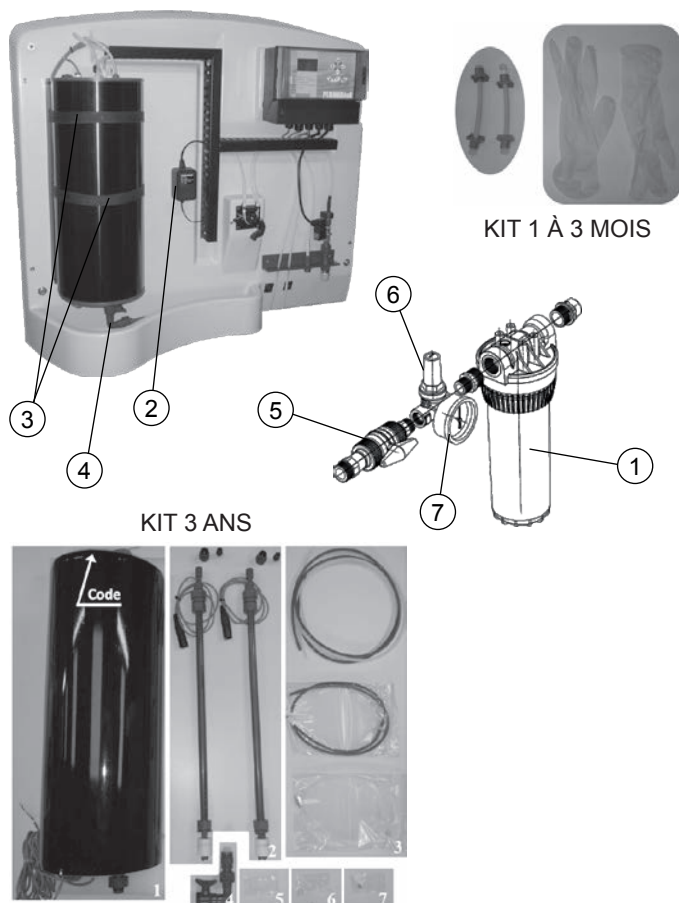

KIT 1 À 3 MOIS	KIT 1 AN	KIT 3 ANS
Tubes calibrés	Ligne d'eau	Bloc PSL
gants	Pompe péristaltique	Canne de prélèvement
	Kit 1 à 3 mois	Ensemble tubulures de réactifs
	Paire de sangles	Collecteur de dioxyde de chlore
	Vis de fixation pompe	Connecteur pompe standard PN
	Raccord admission d'eau	Connecteur pompe PVDF
	Papillon de fixation capot	Connecteur électrique de raccordement
	Molette de fixation capot	
	Collier de serrage	



Rep	Code	Générateur de dioxyde de chlore BIOX	Prix H.T.
1	P0003743A	Cartouche de recharge 20 µ pour SIGNAL 10''	16,50 €
NR	P0045515	Ligne de réactif (cannes de prélèvement, tube PTFE, clapets, connecteurs, tubes calibrés)	827,00 €
2	P0045517	Alimentation linéaire pour pompe péristaltique	258,00 €
NR	P0045518	Jeu de cannes de prélèvement	515,00 €
NR	P0045519	Lot connecteurs (11 pièces pour bloc PSL, péristaltique, clapets de ligne)	209,00 €
3	P0045520	Sangles de fixation pour réacteur	172,00 €
NR	P0045521	Lot de 4 molettes de fixation (pour capot mural)	51,00 €
4	P0045522	Collecteur dioxyde de chlore (robinet réacteur et raccords PVC)	349,00 €
NR	P0028061	Bac de rétention pour jerrican gris Permo	230,00 €
NR	P0029810	Panneau signalétique de sécurité pour local	80,00 €
5	P0029814	S/E vanne à bille pour générateur dioxyde chlore	103,00 €
6	P0043085	Détendeur	53,00 €
7	P0091628	Manomètre 0 à 4 bar Ø 63 - 8/13	33,00 €
NR	P0960516	Membrane sonde chlore actif inorganique / bioxyde de chlore / ozone (50 ml)	200,00 €
NR	P0045433	Kit de maintenance de 1 à 3 mois pour générateur dioxyde chlore	105,00 €
NR	P0045434	Kit de maintenance annuel pour générateur dioxyde chlore	2 092,00 €
NR	P0045431	Kit maintenance annuel avec pompe PVDF (Mise à niveau BIOX I)	4 524,00 €
NR	P0045513	Kit de maintenance 3 ans comprenant ligne réactif et bloc PSL de production	4 148,00 €
Rep	Code	Accessoires pour générateur de dioxyde de chlore BIOX	Prix H.T.
NR	P0960517	Réactif de remplissage pour sonde de dioxyde de chlore (50 ml)	258,00 €
NR	P0960515	Sonde complète de dioxyde de chlore 0 à 2 mg/l	2 481,00 €
NR	P0060104	Membrane pour sonde de chlorite	200,00 €
NR	P0060105	Réactif de remplissage pour sonde chlorite	313,00 €
NR	P0060103	Sonde complète de chlorite	2 538,00 €
NR	P0029806	Chambre de mesure CLO2 spéciale	386,00 €
NR	P0048618	Débitmètre à ludion	96,00 €



KIT 1 À 3 MOIS

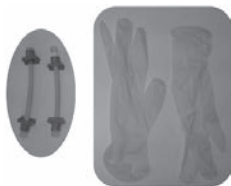

KIT 1 À 3 MOIS	KIT 1 AN AVEC NEUTRALISATEUR	KIT 3 ANS
Tubes calibrés	Ligne d'eau	Cartouche de neutralisation
gants	Pompe péristaltique	Ligne d'eau pour neutralisateur
	Kit 1 à 3 mois	
	Paire de sangles	
	Vis de fixation pompe	
	Raccord admission d'eau	
	Papillon de fixation capot	
	Molette de fixation capot	
	Collier de serrage	
		Bloc PSL
		Canne de prélèvement
		Ensemble tubulures de réactifs
		Collecteur de dioxyde de chlore
		Connecteur pompe standard PN
		Connecteur pompe PVDF
		Connecteur électrique de raccordement

KIT 3 ANS

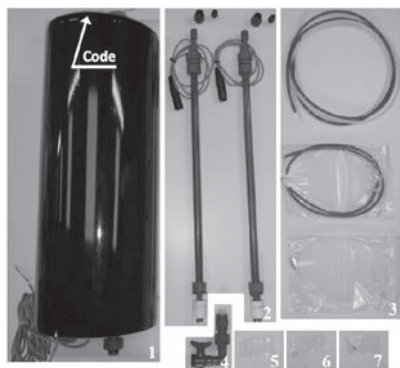

KIT 1 AN

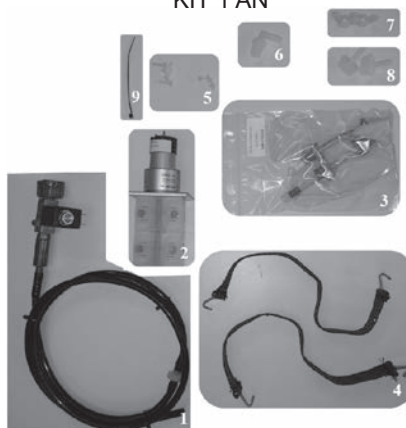
Code P0045437  
pour  
BIOX II & REAXAN II

Rep	Code	Générateur de dioxyde de chlore BIOX II & REAXAN II (modèles dilué & concentré)	Prix H.T.
NR	P0045437	Ligne d'eau pour option neutralisateur d'évent générateur dioxyde chlore	1 221,00 €
NR	P0045439	Pompe péristaltique PVDF blanche	1 879,00 €
NR	P0045444	Ligne d'eau (EV, clapets, tube PTFE, raccords) générateur dioxyde chlore	1 191,00 €
NR	P0045518	Jeu de cannes de prélèvement	515,00 €
NR	C0690729	Raccord droit 4/6 - 3/8" PTFE	20,00 €
NR	P0041812	Raccord droit 9/12 x 3/8" PVDF	19,00 €
NR	C0612118	Té égal 4/6 PVDF	47,00 €
NR	C0612119	Té égal 9/12 PVDF	46,00 €
Rep	Code	Générateur de dioxyde de chlore BIOX II & REAXAN II modèle dilué	Prix H.T.
NR	P0045433	Kit de maintenance de 1 à 3 mois pour générateur dioxyde chlore	105,00 €
NR	P0045434	Kit de maintenance annuel pour générateur dioxyde chlore	2 092,00 €
NR	P0045513	Kit de maintenance 3 ans comprenant ligne réactif et bloc PSL de production	4 148,00 €
Rep	Code	Générateur de dioxyde de chlore BIOX II & REAXAN II modèle concentré	Prix H.T.
NR	P0045433	Kit de maintenance de 1 à 3 mois pour générateur dioxyde chlore	105,00 €
NR	P0045435	Kit maintenance 3 ans générateur dioxyde chlore (petit modèle) concentré	4 677,00 €
Rep	Code	Accessoires pour générateur de dioxyde de chlore BIOX II & REAXAN II	Prix H.T.
NR	P0906243	Pompe doseuse DDA 7,5 l/h 16 bars PVC avec accessoires	1 650,00 €
NR	P0028245	Kit maintenance DDA spécial dioxyde de chlore (1 membrane + 2 clapets)	496,00 €
NR	P0028246	Doseur complet pompe DDA spécial dioxyde de chlore	1 513,00 €
NR	P0028212	Tube souple PTFE Ø 4/6	18,00 €
NR	P0026215	Tube PTFE 9/12	25,00 €
NR	P0029820	Pompe DDI 60l/h (Canne Inj. PVDF - 5m tube 9x12 - Connect. entrée signal) Rac Ø12 à coller	2 880,00 €
NR	P0028240	Kit de maintenance pompe DDI 60l/h spécial dioxyde de chlore	811,00 €
NR	P0028241	Canne d'injection G1/2" eau chaude (max.90°C)	385,00 €
NR	P0028119	Canne d'injection 1/2" (maxi 40°C) pour pompes All.	103,00 €
NR	P0028244	Kit raccords universels pompe DDA/DDI spécial dioxyde de chlore	26,00 €

Rep	Code	ECO MX & ECO MX+	Prix H.T.
NR	P0069736	Pompe 50ml/min (3mm)	8 260,00 €
NR	P0069737	Cellule ECO-MX 2 & 3	18 096,00 €
NR	P0069741	Cellule ECO-MX+ 1	9 111,00 €
NR	P0069749	Cellule ECO-MX+ 2 & 3	15 704,00 €
NR	P0069701	E.V. 1/2" NPT 2-Way NC 24V, 14W 2-300 PSI, laiton	491,00 €
NR	P0069702	Clapet anti-retour 256 ODxRFLO	45,00 €
NR	P0069703	Régulateur de pression 1/2 W/G, 3-Port	1 654,00 €
NR	P0069704	Assemblage connexion câble électrovanne/LED	212,00 €
NR	P0069705	Sonde de température	1 509,00 €
NR	P0069706	Disque 1" OD .001 Thick PFA	6,00 €
NR	P0069707	Cartouche filtrante graduée 10" 5µm	23,00 €
NR	P0069708	Pressostat 20 PSI 1/8" MT	828,00 €
NR	P0069709	Adaptateur, poussoir 1/2" MT x 3/8" TB, PVDF	101,00 €
NR	P0069710	Adaptateur 1/2MPT pour tuyau 3/8 Acétal Gris	53,00 €
NR	P0069711	Adaptateur Ell 3/4 MTx3/8 PVDF	45,00 €
NR	P0069712	Adaptateur poussoir El 3/8 TB Acétal	45,00 €
NR	P0069713	Collier flexible à dé clic 5/8 OD	14,00 €
NR	P0069714	Tuyau flexible 3/8 OD x 1/4 ID LDPE	10,00 €
NR	P0069715	Tuyau flexible 5/8 OD x 3/8 ID Vinyl	40,00 €
NR	P0069716	Câble 1/2" x 4" LG CPVC Sch 80	30,00 €
NR	P0069717	Bande 1/2" x 260" WHT Téflon	40,00 €
NR	P0069726	Raccord rapide en croix pour ECO MX	36,00 €
NR	P0069727	Raccord rapide coudé pour ECO MX	29,00 €
NR	P0069728	Tubbing diamètre 3/8" pour ECO MX	37,00 €
Rep	Code	ECO MX VAULT	Prix H.T.
NR	P0029600	Pompe saumure 3mm (ECO-MX 1, 2 & 2+,3+)	2 658,00 €
NR	P0029601	Pompe saumure 5mm (ECO-MX 3, 4 & 4+)	3 401,00 €
NR	P0029602	Sonde de température Oxydant	1 094,00 €
NR	P0029603	Sonde de température Eau	4 094,00 €
NR	P0029604	Electrovanne Eau	1 859,00 €
NR	P0029605	Electrovanne Saumure	1 647,00 €
NR	P0029606	Débitmètre pour ECO-MX 1, 2, 2+, 3+	1 146,00 €
NR	P0029607	Débitmètre pour ECO-MX 3, 4, 4+	1 372,00 €
NR	P0029608	Clapet antiretour Saumure	73,00 €
NR	P0029609	Clapet antiretour eau	154,00 €
NR	P0029610	Sonde de pression analogique	826,00 €
NR	P0029611	Cadran Manomètre 0-30 psi - 1/4" NPT	94,00 €
NR	P0029612	Support disque de rupture	345,00 €
Rep	Code	ECO MX NANO	Prix H.T.
NR	PK0029565	Cartouche prétraitement ECO-MX Nano + Timer changement de cartouche	190,00 €
NR	P0029556	Tubing 1/8" pour pompe saumure ECO-MX Nano	98,00 €
NR	P0029557	Tubing 3/16" pour pompe eau ECO-MX Nano	112,00 €
NR	P0029558	Tubing PVC clair 3/8" x 1/2" pour ECO-MX Nano	40,00 €
NR	P0029559	Tubing PE 3/8" x 1/4" pour ECO-MX Nano	14,00 €
NR	P0069715	Tuyau flexible 5/8 OD x 3/8 ID Vinyl	40,00 €
NR	P0069713	Collier flexible à dé clic 5/8 OD	14,00 €
NR	P0029577	Collier de serrage plastique 3/8"	14,00 €
NR	P0029571	Détecteur de niveau pour ECO-MX Nano	1 490,00 €
NR	P0029568	Détecteur de niveau rev 2 (appareil 203-02 et 204-02)	1 640,00 €
NR	P0029554	Flotteur saumure ou eau pour ECO-MX Nano	560,00 €
NR	P0029572	Kit PVC alimentation eau cuve saumure ECO-MX Nano	1 100,00 €
NR	P0943539	Cellule pour ECO-MX Nano	5 700,00 €
NR	P0943141	Carte électronique ECO MX Nano	5 940,00 €
NR	P0943540	Câble électrique + fixation cellule ECO-MX Nano	95,00 €
NR	P0029561	Fusible 250V 8A pour ECO-MX Nano 2	6,00 €
NR	P0029573	Sonde de température pour ECO-MX Nano	800,00 €
NR	P0029574	Sonde de température avec raccord pour ECO-MX Nano	1 075,00 €
NR	P0029575	Câble de connexion pour niveau ECO-MX Nano	300,00 €
NR	P0029576	Pompe à saumure ECO-MX Nano	1 075,00 €
NR	P0943518	Pompe à eau pour ECO-MX Nano	1 425,00 €

Rep	Code	Coffrets PROBOX - SERVO - Ecoredox & Multicontrol	Prix H.T.
NR	P0060055	Electrode pH standard 0,5 bar	198,00 €
NR	P0060056	Electrode pH pression 6 bars	230,00 €
NR	P0005071	Sonde pH en Unitrode + pH	669,00 €
NR	P0960515	Sonde complète de dioxyde de chlore 0 à 2 mg/l	2 481,00 €
NR	P0060067	Sonde dioxyde de chlore 0 à 10 mg/l	2 343,00 €
NR	P0060060	Electrode de Chlore Libre 0-2PPM	2 000,00 €
NR	P0060059	Electrode de chlore (organique) libre non montée 0-10 ppm	2 000,00 €
NR	P0060062	Sonde chlore actif 0 à 2 mg/l	2 000,00 €
NR	C0959553	Electrode de chlore inorganique non montée 0-10 ppm	2 000,00 €
NR	P0060064	Sonde chlore total 0 à 2 mg/l	2 000,00 €
NR	P0060066	Sonde chlore total 0 à 10 mg/l	2 000,00 €
NR	P0060477	Electrode Redox avec câble de 10 mètres	955,00 €
NR	P0005072	Sonde Redox en Unitrode + pH	718,00 €
NR	P0060091	Sonde Ozone 0-2PPM	2 768,00 €
NR	P0960152	Electrode Brome 0-10PPM / BCDMH (Cellule fermée eau douce)	2 846,00 €
NR	P0060098	Sonde brome 0 à 10 mg/l (Cellule ouverte 963 eau de mer) avec chambre	6 900,00 €
NR	P0060099	Sonde Température pour chambre Brome 963	251,00 €
NR	P0060057	Sonde Température	168,00 €
NR	P0005070	Sonde de température Pt100	339,00 €
NR	P0060300	Capteur de conductivité k=0,01	668,00 €
NR	P0060301	Capteur de conductivité k=1	668,00 €
NR	P0960516	Membrane sonde chlore actif inorganique / bioxyde de chlore / ozone (50 ml)	200,00 €
NR	P0060090	Membrane sélective pour sonde chlore libre, chlore total, Brome BCDMH	120,00 €
NR	P0060104	Membrane pour sonde de chlorite	200,00 €
NR	P0060128	Membrane pour sonde BCDMH 0-2 ppm	200,00 €
NR	P0960517	Réactif de remplissage pour sonde de dioxyde de chlore (50 ml)	258,00 €
NR	P0060105	Réactif de remplissage pour sonde chlorite	313,00 €
NR	C0960181	Gel électrolyte pour sonde chlore inorganique (Flacon 50 ml)	180,00 €
NR	P0959274	Gel électrolyte pour sonde chlore libre / total / brome BCDMH (50 ml)	81,98 €
NR	P0060110	Réactif de remplissage pour sonde APA	193,00 €
NR	P0060111	Gel électrolyte pour sonde ozone (50 ml)	134,93 €
NR	P0060112	Réactif de remplissage pour sonde H2O2	193,00 €
NR	C0945835	Solution KCl chlorure potassium saturé 125 ml (Hivernage sonde pH)	40,78 €
NR	P0005085	Solution Redox 470mV - flacon de 230ml	48,28 €
NR	P0005086	Solution Redox 240mV - flacon de 230ml	48,28 €
NR	P0042324	Kit de joint (joint torique Viton et bague silicone) pour sonde oxydant	24,00 €
NR	C1079500	Kit entretien Unipac et Servo pH	237,00 €
NR	C1079501	Kit entretien Unipac et Servo Chlore	336,00 €
NR	C1079502	Kit entretien Manager et Servo pH/Chlore	492,00 €
NR	C1079508	Kit entretien Servo et Unipac ECS	360,00 €
NR	C1079509	Kit raccords Servo et Unipac ECS	57,00 €
NR	P0090366	Tube souple cristal 12X16	5,00 €
NR	C0690661	Tube PE 4/6	2,00 €
NR	C0945812	Bloc filtre arrivée d'eau chambre universelle (Complet : filtre+vanne+raccords)	244,00 €
NR	P0961514	Face avant transparente chambre universelle (Pour chambre 1 sonde)	242,00 €
NR	P0961515	Joint nitrile face avant transparente universelle (Pour chambre 1 sonde)	158,00 €
NR	P0991055	Capteur manque de débit (Chambre universelle)	268,00 €
NR	P0040071	Adaptateur porte électrodes avec écrou Inox	645,00 €
NR	P0079358	Câble de liaison (5 mètres) sonde pH/Redox & 8619	302,00 €
NR	P0079359	Câble de liaison (5 mètres) Pt100 & 8619	94,00 €
NR	P0048178	Collier de prise en charge DN65 pour pH/Redox	210,00 €
NR	P0048179	Collier de prise en charge DN80 pour pH/Redox	255,00 €
NR	P0048180	Option carte régulation PID	225,00 €
NR	P0048181	Option carte mémoire	292,00 €

Rep	Code	Coffrets DIOMEDE & SALINOMETRE	Prix H.T.
NR	P0074800	Coffret DIOMEDE sans sonde	1 130,00 €
NR	C0048100	Coffret SALINOMETRE sans sonde	1 240,00 €
NR	P0060480	Sonde conductivité graphite 1/2" GAZ	172,00 €
NR	P0972499	Sonde de température PVC avec connectique	168,00 €
NR	P0060060	Electrode de Chlore Libre 0-2PPM	2 000,00 €
NR	P0060059	Electrode de chlore (organique) libre non montée 0-10 ppm	2 000,00 €
NR	P0960152	Electrode Brome 0-10PPM / BCDMH (Cellule fermée eau douce)	2 846,00 €
NR	P0060091	Sonde Ozone 0-2PPM	2 768,00 €
NR	P0060095	Sonde H2O2 0-500PPM	2 815,00 €
NR	P0060120	Membrane pour sonde H2O2 et APA	347,00 €
NR	P0960516	Membrane sonde chlore actif inorganique / bioxyde de chlore / ozone (50 ml)	200,00 €
NR	P0060090	Membrane sélective pour sonde chlore libre, chlore total, Brome BCDMH	120,00 €
NR	C0960181	Gel électrolyte pour sonde chlore inorganique (Flacon 50 ml)	180,00 €
NR	P0959274	Gel électrolyte pour sonde chlore libre / total / brome BCDMH (50 ml)	81,98 €
NR	P0060111	Gel électrolyte pour sonde ozone (50 ml)	134,93 €
NR	P0060112	Réactif de remplissage pour sonde H2O2	193,00 €
NR	P0042324	Kit de joint (joint torique Viton et bague silicone) pour sonde oxydant	24,00 €
NR	P0979252	Electrode Redox Pres. Combinée	274,00 €
NR	P0060489	Convertisseur Redox 4-20mA	994,00 €
NR	P0060485	Sonde conductivité inductive 0-2mS	2 868,00 €
NR	P0060486	Sonde conductivité inductive 0-10mS	2 984,00 €
NR	P0060487	Module alimentation MODUPAC	551,00 €
NR	P0060055	Electrode pH standard 0,5 bar	198,00 €
NR	P0060484	Convertisseur pH 4-20mA	974,00 €
NR	P0060482	Chambre de mesure univ.3PIQ.sans électronique	1 242,00 €
NR	P0060490	Chambre de mesure pH/Redox sans électronique	360,00 €
NR	P0060491	Chambre de mesure pH/Redox 1" avec électronique	723,00 €
NR	P0029806	Chambre de mesure CLO2 spéciale	386,00 €



Rep	Code	Analyseurs régulateurs UNIPAC - MANAGER - MANAGER DUAL	Prix H.T.
NR	P0029114	Chambre de passage 1 sonde chlore (Chambre seule - Rejet égout)	1 710,00 €
NR	P0029112	Chambre de passage universelle pH (Chambre seule - Rejet égout)	1 240,00 €
NR	C0415311	Chambre universelle 1 sonde (Sans sonde avec alimentation et filtre)	1 203,72 €
NR	C0901123	Chambre complète 1 sonde montée sur platine murale (Sans sonde - égout avec alim. et filtre)	2 472,00 €
NR	P0961514	Face avant transparente chambre universelle (Pour chambre 1 sonde)	242,00 €
NR	P0961515	Joint nitrile face avant transparente universelle (Pour chambre 1 sonde)	158,00 €
NR	C0975195	Face avant transparente chambre universelle (pour chambre 3 sondes)	314,00 €
NR	C0975175	Joint nitrile chambre universelle (pour chambre 3 sondes)	48,00 €
NR	P0991055	Capteur manque de débit (Chambre universelle)	268,00 €
NR	C1079500	Kit entretien Unipac et Servo pH	237,00 €
NR	C0945812	Bloc filtre arrivée d'eau chambre universelle (Complet : filtre+vanne+raccords)	244,00 €
NR	C1079501	Kit entretien Unipac et Servo Chlore	336,00 €
NR	C1079509	Kit raccords Servo et Unipac ECS	57,00 €
NR	C0945835	Solution KCl chlorure potassium saturé 125 ml (Hivernage sonde pH)	40,78 €
NR	P0060057	Sonde Température	168,00 €
NR	P0060059	Electrode de chlore (organique) libre non montée 0-10 ppm	2 000,00 €
NR	C0959553	Electrode de chlore inorganique non montée 0-10 ppm	2 000,00 €
NR	C0960181	Gel électrolyte pour sonde chlore inorganique (Flacon 50 ml)	180,00 €
NR	P0960516	Membrane sonde chlore actif inorganique / bioxyde de chlore / ozone (50 ml)	200,00 €
NR	C0921710	Tamis rechange filtre protection (Chambre universelle)	64,00 €
NR	P0973825	Convertisseur USB 485	712,00 €
NR	C0950424	Convertisseur chambre canalisation goulotte (Pour chambre 3 sondes)	841,00 €
NR	C1079508	Kit entretien Servo et Unipac ECS	360,00 €
NR	C1079502	Kit entretien Manager et Servo pH/Chlore	492,00 €
NR	C1079503	Kit entretien Manager Dual	724,00 €
NR	C0690661	Tube PE 4/6	2,00 €
NR	C0974000	EPROM Cillit MANAGER	53,00 €
NR	C0974021	EPROM Cillit MANAGER DUAL	53,00 €
NR	C0945825	Carte commande droite (Avec bornes relais – Sans Eeprom)	1 174,00 €
NR	C0945828	Carte acquisition gauche (Avec bornes sondes)	1 738,00 €
NR	C0945826	Carte afficheur (Affichage)	698,00 €
NR	C0945827	Carte filtre enfichable (Alimentation)	162,00 €
NR	C0945738	Batterie sauvegarde (Manager, Dual, Combi & Multi)	227,00 €
NR	C0975119	Boitier complet sur PVC avec couvercle transparent, charnières et bouton verrouillage 1/4 tour	579,00 €
Rep	Code	Analyseur régulateur POOL PAC CPQ	Prix H.T.
NR	P0959162	Chambre de passage DFC (sans sonde)	1 370,00 €
NR	C0600261	Joint EPDM écrou tête de sonde chlore (Joint 29,82X2,62)	24,00 €
NR	C0415309	Sonde pH combinée avec câble 5 m	696,00 €
NR	C0945835	Solution KCl chlorure potassium saturé 125 ml (Hivernage sonde pH)	40,78 €
NR	C0415303	Sonde chlore complète 971	4 150,00 €
NR	P0959630	Electrolyte 971 F pour sonde chlore (Flacon 50 ml)	203,00 €
NR	C0600262	Lot de 2 membranes pour sonde chlore	427,00 €
NR	C0600260	Joint EPDM écrou membrane pour sonde chlore (Joint 10,82X1,78)	23,00 €

Rep	Code	Analyseurs Permolog 1 / Permolog 2 - Cillit Manageur Multi & Manageur Lagoona	Prix H.T.
NR	P0060073	Centrale PERMOLOG 1 V10	2 668,00 €
NR	P0060074	Centrale PERMOLOG 2 V10	2 954,00 €
NR	C0976975	Centrale MANAGEUR MULTI seule	4 850,00 €
NR	C0977036	Centrale MANAGEUR LAGOONA seule	9 655,00 €
NR	P0060082	Chambre de mesure (avec convertisseur 4/20, sans électrodes)	2 888,00 €
NR	P0060083	Chambre d'analyse PERMOLOG 1 V10	1 976,00 €
NR	P0060084	Chambre d'analyse PERMOLOG 2 V10	2 757,00 €
NR	C0415310	Chambre universelle 3 sondes (Sans sondes avec alimentation et filtre)	2 630,00 €
NR	C0415311	Chambre universelle 1 sonde (Sans sonde avec alimentation et filtre)	1 203,72 €
NR	C0415315	Chambre canalisation 3 sondes (Sans sondes avec alimentation et filtre)	2 180,00 €
NR	C0415316	Chambre canalisation 1 sonde (Sans sonde avec alimentation et filtre)	2 225,00 €
NR	P0060088	Canne évacuation	207,00 €
NR	P0060089	Canne d'échantillon pour tube PE 6/8 mm	245,00 €
NR	P0060086	Détecteur de débit	575,00 €
NR	P0060085	Convertisseur 4/20	499,00 €
NR	P0060055	Electrode pH standard 0,5 bar	198,00 €
NR	P0060056	Electrode pH pression 6 bars	230,00 €
NR	P0060059	Electrode de chlore (organique) libre non montée 0-10 ppm	2 000,00 €
NR	P0060060	Electrode de Chlore Libre 0-2PPM	2 000,00 €
NR	P0060090	Membrane sélective pour sonde chlore libre, chlore total, Brome BCDMH	120,00 €
NR	P0959274	Gel électrolyte pour sonde chlore libre / total / brome BCDMH (50 ml)	81,98 €
NR	P0060057	Sonde Température	168,00 €
NR	C0959553	Electrode de chlore inorganique non montée 0-10 ppm	2 000,00 €
NR	P0060062	Sonde chlore actif 0 à 2 mg/l	2 000,00 €
NR	P0060066	Sonde chlore total 0 à 10 mg/l	2 000,00 €
NR	P0060064	Sonde chlore total 0 à 2 mg/l	2 000,00 €
NR	P0060091	Sonde Ozone 0-2PPM	2 768,00 €
NR	P0060111	Gel électrolyte pour sonde ozone (50 ml)	134,93 €
NR	P0960152	Electrode Brome 0-10PPM / BCDMH (Cellule fermée eau douce)	2 846,00 €
NR	P0060125	Electrode de mesure Brome BCDMH 0 à 2 mg/l	3 250,00 €
NR	P0060058	Electrode de REDOX	675,00 €
Rep	Code	Analyseurs Permolog pH - Redox & pH/Redox - Cillit CONTROLLER pH - Redox & pH/Redox	Prix H.T.
NR	C0047714	Controller Cillit pH/Redox	1 440,00 €
NR	P0068761	Sonde de pH standard câble 6 mètres	134,00 €
NR	P0068765	Sonde de REDOX standard câble 10m	137,00 €
NR	P0068756	Tube de refoulement en PE (1m)	4,00 €
NR	P0068754	Tube d'aspiration en PVC clair (1m)	11,00 €
NR	P0068776	Porte galet pour pompe doseuse	51,00 €
NR	P0068772	Tube santoprène standard 1,5l/h	31,00 €
NR	P0068773	Clapet d'injection pour tube 4/6	28,00 €
NR	P0068774	Crépine d'aspiration pour tube 4/6	40,00 €
NR	P0068778	Kit de détection de fond de cuve	190,00 €
NR	P0068785	Pompe péristaltique bleu 1,5l/h	255,00 €
NR	P0068787	Pompe péristaltique jaune 1,5l/h	251,00 €
NR	P0029301	Raccord PVC 3/8" F x 1/2" M	10,00 €
NR	P0029302	Collier de prise/charge D50x1/2" F	22,00 €
NR	P0968781	Raccord PVC 1/2M pour sonde pH/Redox 12mm	48,00 €
NR	C1079505	Kit entretien Controller pH	299,00 €
NR	C1079506	Kit entretien Controller Redox	304,00 €
NR	C1079507	Kit entretien Controller pH/Redox	549,00 €
NR	C1079504	Kit clapet injection Controller	36,00 €
Rep	Code	Permozone	Prix H.T.
NR	P0630001	Ballast pour S8ROZA - BA E-3621 (PERMOZONE de 1998 à fin 1999 & AQUADES 60S)	269,00 €
NR	P0015603	Ballast électronique 1800 - 2700 - S8ROZA avant 2008 - Type BA ICE 3F	317,00 €
NR	P0015608	Ballast pour S8ROZA - BA ICE-SO (fabriqué à partir de fin 2006)	393,00 €
NR	P0006250	Tube U.V. S8ROL - 4P pour Ozoneur S8ROZA	240,00 €
NR	P0006252	Tube U.V. S2ROL pour Ozoneur S2ROZA	180,00 €

Rep	Code	Stérilisateurs UV BIOSTIL 308 - 2030 & 3055	Prix H.T.
NR	P0044193	Lampe UVC pour Biostil 308S 220/240V (8W) L. = 30,5cm	52,00 €
NR	P0044200	Lampe UVC pour Biostil 2030S & 2030UPVC (30W) & AQUADES 1800- L.=91cm Ø 2,5	80,00 €
NR	P0044230	Lampe UVC 80 watts	160,00 €
NR	P0044301	Tube quartz pour Biostil 2030S - 2030UPVC - 3055S & AQUADES 1800 - 3000	239,00 €
NR	P0042321	Kit de joints BIOSTIL 2030S - 2030 UPVC - 3055S & AQUADES 1800 - 3000	61,00 €
Rep	Code	Stérilisateurs UV BIOSTIL 240	Prix H.T.
NR	P0004221	Lampe UV (4 broches décalées) S287RL (embout vert)	83,00 €
NR	P0042410	Ballast électronique BA ICE S	290,00 €
NR	P0090363	Tube polyéthylène 1/4" blanc	2,00 €
NR	P0010142	Lot de 2 joints toriques OR-212	5,00 €
Rep	Code	Stérilisateurs UV BIOSTIL 1800 - 2700 & AQUADES	Prix H.T.
NR	P0004219	Lampe UV pour Biostil 2500 - 2700 & AQUADES 60S - 90S (avant 2010)	92,00 €
NR	P0630005	Tube quartz pour 2700 & AQUADES 60 - 60S - 90S & Blue Ray 2700 (avant 2010)	116,00 €
NR	P0042410	Ballast électronique BA ICE S	290,00 €
NR	P0015603	Ballast électronique 1800 - 2700 - S8ROZA avant 2008 - Type BA ICE 3F	317,00 €
NR	P0010142	Lot de 2 joints toriques OR-212	5,00 €
Rep	Code	Stérilisateurs UV 1800 - 2700 & Blue Ray 1800 - 2700	Prix H.T.
NR	P0015628	Dispositif de commande pour UV 1800/2700 & Blue Ray 1800/2700 (version 2015)	1 065,00 €
NR	P0015622	Lampe UV pour 1800 & Blue Ray 1800 (toutes versions)	82,00 €
NR	P0015626	Lampe UV pour 2700 & Blue Ray 2700 (version 2015)	488,00 €
NR	P0015642	Tube quartz pour 1800 & Blue Ray 1800 (toutes versions)	67,00 €
NR	P0015627	Tube quartz pour 2700 & Blue Ray 2700 (version 2015)	308,00 €
NR	P0078940	Lot de 2 joints de tube quartz Biostil 240/1800/2700 - AQUADES 60S/90S	5,00 €
NR	P0015629	Lot de 2 joints de tube quartz pour Blue Ray 1800 & 2700 (version 2015)	12,00 €
Rep	Code	Stérilisateurs UV AQUADES 30 - 45S - 60S - 90S - 1800 & 3000	Prix H.T.
NR	P0630005	Tube quartz pour 2700 & AQUADES 60 - 60S - 90S & Blue Ray 2700 (avant 2010)	116,00 €
NR	P0044301	Tube quartz pour Biostil 2030S - 2030UPVC - 3055S & AQUADES 1800 - 3000	239,00 €
NR	P0630000	Ballast pour S8ROZA - BA E8/220 (PERMOZONE avant 1998 & AQUADES 60)	317,00 €
NR	P0630001	Ballast pour S8ROZA - BA E-3621 (PERMOZONE de 1998 à fin 1999 & AQUADES 60S)	269,00 €
NR	P0630020	Carte électronique pour AQUADES 60 & O3 piscine	104,00 €
NR	P0630026	Carte électronique pour Aquades 60 S & 90 S	241,00 €
NR	C0630022	Coffret alarme déportée Aquades 60 S et 90 S	230,00 €
NR	C0630045	Capteur UV pour Aquades 45 S	362,00 €
NR	P0630046	Capteur UV pour Aquades 60 S	362,00 €
NR	C0630032	Capteur UV pour Aquades 90 S	362,00 €
NR	P0010142	Lot de 2 joints toriques OR-212	5,00 €
NR	P0042321	Kit de joints BIOSTIL 2030S - 2030 UPVC - 3055S & AQUADES 1800 - 3000	61,00 €
Rep	Code	Lampes pour stérilisateurs UV AQUADES 30 - 45S - 60S - 90S - 1800 & 3000	Prix H.T.
NR	P0004217	Lampe pour Aquades 45S	108,00 €
NR	P0004219	Lampe UV pour Biostil 2500 - 2700 & AQUADES 60S - 90S (avant 2010)	92,00 €
NR	C0945862	Lampe pour Aquades 250	39,00 €
NR	P0044200	Lampe UVC pour Biostil 2030S & 2030UPVC (30W) & AQUADES 1800- L.=91cm Ø 2,5	80,00 €
NR	P0044230	Lampe UVC 80 watts	160,00 €
NR	C0945939	Lampe pour Aquades 250S (longueur 30 cm)	146,00 €
NR	C0945916	Lampe Aquades 1800S et 3000S	274,00 €
Rep	Code	Stérilisateurs UV AQUADES S & AQUADES Maxima	Prix H.T.
NR	C0945939	Lampe pour Aquades 250S (longueur 30 cm)	146,00 €
NR	C0945916	Lampe Aquades 1800S et 3000S	274,00 €
NR	C6180046	Tube quartz Aquades 250S	89,00 €
NR	C0945946	Tube quartz Aquades 1800 S et 3000 S	133,00 €
NR	C6180004	Coffret complet Aquades 1800S (nouveau coffret 2eme semestre 2011)	897,00 €
NR	C6180005	Coffret complet Aquades 3000S (nouveau coffret 2eme semestre 2011)	961,00 €
NR	C6180047	Joint torique Aquades 250S, 1800S, 3000S	12,00 €
NR	C0946035	Option électrovanne + câble	748,00 €

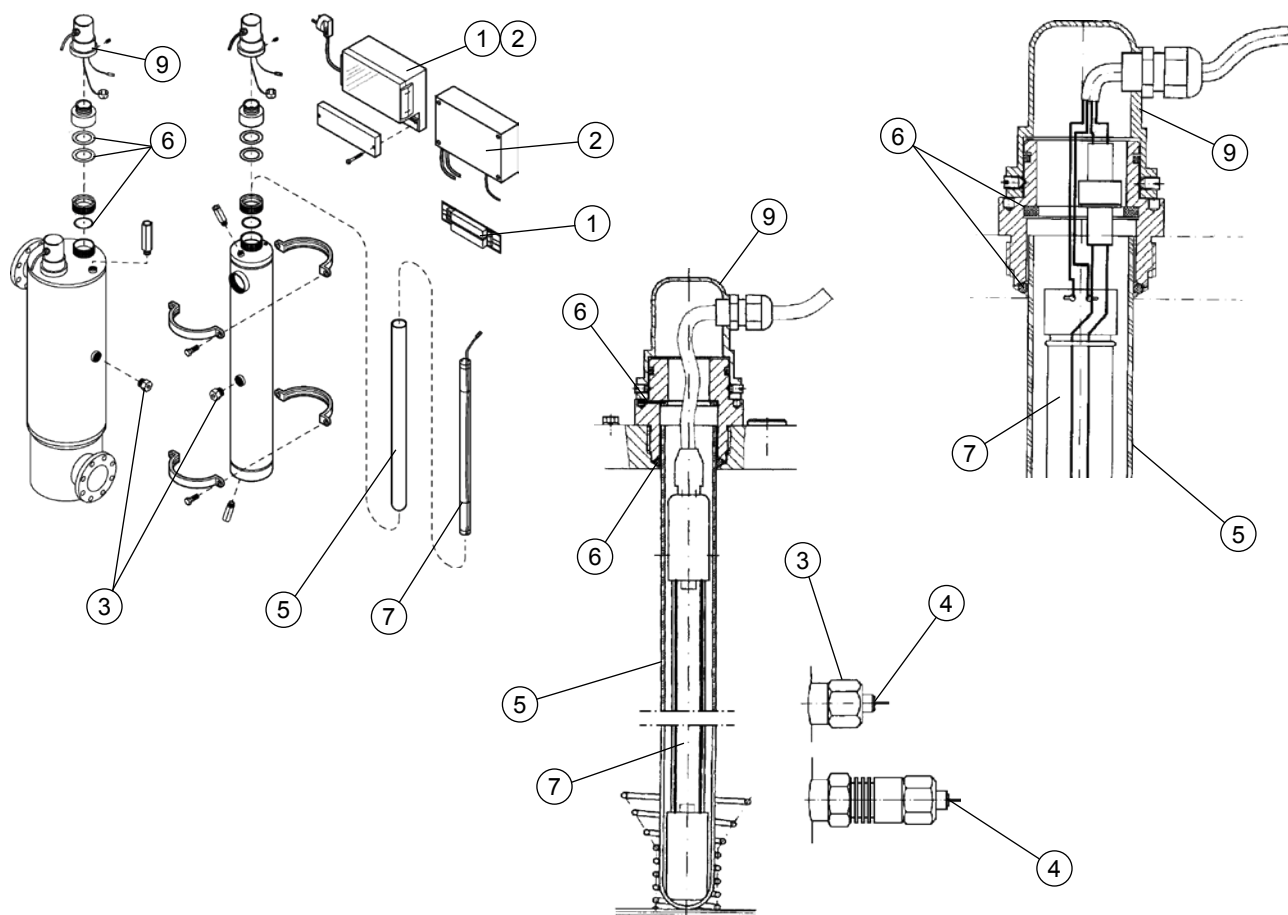

Rep	Code	Stérilisateurs UV BIOSTIL SI série industrielle & pharma 80 - 240 - 320 (ancienne gamme)	Prix H.T.
1	P0095704	Coffret électronique de commande UV CONTROL II	1 383,00 €
1	P0015580	Coffret de commande UV CONTROL II SI80 + coffret ballast (Bewades EU 80W)	1 776,00 €
2	P0095717	S/E coffret UV Control II + coffret ballast (Pour Bewades EU 240W & SI240)	2 726,00 €
2	P0095718	S/E coffret UV Control II + coffret ballast (Pour Bewades EU 320W & SI320)	2 884,00 €
3	P0095703	Sonde UVC sans câble connecteur multibroche (sans refroidisseur)	1 336,00 €
4	P0095713	Câble et connecteur multibroche long. 3 m. pour sonde UVC lampe 100W	126,00 €
5	P0095705	Tube quartz pour lampe UVC 80W	338,00 €
6	C0946037	Kit joint plat et joint torique pour tube quartz	17,00 €
6	C0071050	Kit de joints pour 1 lampe UV de 80 à 200W	44,00 €
NR	C1079495	Lot de 4 starters Bewades 80 W	27,00 €
NR	C0945589	Starter pour lampe UVC "SI"	7,00 €
7	P0044230	Lampe UVC 80 watts	160,00 €
7	C6181008	Lampe 80 W (Unité - Pour P et EU 80-240-320)	270,00 €
NR	P0999264	Pont de diode pour coffret ballast UV Control II	26,00 €
8	C0945566	Ballast pour lampe UVC 80W	58,00 €
8	P0994118	Ballast électronique pour lampe UV Biostil SI	446,00 €
NR	P0985707	Relais pour coffret UV CONTROL II (TEE RSB2A080P7)	43,00 €
9	C0090349	Connecteur spécial pour lampe UV 200W	22,00 €
Rep	Code	Stérilisateurs UV BIOSTIL SI série eau chaude 200W - 400W - 600W (ancienne gamme)	Prix H.T.
1	P0095704	Coffret électronique de commande UV CONTROL II	1 383,00 €
5	P0994202	Tube quartz pour lampe UVC 200W	371,00 €
8	P0994203	Ballast pour lampe UVC 200W	813,00 €
7	P0994201	Lampe UVC 200W (Unité - Pour séries HI-HW)	765,00 €
4	P0095713	Câble et connecteur multibroche long. 3 m. pour sonde UVC lampe 100W	126,00 €
NR	P0999264	Pont de diode pour coffret ballast UV Control II	26,00 €
6	C0071050	Kit de joints pour 1 lampe UV de 80 à 200W	44,00 €

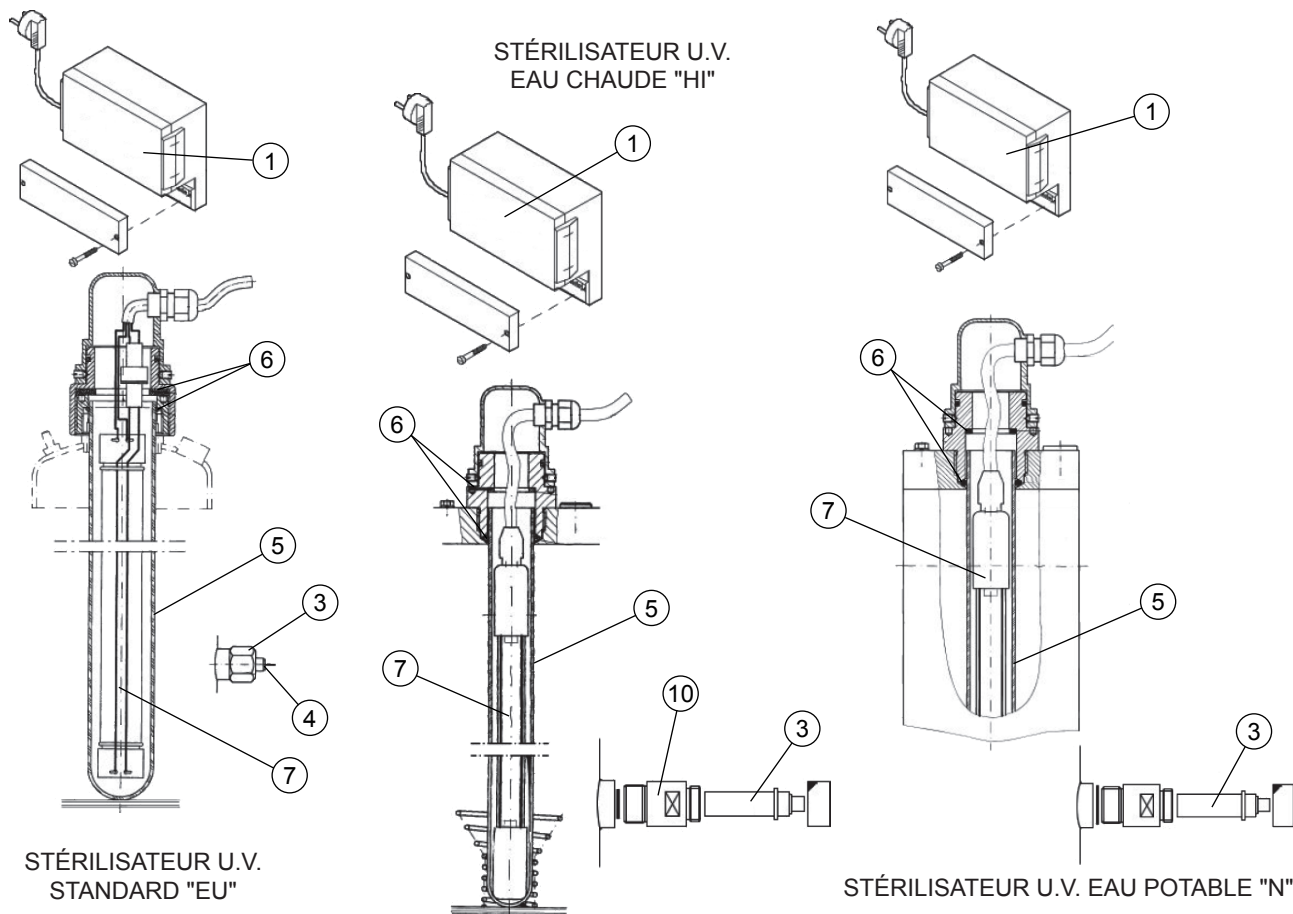

Rep	Code	Stérilisateurs UV BIOSFIL SI série standard «EU» (gamme 2013)	Prix H.T.
1	P0095704	Coffret électronique de commande UV CONTROL II	1 383,00 €
5	P0095705	Tube quartz pour lampe UVC 80W	338,00 €
5	C0090351	Tube quartz pour lampe 100 W	466,00 €
6	C0946037	Kit joint plat et joint torique pour tube quartz	17,00 €
7	P0044230	Lampe UVC 80 watts	160,00 €
7	C0960012	Lampe UVC 100 watts	380,00 €
3	P0095703	Sonde UVC sans câble connecteur multibroche (sans refroidisseur)	1 336,00 €
4	P0095713	Câble et connecteur multibroche long. 3 m. pour sonde UVC lampe 100W	126,00 €
NR	P0920069	Faisceau complet 1 lampe bewades EU (câbles, gaine, cabochon & connecteur)	110,00 €
NR	C0945566	Ballast pour lampe UVC 80W	58,00 €
Rep	Code	Stérilisateurs UV BIOSFIL SI série eau chaude «HI» (gamme 2013)	Prix H.T.
1	P0095704	Coffret électronique de commande UV CONTROL II	1 383,00 €
5	P0994202	Tube quartz pour lampe UVC 200W	371,00 €
7	P0994201	Lampe UVC 200W (Unité - Pour séries HI-HW)	765,00 €
3	P0045538	Sonde Uvc type "U"	1 554,00 €
NR	P0015680	Joint pour sonde UVCS-U pour stérilisateur UV type HI	21,00 €
4	C0975977	Câble pour sonde UVC lampes 130W & 200W	113,00 €
10	C0090350	Entretoise refroidissement de capteur UV (Pour série HW)	288,00 €
NR	P0994203	Ballast pour lampe UVC 200W	813,00 €
Rep	Code	Stérilisateurs UV BIOSFIL SI série eau potable «N» (gamme 2013)	Prix H.T.
1	P0095704	Coffret électronique de commande UV CONTROL II	1 383,00 €
5	P0015675	Tube quartz pour lampe UVC 130W	1 123,00 €
5	P0994202	Tube quartz pour lampe UVC 200W	371,00 €
5	P0015677	Tube quartz pour lampe UVC 270W	351,00 €
7	P0015676	Lampe UVC 130W	416,00 €
7	P0994201	Lampe UVC 200W (Unité - Pour séries HI-HW)	765,00 €
7	P0015679	Lampe UVC 270W	662,00 €
3	P0045538	Sonde Uvc type "U"	1 554,00 €
4	C0975977	Câble pour sonde UVC lampes 130W & 200W	113,00 €
NR	P0015653	Ballast pour lampe UVC 130W	536,00 €
NR	P0994203	Ballast pour lampe UVC 200W	813,00 €
NR	P0015678	Ballast pour lampe UVC 270W	1 064,00 €

## SCHÉMA DE PRINCIPE DE FONCTIONNEMENT

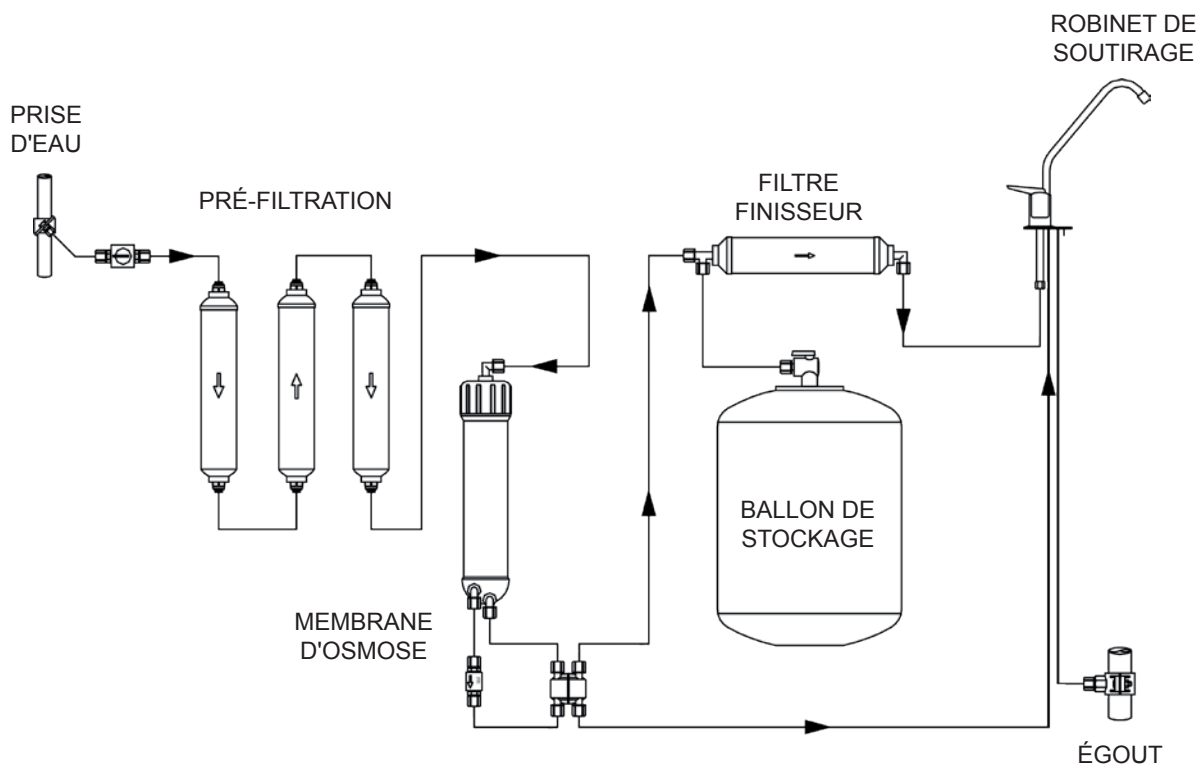

Rep	Code	Osmoseurs LIGHT B1 / B2 / B3 - PERMOSOURCE - AQA SOURCE - BONAQUA & COMPACT	Prix H.T.
NR	P0048413	Robinet de soutirage	97,00 €
NR	P0012402	Kit Air-Gap disconnecteur égout	69,50 €
NR	P0048411	Robinet d'évier mini osmoseur	97,00 €
NR	P0048400	Réservoir de stockage pour B2 & BONAQUA 2	133,00 €
NR	P0004015	Réservoir de stockage	154,00 €
NR	P0004012	Réservoir 8 litres pour purificateur d'eau	156,00 €
NR	P0048450	Vanne réservoir Bonaqua	16,00 €
NR	P0004221	Lampe UV (4 broches décalées) S287RL (embout vert)	83,00 €
NR	P0004299	Kit pompe perméat pour purificateur d'eau B2 & BONAQUA 2	447,00 €
NR	P0004014	Kit booster	89,00 €
NR	P0004300	Kit pompe perméat 1/4"	215,00 €
NR	P0048421	Clapet anti retour pour purificateur d'eau	7,00 €
NR	P0048453	Vanne de coupure automatique	20,00 €
NR	P0088372	Robinet de prise en charge autoperceur	82,00 €
NR	P0011854	Limiteur de débit rejet pour purificateur d'eau	33,00 €
NR	P0090363	Tube polyéthylène 1/4" blanc	2,00 €
NR	C1079496	Kit tubing alimentation Bonaqua	23,00 €
NR	P0011852	Module complet d'osmose inverse 75GPM (corps et membrane)	374,00 €
NR	P0003344	Corps osmose inverse pour membrane 1812 - 1/8" (sans membrane)	240,00 €
NR	P0012405	Membrane d'osmose rechange 75 GPD	149,00 €
NR	P0011850	S/E cartouches de préfiltration comprenant : cartouche 5 µm & cartouche CA	99,00 €
NR	P0011851	Cartouche 5µm filtre finisseur	88,00 €
NR	P0003780	Kit light (Filtre finisseur, filtre CA, seringue + aiguille)	188,00 €
NR	P0012406	Kit de 4 cartouches pour rechange p/3ème robinet (Rep. 2 - 3 - 1 et 5)	74,00 €
NR	C0921619	Testeur analyse rapide portatif 0 à 99 µS/cm	291,00 €
NR	C0921706	Solution étalon 30µS/cm (Flacon 500 ml)	29,00 €

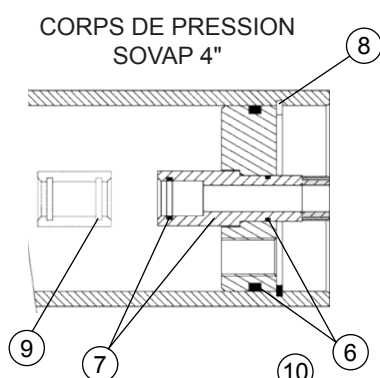
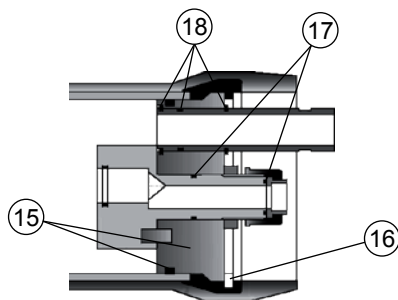
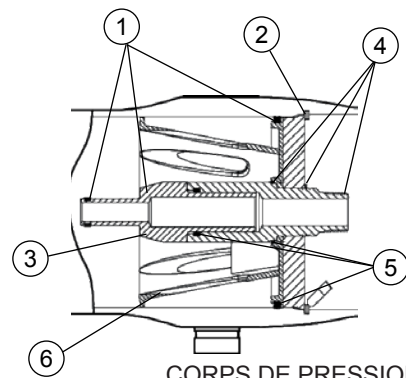
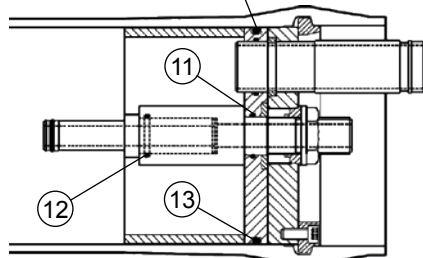

CORPS DE PRESSION  
SOVAP 4"CORPS DE PRESSION  
EWWA 8"CORPS DE PRESSION  
BEKAERT 8"

CORPS DE PRESSION PHOENIX 8"

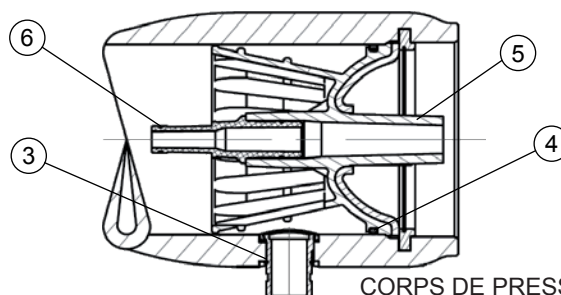

CORPS DE PRESSION BEL 8"

Rep	Code	Corps de pression OSMOCLIPS 4» & OSMOTEX 4»	Prix H.T.
NR	P0041721	Bouchon PVC 3/8" mâle	6,00 €
6	P0955736	Tampon PVC	88,00 €
8	P0955734	Circlips	24,00 €
7	P0955196	Connecteur court (avec embout inox)	81,00 €
7	P0955158	Connecteur long (avec embout inox)	95,00 €
9	P0955107	Inter connecteur membrane (Hydranautics)	19,00 €
Rep	Code	Corps de pression SOVAP/PLASTICON 8»	Prix H.T.
7	P0994401	Embout perméat pour membrane LE400 pour corps de pression 21bars	72,00 €
8	P0975799	Embout perméat pour membrane LE400 pour corps de pression 28bars	81,00 €
Rep	Code	Corps de pression EWWA / KNAPPE 4» & 8»	Prix H.T.
17	P0963492	Embout perméat pour membrane LE400 corps de pression Version 1 8"	122,00 €
17	P0091278	Embout perméat pour membrane LE400 corps de pression Version 2 8"	53,00 €
16	P0997273	Clip pour tampon - Corps de pression 4"	43,00 €
15	P0997262	Tampon + joints toriques pour corps de pression 4"	213,00 €
18	P0955205	Kit joints + connecteurs	153,00 €
Rep	Code	Corps de pression BEKAERT 8»	Prix H.T.
2	P0098311	Ressort de fermeture corps de pression	156,00 €
5	P0850689	Tête complète corps de pression	1 102,00 €
1	P0098306	Kit joints pour membrane DOWEX	190,00 €
1	P0098307	Kit joints pour membrane HYDRANAUTICS	191,00 €
3	P0850690	Embout perméat pour membrane HYDRANAUTICS	153,00 €
3	P0091314	Embout perméat pour membrane LE400	117,00 €
6	P0910197	Entretoise (cone) pour corps de pression 8"	169,00 €
4	P0098309	Kit de remplacement sortie perméat	245,00 €
Rep	Code	Corps de pression PHOENIX 8»	Prix H.T.
13	P0972140	Joint torique BS882 de tampon pour corps 8"	19,00 €
10	P0992494	Joint torique BS225 de concentrat pour corps 8"	10,00 €
11	P0972141	Joint torique BS220 connecteur perméat pour corps 8"	6,00 €
12	P0972142	Joint torique BS219 adaptateur perméat pour corps 8"	6,00 €
NR	P0091301	Embout 1 perméat pour membrane diam. Perméat 29mm (LE400)	74,00 €
NR	P0091302	Embout 2 perméat pour membrane diam. Perméat 38mm (LE400)	119,00 €
Rep	Code	Corps de pression BEL Composite 8»	Prix H.T.
3	P0920954	Joint pour side port 1.5"	41,00 €
4	P0920955	Joint torique pour tampon de fermeture 8"	31,00 €
5	P0920958	Tampon de fermeture corps de pression 8"	196,00 €
6	P0920959	Adaptateur 1.125 basse pression pour membrane Toray & Filmtec	57,00 €
Rep	Code	Accessoires corps de pression	Prix H.T.
NR	P0091320	Interconnecteurs pour membrane LE400	63,00 €

Rep	Code	Modules d'osmose (copsrs de pression avec membrane d'osmose)	Prix H.T.
NR	P0048005	Module 50 l/h long 638 mm	2 319,00 €
NR	P0047997	Module 100 l/h pour Modulo - Long. 1 m.	2 865,00 €
Rep	Code	Membranes d'osmose TORAY	Prix H.T.
NR	P0093847	Membrane OI Ø4" - SU710	1 255,00 €
NR	P0950096	1/2 Membrane OI Ø 4" - SU710	1 336,00 €
NR	P0093200	Membrane OI Ø 4" - SU720	3 484,00 €
Rep	Code	Membranes d'osmose FILMTEC	Prix H.T.
NR	P0048006	Membrane OI - T30 Ø4" - L 53 cm - P < 21 bars	1 009,00 €
NR	P0095048	Membrane OI - T30 Ø 4" - L 100 cm - P < 21 bars	1 161,00 €
NR	P0097775	Membrane OI - B30 Ø 4" - L 100 cm - P < 42 bars	1 279,00 €
NR	P0955035	Membrane OI - B30 (400) Ø8" - L 100 cm - P < 42 bars	3 519,00 €
Rep	Code	Membranes d'osmose BWT	Prix H.T.
NR	P0097723	Membrane PERMAQ1-4121S	965,00 €
NR	P0097734	Membrane PERMAQ1-4021S HF	1 000,00 €
NR	P0097724	Membrane PERMAQ1-4040	1 145,00 €
NR	P0097725	Membrane PERMAQ1-4040S	1 145,00 €
NR	P0097732	Membrane PERMAQ1-4040S HF	1 200,00 €
NR	P0097727	Membrane PERMAQ2-4040	1 154,00 €
NR	P0097728	Membrane PERMAQ2-4040S	1 154,00 €
NR	P0097740	Membrane PERMAQ2G-HR4040	1 154,00 €
NR	P0097730	Membrane PERMAQ3-4040	1 154,00 €
NR	P0097735	Membrane PERMAQ5-4040	1 161,00 €
NR	P0097726	Membrane PERMAQ1-8040	3 585,00 €
NR	P0097729	Membrane PERMAQ2-8040	3 588,00 €
NR	P0097731	Membrane PERMAQ3-8040	3 588,00 €
NR	P0097736	Membrane PERMAQ5-8040-3	3 519,00 €
NR	P0097739	Membrane PERMAQ2G-HR8040	3 588,00 €
Rep	Code	Membranes pour PERMAQ PICO - COMPACT 41/51 - EASY & COMPACT 100/270 - OSMO COMPACT 160	Prix H.T.
NR	P0097733	Membrane PERMAQ1-4018 pour COMPACT 41	1 000,00 €
NR	P0097722	Membrane PERMAQ1-4021 pour COMPACT 51	965,00 €
NR	P0047774	Membrane 2,5" LOW1 2521 pour PROFIL EASY - PERMAQ COMPACT 100	619,00 €
NR	P0047771	Membrane 2,5" LOW1 2540 pour PROFIL EASY - PERMAQ COMPACT 270	709,00 €
Rep	Code	Membranes pour Osmoseurs type UO	Prix H.T.
NR	P0095048	Membrane OI - T30 Ø 4" - L 100 cm - P < 21 bars	1 161,00 €
NR	P0850721	Membrane ESPA3 40" pour module 1300 à 1950	1 362,00 €
Rep	Code	Produits chimiques pour osmose	Prix H.T.
NR	P0097962	Permosekes II (Bidon de 25 kg)	30,08 €
NR	P0097964	Permosekes II (Conteneur 1200 kg)	29,13 €
NR	P0097984A	Fumados SG 33 (Fût de 20 kg)	18,42 €
NR	P0097985	Fumados SG 33 (Fût de 200 kg)	18,20 €
NR	P0007472A	Osmoclean A (Jerrican de 20 kg)	21,52 €
NR	P0007473A	Osmoclean B (Jerrican de 20 kg)	17,23 €
NR	P0093338A	Dialox (Fût de 20 l.)	29,52 €
NR	P0093214	Oxyanios 5 (Bidon de 30 kg)	25,37 €
NR	P0093332	Oxyaniolyse 4 bidons de 5 litres (indivisible)	23,71 €
NR	P0969029	Aquaris AS pour PROFIL II - Boîte de 500 g	125,37 €
NR	P0969025	Aquaris DES (désinfectant) -Flacon de 50 grammes	110,83 €
NR	P0097950	Aquaris RM (nettoyant) - Bidon de 1 l.	104,42 €
NR	P0028061	Bac de rétention pour jerrican gris Permo	230,00 €

Rep	Code	Accessoires pour osmoseurs - Garniture mécanique de pompe	Prix H.T.
NR	P0048580	Débitmètre 20 à 160 l/h	406,00 €
NR	P0048582	Débitmètre 100 à 1000 l/h DN 25	346,00 €
NR	P0048583	Débitmètre 200 à 2500 l/h DN 40	543,00 €
NR	P0048584	Débitmètre 300 à 3200 l/h DN 40	557,00 €
NR	P0048610	Débitmètre 50 à 500 l/h DN 15	208,00 €
NR	P0048611	Débitmètre 100 à 1000 l/h DN 20	227,00 €
NR	P0048612	Débitmètre 150 à 1600 l/h DN 25	234,00 €
NR	P0095692	Débitmètre 150 à 1600 l/h DN 40 (Delta MC 80-100-120-140)	550,00 €
NR	P0095716	Débitmètre 400 à 4000 l/h DN 50	731,00 €
NR	P0993417	Débitmètre 20 à 250 l/h	420,00 €
NR	P0096137	Débitmètre 400 l/h pour Modulo 200	548,00 €
NR	P0962235	Electrovanne type 133 3/4"-220 volts	245,00 €
NR	P0962379	Electrovanne 3/4" Delrin 220 V/50 Hz (Delta MC 60-80-100) jusqu'à fin 1997	643,00 €
NR	P0962310	Electrovanne 1" Delrin 220 V/50 Hz (Delta MC 10-20-30-40-50-120-140) jusqu'à fin 1997	747,00 €
NR	P0962389	Electrovanne NF 142 A PVC 220V DN 15	447,00 €
NR	P0962383	Electrovanne NF 142 A PVC 220V DN 20	461,00 €
NR	P0962384	Electrovanne NF 142 A PVC 220V DN 25	651,00 €
NR	P0962385	Electrovanne NF 142 A PVC 220V DN 32	698,00 €
NR	P0962390	Electrovanne NO 142 B PVC 220V DN 15	698,00 €
NR	P0962386	Electrovanne NO 142 B PVC 220V DN 20	711,00 €
NR	P0962387	Electrovanne NO 142 B PVC 220V DN 25	1 008,00 €
NR	P0011492	Coffret électronique Membran Control II (sans sonde de conductivité)	910,00 €
NR	P0959158	Sonde de conductivité K = 1 (standard)	155,00 €
NR	P0002917	Sonde de conductivité K = 0,1 pour Membran Control	400,00 €
NR	P0048061	Robinet à aiguille Ø 5mm en 15/21	317,00 €
NR	P0048047	Vanne de réglage inox 1/4 F	483,00 €
NR	P0094501	Manomètre 10 B D100 RV G1/2" IG	304,00 €
NR	P0048101	Manomètre 0 à 10 bars Ø 63 - 1/4" raccord arrière	212,00 €
NR	P0048102	Manomètre 25B D60 RA avec séparateur	235,00 €
NR	P0048103	Manomètre 25B D63 RV G1/4" V G avec séparateur	225,00 €
NR	P0048117	Pressostat XMLA004 pression de 0,4 à 3,5 Bars	311,00 €
NR	P0048042	Jeu de raccords pour osmoseur MODULO	155,00 €
NR	P0097606	Interrupteur à flotteur IFP (câble de 5 m)	176,00 €
NR	P0048118	Interrupteur à flotteur WP/SS P 4 avec presse-étoupe 1"	272,00 €
NR	P0953767	Pompe SQ1 pour MODULO sans enveloppe module	1 200,00 €
NR	P0097742	Pompe de reprise JP5 mono 220V (remplace code P0089286)	498,00 €
NR	P0953512	Hydrostat pour pompe JP5 code P0097742	354,00 €
NR	P0007002	Pompe de reprise "MQ 3-35" 3 m3/h (Remplace la P0007001 Jetpack 4)	1 020,00 €
NR	P0094252	Prise d'échantillon inox 1/4" M Gaz	235,00 €
NR	P0993811	Membrane pour prise d'échantillon ci-dessus	26,00 €
NR	P0031590	Vanne à bille 1/4"	36,00 €
NR	P0041780	Douille cannelée à visser DN 8-12 X 1/4"	6,00 €
NR	P0005050	Fouling test	645,00 €
NR	P0005150	Pochette de 100 membranes pour Fouling test	291,00 €
NR	P0930406	Kit garniture HQQE pour pompes type CRN 1 / 3 / 5	235,00 €
NR	P0954597	Kit garniture HQQE pour pompes type CRN 10 / 15 / 20	286,00 €
NR	P0975759	Kit garniture HQQE pour pompes type CRN 32 / 45 / 64 / 90	367,00 €

Rep	Code	Osmoseur PERMAQ COMPACT 2 - 4 & 6 (version 2015)	Prix H.T.
NR	P0045663	Bloc pompe PERMAQ CPT2	100,00 €
NR	P0045664	Bloc pompe PERMAQ CPT4	119,00 €
NR	P0045665	Bloc pompe PERMAQ CPT6	119,00 €
NR	P0045666	Bloc pompe II PERMAQ CPT6	75,00 €
NR	P0045667	Mix bloc PERMAQ CPT2	239,00 €
NR	P0045668	Mix bloc PERMAQ CPT4/6	289,00 €
NR	P0045669	Mix bloc II PERMAQ CPT6	56,00 €
NR	P0045670	Pompe sans moteur PERMAQ CPT2	135,00 €
NR	P0045671	Pompe sans moteur PERMAQ CPT4	145,00 €
NR	P0045672	Pompe sans moteur PERMAQ CPT6	225,00 €
NR	P0045673	Moteur pompe PERMAQ CPT2	199,00 €
NR	P0045674	Moteur pompe PERMAQ CPT4/6	199,00 €
NR	P0045675	Set câbles PERMAQ CPT2	124,00 €
NR	P0045676	Set câbles PERMAQ CPT4	129,00 €
NR	P0045677	Set câbles PERMAQ CPT6	129,00 €
NR	P0045678	Kit fuite eau PERMAQ CPT2/4/6	30,00 €
NR	P0045679	Kit entrée eau PERMAQ CPT2/4/6	109,00 €
NR	P0045680	Façade avant PERMAQ CPT2/4/6	339,00 €
NR	P0045681	Set de 2 membranes PERMAQ CPT2/4/6	200,00 €
Rep	Code	Osmoseur PROFIL II	Prix H.T.
NR	P0955611	Pompe haute pression pour Profil II - 1 à 3	1 676,00 €
NR	P0953576	Pompe haute pression pour Profil II - 3 à 5	2 467,00 €
NR	P0955609	Unité de commande	1 266,00 €
NR	P0955610	Clavier de commande	545,00 €
NR	P0955620	Vanne magnétique	327,00 €
NR	P0955608	Vanne de maintien de pression pour ON LINE	338,00 €
NR	P0955614	Pressostat manque d'eau	145,00 €
NR	P0955613	Sonde de conductivité	208,00 €
NR	P0955587	Ensemble de joints	7,00 €
Rep	Code	Osmoseur PROFIL ECO	Prix H.T.
NR	P0004587	Pompe HP (pompe + raccord + joints)	1 774,00 €
NR	P0029792	Condensateur pour pompe PROFIL ECO	318,00 €
NR	P0029794	Kit membrane osmose pour PERMAQ ECO	1 227,00 €
NR	P0011492	Coffret électronique Membran Control II (sans sonde de conductivité)	910,00 €
NR	P0004589	Electrovanne 230 V (avec vis) (pour appareils de n° supérieur à XX.XX.XX.110)	72,00 €
NR	P0004584	Pressostat 0-1 bar alimentation eau	131,00 €
NR	P0004652	Raccord + sonde ECO	101,00 €
Rep	Code	Osmoseur PERMAQ PICO	Prix H.T.
NR	P0042325	Kit de joint de tête pour pompe HP	25,00 €
NR	P0045580	Pompe Permaq PICO 10 - 30 230V 50Hz	1 908,00 €
NR	P0045581	Pompe Permaq PICO 10 - 30 3x400V 50Hz	1 539,00 €
NR	P0045582	Pompe Permaq PICO 40 - 3x400V 50Hz	2 044,00 €
NR	P0045583	Pompe Permaq PICO 50 - 3x400V 50Hz	2 606,00 €
NR	P0045584	Pompe Permaq PICO 60 - 3x400V 50Hz	2 672,00 €
Rep	Code	Consommables osmoseurs PROFIL - PROFIL ECO - PERMAQ PICO	Prix H.T.
NR	PK0098221N	Lot de 6 cartouches BWT PROPYL 20'' 5µ	161,00 €
NR	PK0098180N	Lot de 6 cartouches BWT PROPYL 10'' 1µ	97,00 €
NR	P0048357	Cartouche 10'' 5µ pour Permaq PICO 10 - 40	38,00 €
NR	P0048358	Cartouche 20'' 5µ pour Permaq PICO 50 - 70	38,00 €
NR	P0097950	Aquaris RM (nettoyant) - Bidon de 1 l.	104,42 €
NR	P0969025	Aquaris DES (désinfectant) -Flacon de 50 grammes	110,83 €

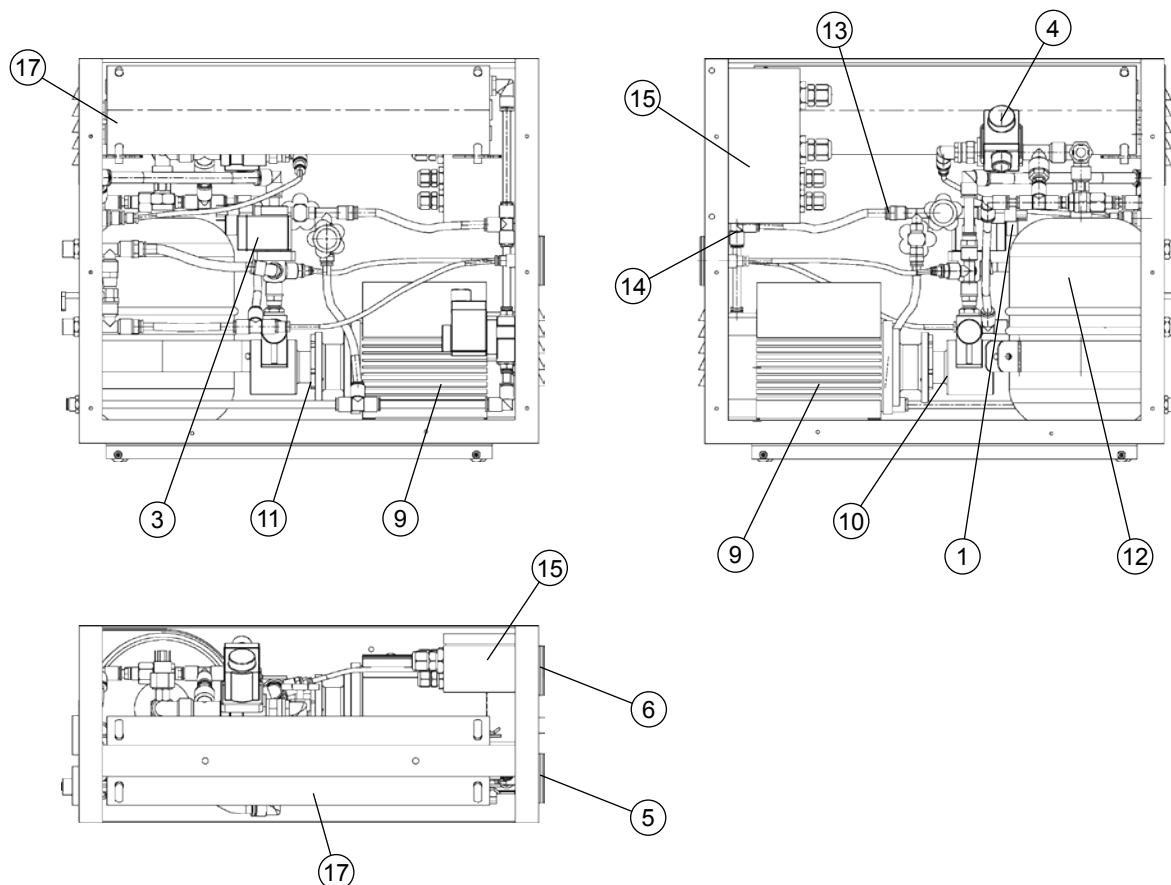

Rep	Code	Osmoseurs PERMAQ COMPACT 41 - OSMO COMPACT On Line 160	Prix H.T.
1	P0047705	Pressostat 0,5 bars	90,00 €
3	P0047911	Electrovanne 3/8"	162,00 €
4	P0047712	Bobine électrovanne DANFOSS	52,00 €
4	P0805793	Corps électrovanne DANFOSS	115,00 €
4	P0047787	Bobine électrovanne Burkert	114,00 €
4	P0047788	Bloc électrovanne Burkert (sans bobine)	470,00 €
5	P0047912	Manomètre 0-6 bars	101,00 €
6	P0047913	Manomètre 0-40 bars	103,00 €
9	P0047745	Moteur pompe haute pression	304,00 €
10	P0047746	Corps de pompe haute pression antérieur à 2012	562,00 €
11	P0047750	Accouplement haute pression	161,00 €
9	P0047707	Moteur pompe HP (version 2012)	391,00 €
10	P0047708	Hydraulique pompe HP (version 2012)	399,00 €
11	P0047706	Accouplement pompe HP (version 2012)	159,00 €
12	P0047914	Ballon hydrophore	503,00 €
13	P0047915	Raccord droit 1/4" x 10mm	3,00 €
14	P0047916	Raccord 10 mm angle	9,00 €
15	P0049118	Boîtier électronique	467,00 €
17	P0047917	Corps de pression	468,00 €
NR	P0047921	Tampon et joints	101,00 €
NR	P0047922	Tube plastique de 10mm	4,00 €
NR	P0047923	Tube plastique de 12mm	6,00 €
NR	P0004755	Cartouche filtrante 5" - 5µm	15,00 €

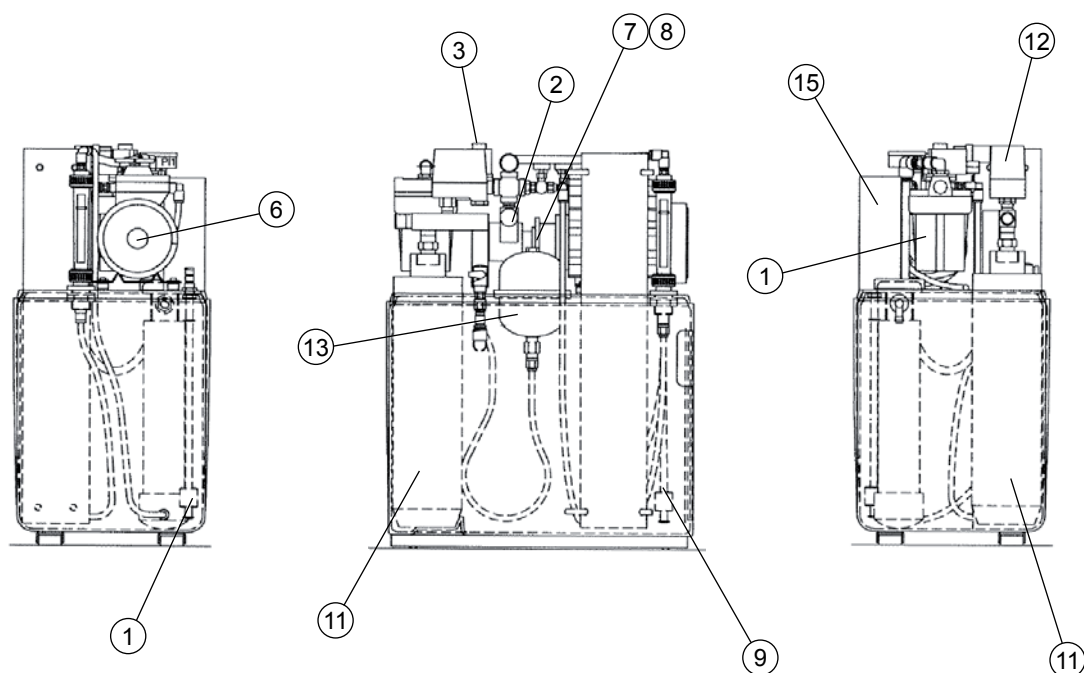

Rep	Code	Osmoseurs PERMAQ COMPACT 51 - OSMO COMPACT Off Line 160	Prix H.T.
2	P0047705	Pressostat 0,5 bars	90,00 €
3	P0047712	Bobine électrovanne DANFOSS	52,00 €
3	P0047787	Bobine électrovanne Burkert	114,00 €
3	P0047788	Bloc électrovanne Burkert (sans bobine)	470,00 €
6	P0047745	Moteur pompe haute pression	304,00 €
7	P0047746	Corps de pompe haute pression antérieur à 2012	562,00 €
8	P0047750	Accouplement haute pression	161,00 €
6	P0047707	Moteur pompe HP (version 2012)	391,00 €
7	P0047708	Hydraulique pompe HP (version 2012)	399,00 €
8	P0047706	Accouplement pompe HP (version 2012)	159,00 €
9	P0047752	Capteur de niveau cuve eau osmosée	98,00 €
11	P0047755	Pompe de reprise eau osmosée (perméat)	535,00 €
12	P0047758	Pressostat DANFOSS "CS" circuit perméat	406,00 €
13	P0047760	Hydrophore pour Osmo Compact 160	109,00 €
15	P0049118	Boîtier électronique	467,00 €
NR	P0047769	Joint extérieur de tampon pour corps de pression	8,00 €
NR	P0047770	Joint de perméat membrane d'osmose	5,00 €
NR	C1079497	Kit bouchons et bague pour Osmoseur Compact	18,00 €
NR	C1079498	Kit joints corps de pression pour Osmoseur Compact	24,00 €
NR	C1079499	Kit fermeture corps de pression pour Osmoseur Compact	36,00 €
1	P0004755	Cartouche filtrante 5" - 5µm	15,00 €



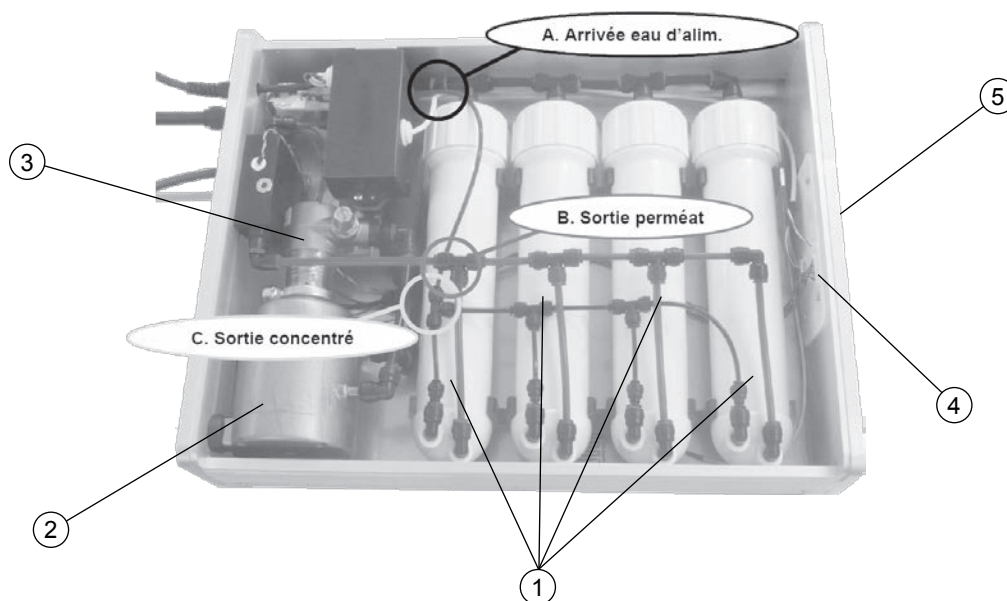

Rep	Code	Osmoseurs PERMAQ COMPACT 11 à 18	Prix H.T.
1	P0045540	Pack complet module osmose inverse PERMAQ Compact 11 & 15	243,00 €
1	P0045541	Pack complet module osmose inverse PERMAQ Compact 12 & 16	372,00 €
1	P0045542	Pack complet module osmose inverse PERMAQ Compact 14 & 18	539,00 €
2	P0045543	Moteur pour pompe HP PERMAQ Compact 11 & 15	321,00 €
2	P0045544	Moteur pour pompe HP PERMAQ Compact 12 - 14 - 18 & 18	361,00 €
3	P0045556	Tête de pompe complète	210,00 €
NR	P0045545	Sonde de pression Perméat	96,00 €
NR	P0045546	Sonde de conductivité	63,00 €
NR	P0045547	Kit entretien raccordement entrée	85,00 €
NR	P0045548	Kit entretien bloc Robotflow	1 032,00 €
NR	P0045549	Kit d'entretien câbles	42,00 €
4	P0045550	Carte électronique	128,00 €
5	P0045551	Afficheur	107,00 €
NR	P0045552	Coffret d'alimentation électrique	154,00 €

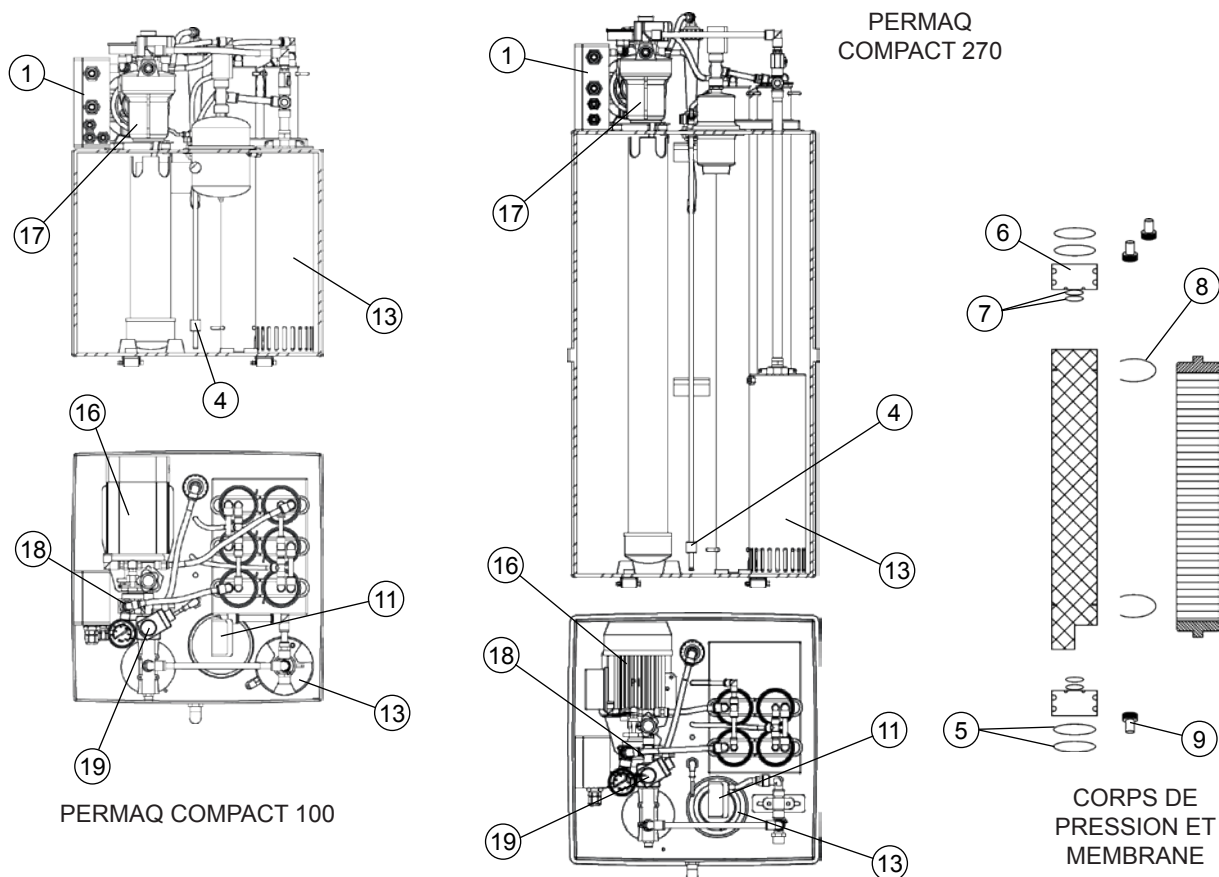

Rep	Code	Osmoseur PERMAQ COMPACT 100	Prix H.T.
16	P0047759	Pompe HP pour Profil Easy 100 à partir de 2012	634,00 €
14	P0012613	Kit mise à niveau pompe HP Profil Easy	1 274,00 €
4	P0049111	Capteur de niveau	122,00 €
Rep	Code	Osmoseur PERMAQ COMPACT 270	Prix H.T.
16	P0047746	Corps de pompe haute pression antérieur à 2012	562,00 €
14	P0049208	Caoutchouc d'accouplement	14,00 €
4	P0049210	Capteur de niveau	253,00 €
Rep	Code	Pièces communes osmoseurs PERMAQ COMPACT 100 & 270	Prix H.T.
17	P0049095	Carter de filtre 5"	47,00 €
17	P0004755	Cartouche filtrante 5" - 5µm	15,00 €
19	P0047705	Pressostat 0,5 bars	90,00 €
18	P0047712	Bobine électrovanne DANFOSS	52,00 €
13	P0925519	Pompe complète reprise eau osmosée pour Profil Easy	1 363,00 €
16	P0047706	Accouplement pompe HP (version 2012)	159,00 €
16	P0047707	Moteur pompe HP (version 2012)	391,00 €
16	P0047708	Hydraulique pompe HP (version 2012)	399,00 €
NR	P0049113	Réservoir de pompe 230 volts	1 038,00 €
11	P0967328	Pressostat 0,2 à 8 bars	108,00 €
NR	P0047760	Hydrophore pour Osmo Compact 160	109,00 €
NR	P0049116	Clapet anti-retour	144,00 €
1	P0049118	Boîtier électronique	467,00 €
8	P0049120	Cavalier corps de pression	14,00 €
5	P0049201	Joints de perméat grand	6,00 €
7	P0047770	Joint de perméat membrane d'osmose	5,00 €
9	P0047915	Raccord droit 1/4" x 10mm	3,00 €
9	P0049204	Raccord droit 1/4" x 12mm	3,00 €
6	P0049206	Tampon corps de pression	60,00 €
Rep	Code	Pièces osmoseurs PERMAQ COMPACT 100 & 270 version 2011	Prix H.T.
NR	P0047775	Hydrophore pour Profil EASY 270	63,00 €
NR	P0047776	Réservoir de pompe 230V. pour Profil EASY 110 & 270	603,00 €
13	P0800217G	Pompe complète reprise eau osmosée Profil Easy 100 (tous modèles)	1 344,00 €

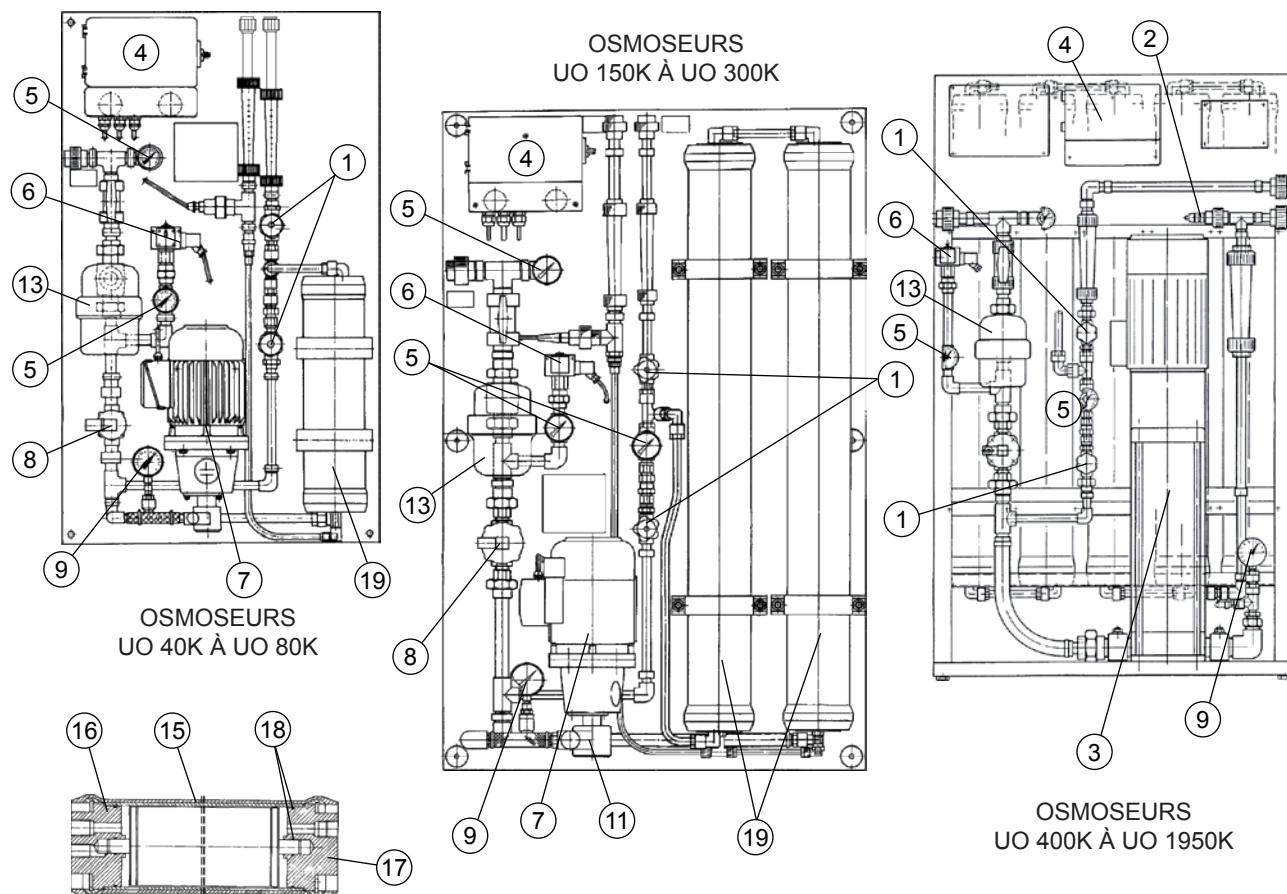

Rep	Code	Osmoseurs UO 40K et UO 80K	Prix H.T.
7	C0945382	Pompe UO 40K et UO 80K (sans moteur)	569,00 €
15	C0690615	Corps de pression pour module UO 40 et UO 80 (AM)	590,00 €
NR	C0690618	Manchon Liaison entre membranes UO 80 (AM)	43,00 €
13	C0120505	Cartouche bobinée filtre 5" - 5µ pour UO 40 - UO 80 (NM)	28,00 €
Rep	Code	Osmoseurs UO 150K et UO 300K	Prix H.T.
11	C0600611	Pompe 150 et 300 (sans moteur)	1 256,00 €
7	C0600618	Moteur pompe 150 et 300	1 840,00 €
15	C0600630	Corps de pression pour UO 150 à UO 1000	610,00 €
13	C8020606	Cartouche 5µ pour Claro 77 3/4" à 1"1/4	53,00 €
Rep	Code	Osmoseurs UO 1300K et UO 1950K	Prix H.T.
13	C1079464	Cartouche 80µ pour SEPTRON LINE & CLARO 77 3/4" à 1"1/4	60,00 €
Rep	Code	Osmoseurs UO 400K et UO 1950K	Prix H.T.
3	P0954532	Pompe type CRN 3-29 avec raccords victaulic	3 305,00 €
4	C0975520	Coffret de commande osmoseur UO 400K - UO 1950K	2 048,00 €
Rep	Code	Pièces communes pour osmoseurs UO	Prix H.T.
16	C0991317	Flasque basse	77,00 €
17	C0991318	Flasque haute	70,00 €
18	C2060307	Lot de 2 joints toriques corps 150 à 1000 (prévoir 2 lots par module)	24,00 €
5	C0600602	Manomètre 0 à 10 bars	29,00 €
9	C0600606	Manomètre 0 à 25 bars	112,00 €
9	C0600634	Manomètre 0 à 25 bars 1/4" diamètre 63mm	112,00 €
8	C0600625	Electrovanne ancien modèle 8255/13	313,00 €
8	C0610865	Electrovanne nouveau modèle 5281A13	187,00 €
6	C0600603	Pressostat	511,00 €
1	C0600608	Vanne inox égout	427,00 €
2	P0959158	Sonde de conductivité K = 1 (standard)	155,00 €
4	C0600610	Coffret de commandes osmoseurs UO 40K à UO 300K	1 024,00 €
4	P0011492	Coffret électronique Membran Control II (sans sonde de conductivité)	910,00 €
NR	C0963013	Réactif de décolmatage 1 module (base acide citrique 500g)	96,00 €
NR	C0963014	Réactif de désinfection 1 module (base eau oxygénée 1l)	91,00 €
NR	C0921619	Testeur analyse rapide portatif 0 à 99 µS/cm	291,00 €
NR	C0921706	Solution étalon 30µS/cm (Flacon 500 ml)	29,00 €

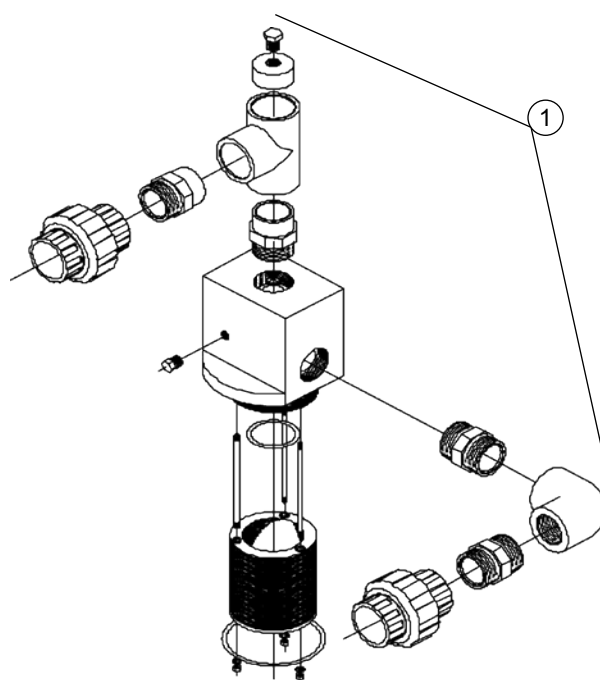
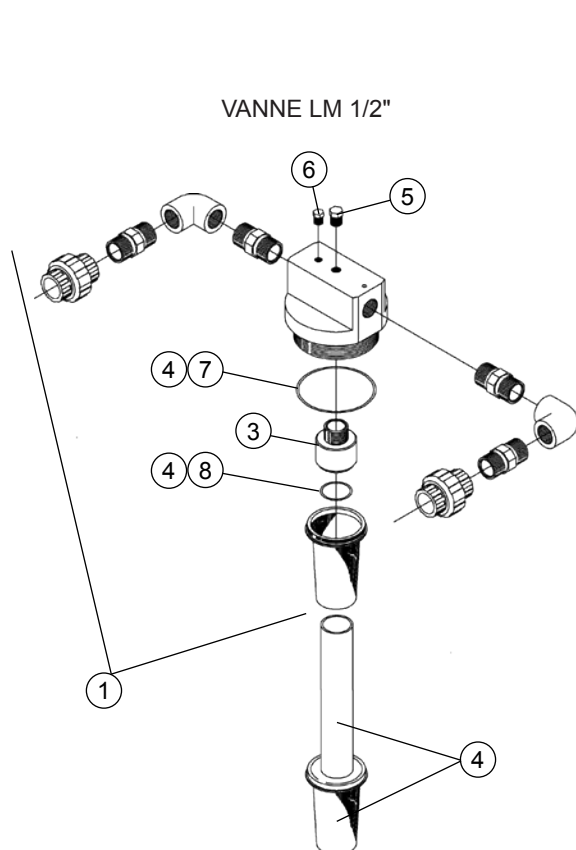

VANNE LM 1"1/2

Rep	Code	Déminéralisateurs LMIJ - LMIR & DR	Prix H.T.
1	P0043130	Vanne LM 1/2" complète	240,00 €
NR	P0043103	Mamelon d'adaptation	29,00 €
2	P0043104	Tête LMIJ 1/2" NU	159,00 €
7	P0079003	Joint torique Ø int. 66,27 - T. 3,53 (étanchéité tête/bouteille)	1,00 €
8	P0079009	Joint torique Ø int. 24,6 - T. 3,6 (joint tube plongeur)	1,00 €
NR	P0079603	Joint fibre 26 x 34 Ep. 1 mm pour flexible 1"	3,00 €
5	P0090278	Bouchon mâle PVC 1/4"	3,00 €
6	P0090271	Bouchon mâle PVC 1/8"	3,00 €
NR	P0011865	Pochette raccords avec unions pour LMIJ	63,00 €
4	P0013327	S/E tube plongeur 1" avec crépines et joints - longueur 145 Ø 25,4	77,00 €
9	P0043110	Vanne LM 1"1/2 complète	670,00 €
NR	P0041757	Embout KIFV 1"1/2 x 50/63	6,00 €
NR	P0041960	Tube plongeur PVC DN40 PN16 (Ø int. 46,2 x 50) - le mètre (Prévoir 2 mètres)	27,00 €
NR	P0041586	Union F/F à coller DN 40 - D.50	7,00 €
Rep	Code	Accessoires déminéralisateurs LMIJ - LMIR & DR	Prix H.T.
NR	P0097432	Sonde sans câble pour résistivimètre 319 ML-DB	867,00 €
NR	P0097332	Câble sonde de résistivité BS1284 sans prise 1/2" (pour 319 ML-DB) (le mètre)	14,00 €
NR	P0999569	Sonde (Bip.Eco & LAS)	445,00 €
NR	P0993809	Câble 2 mètres avec prise raccord de sonde (Cordon complet)	158,00 €
NR	P0993810	Câble 5 mètres avec prise raccord de sonde (Cordon complet)	213,00 €
NR	C0945901	Testeur mural simple Bip Eco (contrôle résines sans affichage ni fonctions) - (A pile - Avec cordon)	519,00 €
NR	P0960080	Résistivimètre mural 1 voie LAS avec report d'alarme (220 V 50 Hz - Sans sonde ni cordon)	2 184,00 €
NR	P0959406	Résistivimètre mural 2 voies 319 ML-DB avec report d'alarme (220 V 50 Hz - Sans sonde ni cordon)	2 310,00 €
NR	C0921619	Testeur analyse rapide portatif 0 à 99 µS/cm	291,00 €
NR	C0921706	Solution étalon 30µS/cm (Flacon 500 ml)	29,00 €

Rep	Code	Septron Line & consommables	Prix H.T.
NR	P0969024	Sel pour concentrat (bidon de 10 kg)	160,90 €
NR	P0969025	Aquaris DES (désinfectant) -Flacon de 50 grammes	110,83 €
NR	C1079466	Cartouche 80µ pour SEPTRON LINE & CLARO DN40 / DN50	67,00 €
NR	PK0098181N	Lot de 6 cartouches BWT PROPYL 10'' 5µ	97,00 €
NR	PK0098221N	Lot de 6 cartouches BWT PROPYL 20'' 5µ	161,00 €
NR	P0979785	Expertise module SEPTRON	3 323,00 €
Rep	Code	Steritron & consommables	Prix H.T.
NR	P0999501	Anode	2 059,00 €
NR	P0999502	Cathode	191,00 €
NR	P0999591	Set membrane	167,00 €
NR	P0999590	Set de joint	331,00 €
NR	P0941889	Transformateur 86 Ampères	1 965,00 €
NR	P0941932	Power block	6 224,00 €
NR	P0977134	Carte centrale	5 515,00 €
NR	P0950642	Filtre Event ELAG 1-3	64,00 €
NR	P0972083	Filtre ventilateur ELAP 4-4	57,00 €
NR	P0999926	Support anode	1 778,00 €
NR	P0999927	Isolant supérieur d'anode	183,00 €
NR	P0999928	Anneau isolation pour élément A (anode)	124,00 €
NR	P0950641	Accumulateur	312,00 €
Rep	Code	Events destructeurs d'ozone	Prix H.T.
NR	P0979469	Régénération (échange standard) KVM3-2	851,00 €
NR	P0979466	Régénération (échange standard) KVM5-2	1 081,00 €
NR	P0979470	Régénération (échange standard) KVMT70-2	2 496,00 €
Rep	Code	Filtre pour dégazeur membranaire	Prix H.T.
NR	P0950425	Filtre événement NOVASIP	478,00 €
Rep	Code	Générateur d'ozone BEWAZON VA1 & VA2	Prix H.T.
NR	C0973243	Générateur d'ozone DS-VA-1-350-WL	775,00 €
NR	P0039160	Dessiccateur MFW 500 G	1 600,00 €
NR	P0039161	Modulateur de fréquence 2 positions 220 HZ	932,00 €
NR	P0039162	Filtre d'interférence 1X10A	81,00 €
NR	P0039163	Transfo Haute Tension	400,00 €
NR	P0039164	Débitmètre d'air 108L/H	426,00 €
NR	P0039165	Electrovanne 1/4''X3,2 - 230V	160,00 €
NR	P0039166	Disjoncteur thermique 1,6-2,5 A GV2	189,00 €
NR	P0039167	Sélecteur 1S M22	13,00 €
NR	P0039168	Contacteur général de porte	101,00 €
NR	P0039169	Base Automate LOGO_6 12/24 RC	546,00 €
NR	P0039170	Module complémentaire LOGO DM8 12/24 RC	239,00 €
NR	P0039171	Ventilateur d'armoire complet	304,00 €
NR	P0039172	Filtre d'armoire (extraction)	71,00 €
NR	P0039173	Thermostat +20 à +500°C	174,00 €
NR	P0039174	Système de mélange BEWAZON VA 1/2	S.C.
NR	P0039175	Destructeur d'ozone résiduel	S.C.
NR	P0039177	Natte de filtrage pour ventilateur d'armoire	8,00 €
NR	P0039178	Recharge pour destructeur d'ozone	33,00 €
NR	P0039179	Vanne à flotteur	118,00 €
NR	C0975952	Contacteur LC1-D123 230VAC 5,5 kW	150,00 €
NR	C0975766	Relais 230VAC 8A2W	21,00 €
NR	P0900366	Led blanche 230V M22	33,00 €
NR	P0900348	Led rouge 230V M22	32,00 €
NR	C0906494	Transfo 230VAC/24VDC 5A	484,00 €
NR	P0039181	Hydro-injecteur pour Ozoneur BEWAZON VA 1/2	187,00 €
NR	P0039182	Débitmètre	450,00 €
NR	P0039183	Vanne à boisseau D16 PVC/FPM	165,00 €
NR	P0039210	Raccord cannelé D.16 PVC	7,00 €
NR	P0039211	Purgeur G3/4 - G1/2 0 - 2 bar	1 177,00 €
NR	P0039212	Raccordement circuit haute tension	16,00 €
NR	P0039213	Réchauffeur 230 volts 500 watts	172,00 €



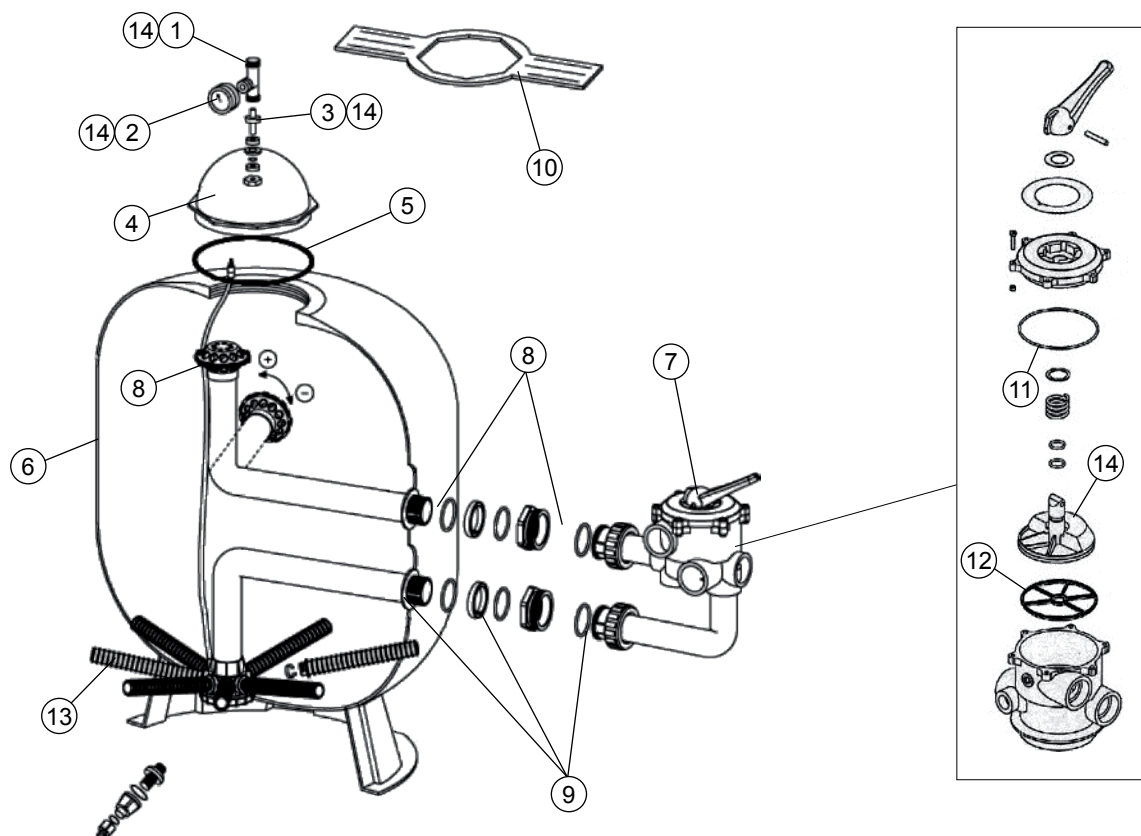

Rep	Code	Filtre à sable type TR	Prix H.T.
6	C0311001	Cuve filtre à sable Ø 483 type TR 40 (Sans vanne 6 voies ni charge)	830,00 €
6	C0311002	Cuve filtre à sable Ø 612 type TR 60 (Sans vanne 6 voies ni charge)	970,00 €
6	C0311003	Cuve filtre à sable Ø 769 type TR 100 (Sans vanne 6 voies ni charge)	1 520,00 €
6	C0311004	Cuve filtre à sable Ø 915 type TR 140 (Sans vanne 6 voies ni charge)	2 310,00 €
8	P0060135	Ensemble de distribution complet supérieur pour filtre TR 60	126,00 €
8	P0060136	Ensemble de distribution complet supérieur pour filtre TR 100	128,00 €
8	P0060137	Ensemble de distribution complet supérieur pour filtre TR 140	141,00 €
9	P0060131	Ensemble distribution inférieur (sans bras de crépines) filtre TR 60	171,00 €
9	P0060132	Ensemble distribution inférieur (sans bras de crépines) filtre TR 100	236,00 €
9	P0060133	Ensemble distribution inférieur (sans bras de crépines) filtre TR 140	308,00 €
13	P0064056	Bras de crépine basse 19" pour filtre TR 40 (prévoir 8 bras / diffuseur)	8,00 €
13	P0064057	Bras de crépine basse 24" pour filtre TR 60 (prévoir 8 bras / diffuseur)	10,00 €
13	P0064058	Bras de crépine basse 30" pour filtre TR 100 (prévoir 8 bras / diffuseur)	14,00 €
13	P0064059	Bras de crépine basse 36" pour filtre TR 140 (prévoir 8 bras / diffuseur)	15,00 €
4	C0600002	Couvercle dôme 6" (pour anciens filtres TR)	89,00 €
4	C0690703	Couvercle dôme 8"1/2 (pour nouveaux filtres TR)	176,00 €
5	C0600003	Joint de couvercle dôme 6"	23,00 €
5	C0690704	Joint de couvercle dôme 8"1/2	28,00 €
3	C0600006	Adaptateur raccord de purge sur couvercle	22,00 €
1	C0600004	Té purgeur couvercle	44,00 €
2	C0600005	Manomètre couvercle	50,00 €
14	C0600042	Ensemble manomètre / purge / raccord	110,00 €
10	C0311103	Clé de serrage couvercle 6"	49,00 €
10	C0311101	Clé de serrage couvercle 8"1/2	83,00 €
7	C0310010	Vanne 6 voies manuelle 1"1/2 (Pour TR 40 et 60)	268,00 €
7	P0006081	Vanne manuelle 6 positions 2", montage Side (latéral) pour Ø910 - TR100 & 140	639,00 €
12	C0940000	Joint de distribution vanne 6 voies 1"1/2	45,00 €
12	C0690693	Joint de distributeur vanne manuelle 6 positions en 2" (avant 2007)	64,00 €
15	P0060035	Rotor et joint de distributeur de vanne manuelle 6 positions 2" (à partir de 2007)	97,00 €
NR	C0600043	Adaptateur raccord 1"1/2 pour cuve AM	120,00 €
NR	C0600044	Adaptateur raccord 2" pour cuve AM	130,00 €
11	C0945682	Joint de couvercle vanne 6 voies 1"1/2	31,00 €
11	C0945091	Joint de couvercle vanne 6 voies 2"	33,00 €
NR	C0945093	Bouchon jauge et joint	17,00 €



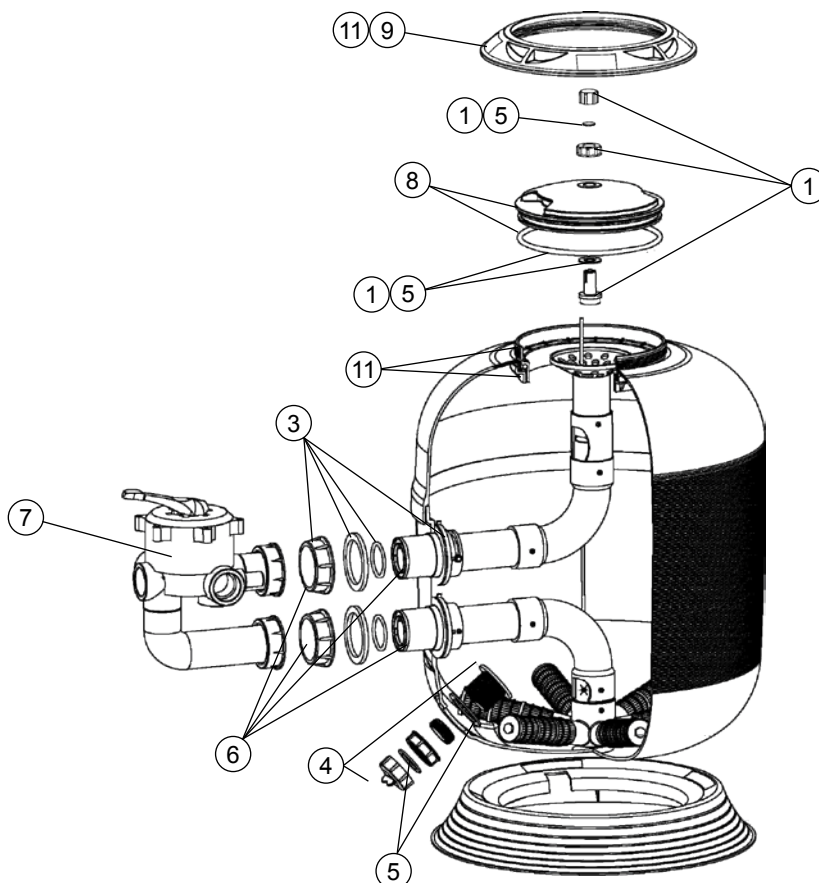

Rep	Code	Filtres à sable types PRESTIGE & CLASSIQUE	Prix H.T.
1	P0065000	Purge Supérieure	22,00 €
3	P0065004	Jeu de 2 traverses	73,00 €
4	P0065005	Purge Inférieure	34,00 €
5	P0065006	Set de joints	49,00 €
6	P0065010	Kit de liaison vanne 1"1/2 Boy Classique	64,00 €
6	P0065011	Kit de liaison vanne 2" Boy Classique	70,00 €
NR	P0065012	Manomètre	30,00 €
7	P0065013	Vanne complète en 1"1/2	167,00 €
7	P0065014	Vanne complète en 2"	251,00 €
8	P0065015	Couvercle complet pour boy Classique	77,00 €
8	P0065016	Couvercle complet pour boy Prestige	103,00 €
9	P0065017	Ecrou de couvercle	33,00 €

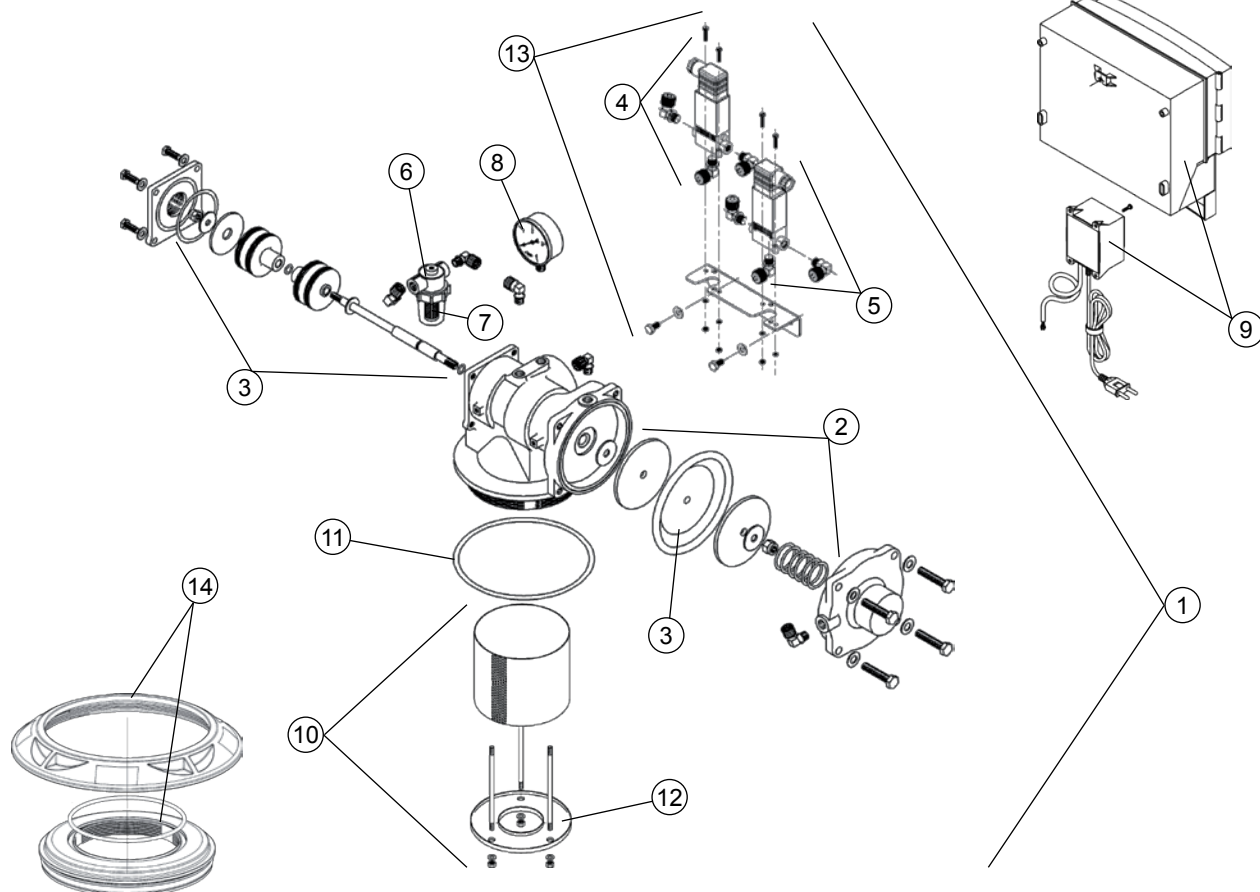

Rep	Code	Filtre à sable type Permo BOY automatique	Prix H.T.
1	P0076591	Distributeur auto fileté 50/60 24 V sans coffret, avec crépine supérieure	1 550,00 €
2	P0069069	S/E membrane + joint égout	182,00 €
3	P0069068	S/E axe avec piston + membrane	253,00 €
NR	P0005600	Noyau hypalon - ressort pour ancienne E.V. 60 039	57,00 €
NR	P0005601	Noyau hypalon - ressort pour ancienne E.V. 60 040	57,00 €
4	P0069088	Electrovanne 3 voies N.O. 220 V	170,00 €
5	P0069133	Electrovanne 3 voies N.F. 220 V	168,00 €
6	P0003514	Filtre à tamis 8/13 (50 µ) sans raccords avec manchon 50 µ et support de manchon	67,00 €
7	P0012737	Lot de 5 manchons filtrants 50 µ sans support pour filtre P0003514 nouvelle version	55,00 €
7	P0003735	Manchon filtrant 50µ pour filtre pilotes (Lot de 3 manchons et support)	40,00 €
8	P0031504	Manomètre 0 à 4 bar Ø 63 - 1/4"	34,00 €
12	P0060016	Flasque de crépine supérieure	20,00 €
NR	P0060053	Kit transformation BOY 220V-24V (boîtier PERMOBOY + EV 24V + accessoires montage)	1 362,00 €
13	P0010525	S/E électrovannes 24V avec raccords & connecteurs	208,00 €
9	P0077053	Boîtier de commande PERMOBOY	1 040,00 €
NR	P0045021	Pack batterie avec connecteur	46,00 €
10	P0069070	S/E crépine supérieure PERMOBOY	104,00 €
11	P0011819	Joint torique d'étanchéité entre vanne et corps du filtre	12,00 €
14	P0064068	Bague avec réduction et joints pour Boy automatique	194,00 €
NR	P0060050	S/E tube plongeur : tube, répartiteur, crépine (nouvelle version depuis 2007)	127,00 €
NR	P0060049	S/E tube plongeur : tube, répartiteur, crépine nouvelle version depuis 2007)	165,00 €
NR	P0064060	S/E crépine inf. + tube plongeur filtre RTM classique/prestige diam. 610mm	90,00 €
NR	P0064061	S/E crépine inf. + tube plongeur filtre RTM classique/prestige diam. 760mm	96,00 €
NR	P0064062	S/E crépine inf. + tube plongeur filtre RTM classique/prestige diam. 920mm	101,00 €
NR	P0006087	S/E corps fibre PERMOBOY Auto 610 (Python)	1 407,00 €
NR	P0006088	S/E corps fibre PERMOBOY Auto 760 (Python)	1 747,00 €
NR	P0006089	S/E corps fibre PERMOBOY Auto 920 (Python)	2 386,00 €
NR	P0064065	S/E crépine inf. + tube plongeur pour filtre Python diam. 610mm	123,00 €
NR	P0064066	S/E crépine inf. + tube plongeur pour filtre Python diam. 760mm	128,00 €
NR	P0064067	S/E crépine inf. + tube plongeur pour filtre Python diam. 920mm	134,00 €
NR	P0065005	Purge Inférieure	34,00 €

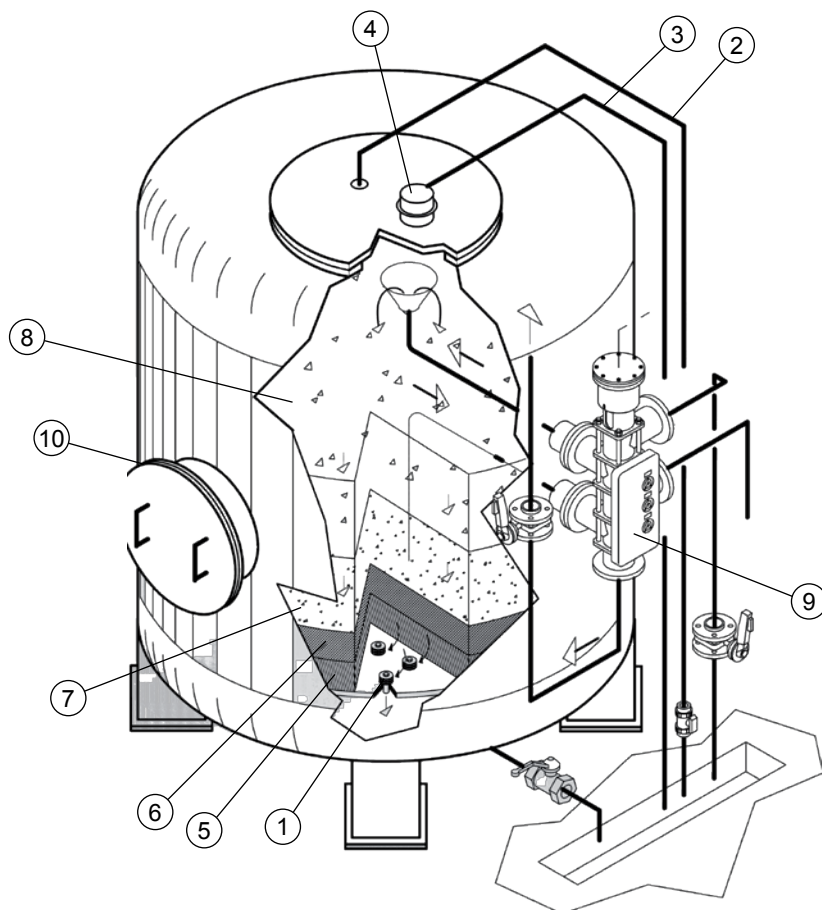

Rep	Code	Filtre multimédia Bermuda	Prix H.T.
1	C0600214	Buse plancher	6,00 €
2	C0690266	S/E purge manuelle complet	347,00 €
3	C0690265	S/E purge automatique complet	1 270,00 €
4	C0690264	Purgeur automatique 3/4"-1/2" purgeur seul	987,00 €
5	P0009070	Silex B (Sac de 25 kg) - granulométrie de 2 à 5mm (le sac)	31,00 €
6	P0009068	Silex 1,35 (Sac de 25 kg) - granulométrie de 1,3 à 1,85mm (le sac)	31,00 €
7	P0009069	Silex 0,55 (Sac de 25 kg) - granulométrie de 0,5 à 0,95mm (sac 25 Kg)	31,00 €
8	P0009137	Hydroanthracite 1,4 – 2,5 support filtrant (Le sac 25 litres)	142,00 €
9	C0902031	Tableau hydraulique complet DN 125 à 150 (Avec manos et électrovanne)	1 868,00 €
NR	C1079516	Kit étiquettes tableau filtre Bermuda	33,00 €
NR	C1079517	Lot de 10 joints nylon filtre Bermuda	16,00 €
NR	C1079518	Kit entretien tableau filtre Bermuda	651,00 €
NR	P0048117	Pressostat XMLA004 pression de 0,4 à 3,5 Bars	311,00 €
NR	C0921269	Pressostat 0,15 à 2,5 bars	282,00 €
NR	C0690654	Tube PE noir 6/8	7,00 €
NR	C0945105	Tube PE blanc 8/10	11,00 €
NR	C0900520	Raccord droit M 1/4" – tube 8/10	22,00 €
NR	C0900514	Té PA 6/8	26,00 €
NR	C0690457	Electrovanne 3 voies pilotage 1/4" 230V	243,00 €
NR	C0963508	Electrovanne 3 voies pilotage 1/4" 24V	246,00 €
10	P0031603	Joint de trappe diamètre 485mm intérieur x 550mm extérieur	225,00 €
NR	C0690634	Bombe peinture RAL 5010	53,00 €

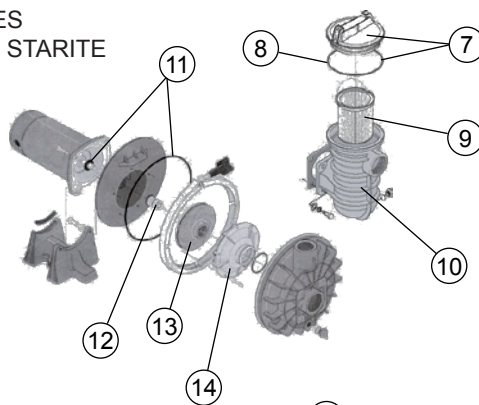
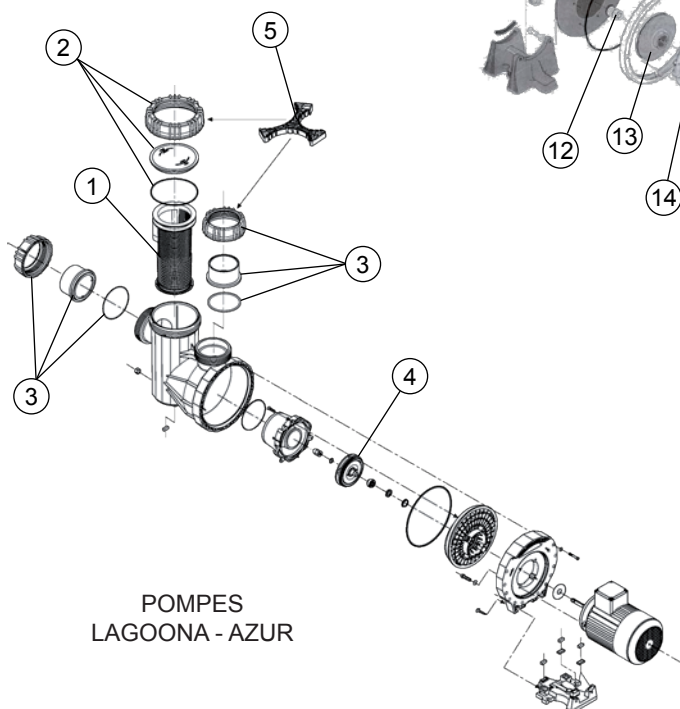
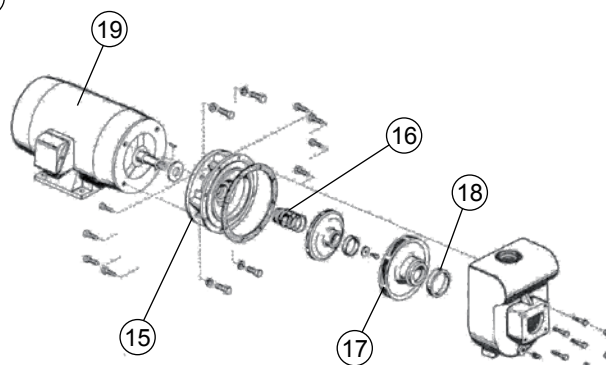
POMPES  
DURAGLASS - STARITEPOMPES  
LAGOONA - AZURPOMPE  
FONTE 22/32

Rep	Code	Pompes LAGOONA - AZUR	Prix H.T.
1	P0066143	Panier filtrant	82,00 €
2	P0066144	Couvercle transparent avec écrou et joint de couvercle	296,00 €
3	P0066145	Raccord union diamètre 110 mm	179,00 €
4	P0066148	Turbine diamètre 127 mm pour pompe AZUR 95/80	146,00 €
4	P0066149	Turbine diamètre 145 mm pour pompe AZUR 95/110	146,00 €
5	C0973305	Clé couvercle préfiltre et unions pompe LAGOONA	99,00 €
NR	P0006410	Carnet sanitaire réglementaire	86,70 €
Rep	Code	Pompes Duraglass 5P2R - Starite	Prix H.T.
7	P0069141	Lot couvercle avec joint	68,00 €
8	P0069146	Joint de couvercle pour 5 P2 RD - 5 P2 RF	30,00 €
9	C0690213	Panier préfiltre Duraglass	30,00 €
10	C0600426	Corps de préfiltre Duraglass	184,00 €
11	C1079519	Kit joint pompe Duraglass	53,00 €
12	P0069164	S/E de garniture	120,00 €
13	C0962944	Turbine 16m3/h Duraglass	56,00 €
13	C0962943	Turbine 19m3/h Duraglass	59,00 €
14	C0600460	Diffuseur 14 à 19m3/h Duraglass	68,00 €
NR	C0600476	Vis serrage turbine Duraglass	31,00 €
Rep	Code	Pompes fonte 22/32	Prix H.T.
NR	C0690248	Panier préfiltre fonte	34,00 €
NR	C0600467	Vis de purge vidange 1/4"	6,00 €
NR	C1079520	Kit joints pompe fonte 22/32	31,00 €
15	C0600463	Couronne étanchéité pompe fonte	200,00 €
16	C0600406	Garniture mécanique pompe fonte	300,00 €
17	C0600464	Distributeur turbine fonte	281,00 €
18	C0600404	Bague de distributeur turbine fonte	9,50 €
19	C0600420	Moteur fonte 22m3/h Tri	1 190,00 €
19	C0600429	Moteur fonte 32m3/h Tri	2 183,00 €

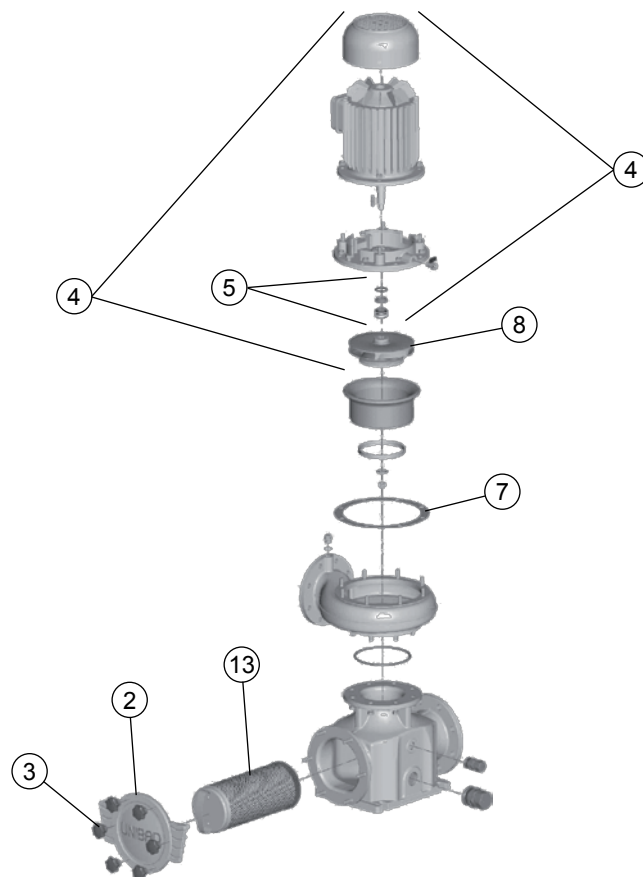

Rep	Code	Pompe Bermuda 2-3/FH 45 et pompes Bermuda 2/40X à 20/150X	Prix H.T.
2	C0945295	Joint torique de trappe 248 X 5 (Pour 5,5/80X à 20/125X2)	77,00 €
3	C0979231	Vis papillon fixation préfiltre (poignée étoile complète)	52,00 €
4	C0900324	Pompe en caisse 2/40X (Moteur + turbine accouplée)	S.C.
4	C0900334	Pompe en caisse 3/50X (Moteur + turbine accouplée)	S.C.
4	C0900344	Pompe en caisse 4/50X (Moteur + turbine accouplée)	S.C.
4	C0900354	Pompe en caisse 4/65X (Moteur + turbine accouplée)	S.C.
4	C0900364	Pompe en caisse 5,5/65X2 (Moteur + turbine accouplée)	S.C.
4	C0900374	Pompe en caisse 5,5/65X (Moteur + turbine accouplée)	S.C.
4	C0900384	Pompe en caisse 5,5/80X (Moteur + turbine accouplée)	5 883,00 €
4	C0900394	Pompe en caisse 7,5/100X (Moteur + turbine accouplée)	S.C.
4	C0900404	Pompe en caisse 10/100X (Moteur + turbine accouplée)	S.C.
4	C0900414	Pompe en caisse 10/125X (Moteur + turbine accouplée)	S.C.
4	C0900424	Pompe en caisse 15/125X3 (Moteur + turbine accouplée)	S.C.
4	C0900434	Pompe en caisse 15/125X (Moteur + turbine accouplée)	9 388,00 €
4	C0900444	Pompe en caisse 20/125X2 (Moteur + turbine accouplée)	S.C.
4	C0900454	Pompe en caisse 15/150X (Moteur + turbine accouplée)	S.C.
4	C0900464	Pompe en caisse 20/150X (Moteur + turbine accouplée)	S.C.
5	C0945202	Garniture mécanique Ø 24 (voir informations ci-dessous)	657,00 €
5	C0945203	Garniture mécanique Ø 28 (voir informations ci-dessous)	792,00 €
NR	C0945205	Joint torique de corps Ø 230 (pour 2 et 3/FH45 uniquement)	77,00 €
NR	C0945206	Joint torique de corps Ø 140 (pour 2 et 3/FH45 uniquement)	35,00 €
7	C0945207	Joint plat moteur/volute 221X274 (pour 2/40X)	47,00 €
7	C0945208	Joint plat moteur/volute 241X300 (pour 3/50X - 4/50X - 4/65X - 5,5/65X - 5,5/80X - 7,5/100X - 10/100X)	47,00 €
7	C0945209	Joint plat moteur/volute 270X329 (pour 5,5/65X2 - 10/125X - 15/125X3 - 15/125X)	48,00 €
NR	C0690634	Bombe peinture RAL 5010	53,00 €

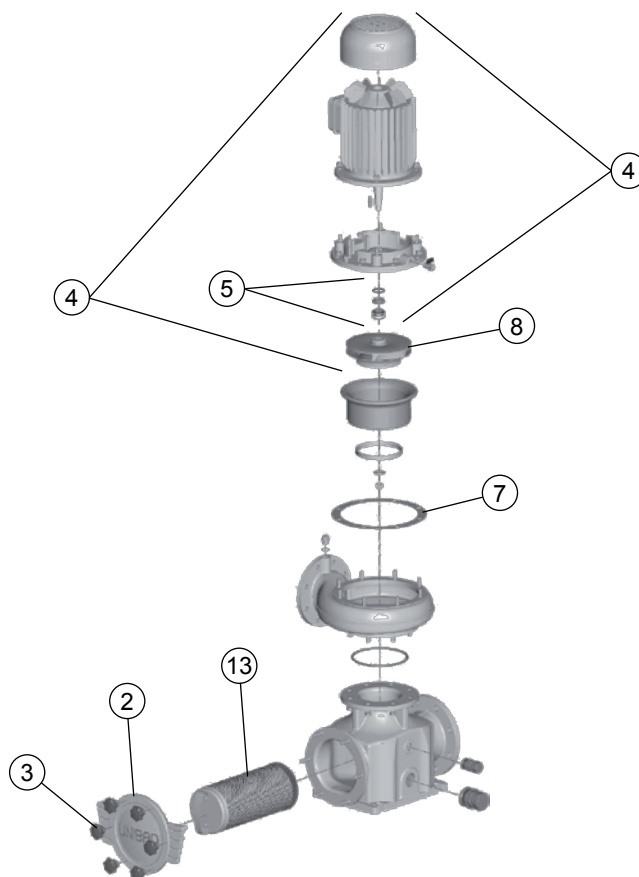

Rep	Code	Pompe Bermuda 2-3/FH 45 et Pompes Bermuda 2/40X à 20/150X	Prix H.T.
7	C0945210	Joint plat moteur/volute 280X360 (pour 20/125X2)	51,00 €
7	C0945211	Joint plat moteur/volute 250X309 (pour 15/150X)	44,00 €
7	C0945212	Joint plat moteur/volute 301X360 (pour 20/150X)	46,00 €
NR	C0900470	S/E manomètre amont (Mano+vanne+raccord+tube inox)	248,00 €
NR	C0900471	S/E manomètre aval (Mano+vanne+raccord)	152,00 €
NR	C0900484	Manomètre amont seul (A glycérine)	62,00 €
NR	C0900485	Manomètre aval seul (A glycérine)	62,00 €
NR	C0900486	Vanne isolement manomètre F/F 1/4" (A purge)	40,00 €
Rep	Code	Pompes Bermuda 40-221/0114X à 200-350/5504X	Prix H.T.
13	C9000355	Joint de panier préfiltre - le mètre	51,00 €
3	C0979231	Vis papillon fixation préfiltre (poignée étoile complète)	52,00 €
5	C0945202	Garniture mécanique Ø 24 (voir informations ci-dessous)	657,00 €
5	C0945203	Garniture mécanique Ø 28 (voir informations ci-dessous)	792,00 €
Rep	Code	Pompes Bermuda 40-221/0114X à 200-350/5504X	Prix H.T.
7	C0945207	Joint plat moteur/volute 221X274 (pour 2/40X)	47,00 €
7	C0945208	Joint plat moteur/volute 241X300 (pour 3/50X - 4/50X - 4/65X - 5,5/65X - 5,5/80X - 7,5/100X - 10/100X)	47,00 €
7	C0945209	Joint plat moteur/volute 270X329 (pour 5,5/65X2 - 10/125X - 15/125X3 - 15/125X)	48,00 €
7	C0945212	Joint plat moteur/volute 301X360 (pour 20/150X)	46,00 €
7	C0945211	Joint plat moteur/volute 250X309 (pour 15/150X)	44,00 €
NR	C0900470	S/E manomètre amont (Mano+vanne+raccord+tube inox)	248,00 €
NR	C0900471	S/E manomètre aval (Mano+vanne+raccord)	152,00 €
NR	C0900484	Manomètre amont seul (A glycérine)	62,00 €
NR	C0900485	Manomètre aval seul (A glycérine)	62,00 €
NR	C0900486	Vanne isolement manomètre F/F 1/4" (A purge)	40,00 €



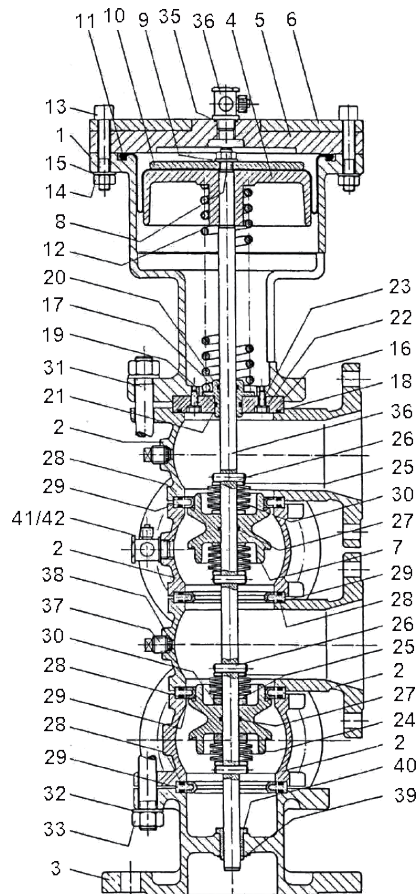
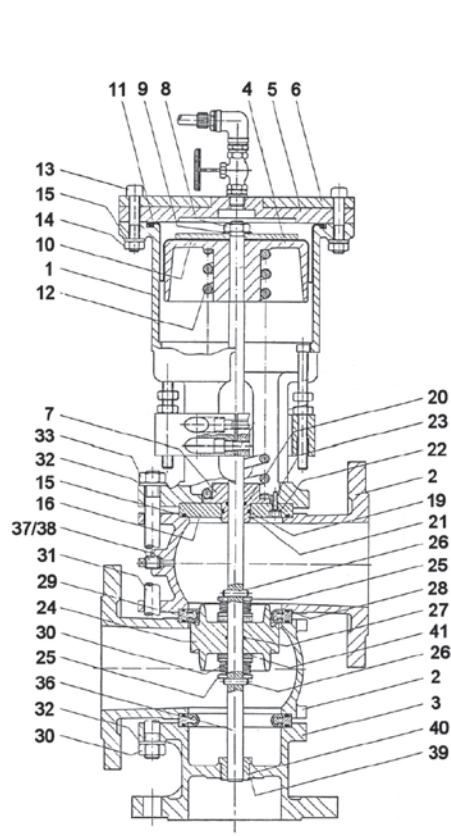

Rep	Code	Vannes BERMUDA 3 & 5 voies - Kit de maintenance	Prix H.T.
NR	C2000020	Kit membrane vanne 5 voies DN40 (repères 8 - 9 - 10 & 11)	357,00 €
NR	C2000022	Kit membrane vannes 3 & 5 voies DN65 (repères 8 - 9 - 10 & 11)	373,00 €
NR	C2000024	Kit membrane vannes 3 & 5 voies DN80 (repères 8 - 9 - 10 & 11)	309,00 €
NR	C2000025	Kit membrane vannes 3 & 5 voies DN125 (repères 8 - 9 - 10 & 11)	313,00 €
NR	C2000027	Kit membrane vannes 3 & 5 voies DN150 (repères 8 - 9 - 10 & 11)	370,00 €
NR	C2000006	Kit tête de commande 3 & 5 voies DN65 (Repères 5 - 8 à 15 - 34 & 35)	758,00 €
NR	C2000008	Kit tête de commande 3 & 5 voies DN80 (Repères 5 - 8 à 15 - 34 & 35)	1 026,00 €
NR	C2000012	Kit tête de commande 3 & 5 voies DN125 (Repères 5 - 8 à 15 - 34 & 35)	1 125,00 €
NR	C2000015	Kit tête de commande 3 & 5 voies DN150 (Repères 5 - 8 à 15 - 34 & 35)	1 239,00 €
NR	C2000054	Kit remise en état vanne 3 voies DN40 (Repères 16 à 23 - 25 à 30 - 39 - 40 & 41)	749,00 €
NR	C2000036	Kit remise en état vanne 3 voies DN65 (Repères 16 à 23 - 25 à 30 - 39 - 40 & 41)	467,00 €
NR	C2000038	Kit remise en état vanne 3 voies DN80 (Repères 16 à 23 - 25 à 30 - 39 - 40 & 41)	741,00 €
NR	C2000058	Kit remise en état vanne 5 voies DN80 (Rep 16 à 23 - 25 à 30 - 39 - 40 & 41)	1 113,00 €
NR	C2000042	Kit remise en état vanne 3 voies DN125 (Repères 16 à 23 - 25 à 30 - 39 - 40 & 41)	1 410,00 €
NR	C2000062	Kit remise en état vanne 5 voies DN125 (Rep 16 à 23 - 25 à 30 - 39 - 40 & 41)	2 073,00 €
NR	C2000045	Kit remise en état vanne 3 voies DN150 (Repères 16 à 23 - 25 à 30 - 39 - 40 & 41)	1 471,00 €
NR	C2000065	Kit remise en état vanne 5 voies DN150 (Rep 16 à 23 - 25 à 30 - 39 - 40 & 41)	2 111,00 €
NR	C2000082	Kit plateau guide piston 3 & 5 voies DN65 (Repères 16 à 23)	279,00 €
NR	C2000083	Kit plateau guide piston 3 & 5 voies DN80 (Repères 16 à 23)	329,00 €
NR	C2000084	Kit plateau guide piston 3 & 5 voies DN125 (Repères 16 à 23)	330,00 €
NR	C2000085	Kit plateau guide piston 3 & 5 voies DN150 (Repères 16 à 23)	350,00 €

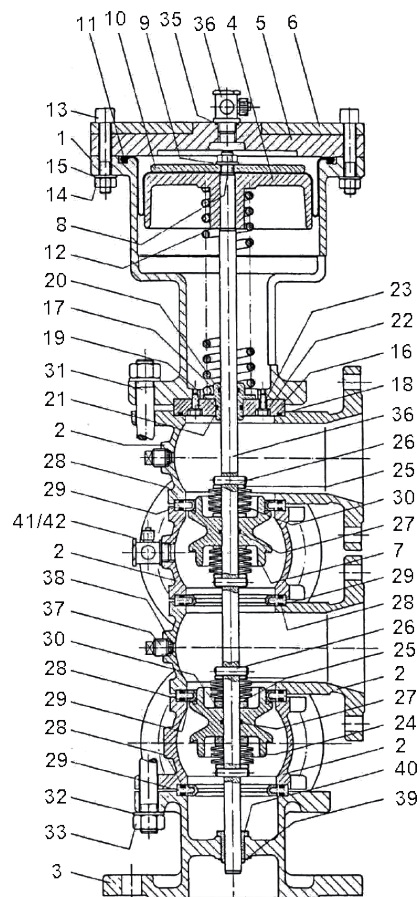
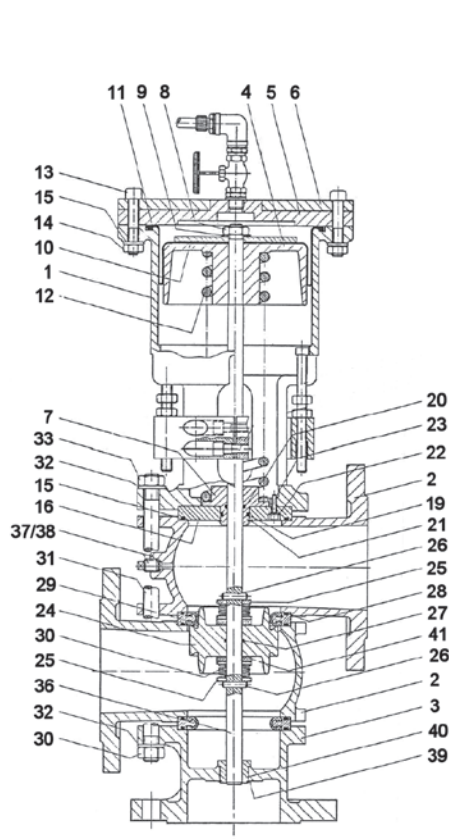

Rep	Code	Accessoires vannes BERMUDA 3 & 5 voies	Prix H.T.
1	C0945238	Corps de commande hydraulique	422,00 €
36	C0945247	Axe de vanne (Pour vanne 5 voies)	109,00 €
36	C2000093	Axe de vanne (Pour vanne 3 voies)	139,00 €
NR	C0900007	Contrebride spéciale raccord DN 65	164,00 €
NR	C0900041	Joint de contrebride spéciale DN 65	24,00 €
36	C0945627	Axe de vanne (Pour vanne 3 voies)	150,00 €
36	C0945358	Axe de vanne (Pour vanne 5 voies)	225,00 €
36	C0945111	Axe de vanne (Pour vanne 3 voies)	164,00 €
36	C1070467	Axe de vanne (Pour vanne 5 voies)	262,00 €
1	C0945669	Corps de commande hydraulique	960,00 €
36	C0945306	Axe de vanne (Pour vanne 3 voies)	257,00 €
36	C0600228	Axe de vanne (Pour vanne 5 voies)	313,00 €
NR	C0690457	Electrovanne 3 voies pilotage 1/4" 230V	243,00 €
NR	C0690927	Vanne laiton isolement 1/4" FF	16,00 €
NR	C0690351	Pâte silicone B 431 pot 1kg (Graissage joints et membrane)	277,00 €

Rep	Code	Tubes et raccords divers	Prix H.T.
NR	C0690661	Tube PE 4/6	2,00 €
NR	P0090510	Tube PE 6 x 8 bleu pour acide soude	5,00 €
NR	C0690654	Tube PE noir 6/8	7,00 €
NR	P0090512	Tube PE blanc 6X8	5,00 €
NR	P0090363	Tube polyéthylène 1/4" blanc	2,00 €
NR	C0945105	Tube PE blanc 8/10	11,00 €
NR	P0096832	Tube PE blanc 8X11	12,00 €
NR	C0921345	Tube PE blanc 10X12	15,00 €
NR	P0028212	Tube souple PTFE Ø 4/6	18,00 €
NR	P0999867	Tube PTFE diamètre 6/8 naturel (le mètre)	19,00 €
NR	P0900104	Tube PTFE blanc 8X10	31,00 €
NR	P0079624	Tuyau rilsan noir 2/4	3,00 €
NR	P0090502	Tuyau rilsan noir 4/6	2,00 €
NR	P0090010	Tuyau rilsan noir 6/8	5,00 €
NR	P0014892	Tuyau rilsan gris 6/8 (le mètre)	6,00 €
NR	P0090364	Tube rilsan blanc 3/8" (diam. 9,52)	6,00 €
NR	P0090365	Tube rilsan 11X14	22,00 €
NR	P0090008	Tuyau rilsan noir 8/10	5,00 €
NR	P0090012	Tube rilsan noir 10X12	6,00 €
NR	C0260110	Tube rilsan 10/12 le mètre (Pour saumure anciens Reflex)	10,00 €
NR	P0090365	Tube rilsan 11X14	22,00 €
NR	P0041371	Tube cristal 10X14	7,00 €
NR	P0090366	Tube souple cristal 12X16	5,00 €
NR	P0014881	Tube PVC souple 15X21 le mètre (pour trop plein)	8,00 €
NR	P0014891	Tube PVC souple 18X24 noir pour égout (le mètre)	9,50 €
NR	P0014888	Tube PVC cristal 20X27 le mètre (Pour égout)	10,00 €
NR	P0025510	Tuyau vinyl 6/12	16,00 €
NR	P0025518	Tube PVC Tricocclair 12X18	15,00 €
NR	P0048169	Tube armé souple P5 19 x 27	15,00 €
NR	P0048170	Tube armé souple P5 16 x 22,5	12,00 €
NR	P0048167	Tube armé souple 25 x 34	16,00 €
NR	P0959534	Tube PVC Tricocclair 40X52	48,00 €
NR	C0310025	Tube PVC Tricocclair 50X64	66,00 €
NR	C8023037	Tube PE bleu 4/6 (1 rouleau de 10 mètres)	31,00 €

Rep	Code	Raccords divers	Prix H.T.
NR	C2060141	Lot de 3 raccords 4/6 et 3 raccords 6/8 pour canne injection C8023038/C8023051/P0028032	31,00 €
NR	C9999993	Union double PVDF 4/6	19,00 €
NR	C0690694	Raccord droit PA 1/8" M 4/6	13,00 €
NR	P0980248	Raccord droit PA 1/8" M-6X8	16,00 €
NR	P0040206	Raccord droit PA 1/4" M-4X6	18,00 €
NR	C0900521	Raccord droit M 1/4" – tube 6/8	19,00 €
NR	C0900520	Raccord droit M 1/4" – tube 8/10	22,00 €
NR	C0690984	Raccord droit PA 3/8" M-tube 9,52	23,00 €
NR	P0045608	Raccord droit PA 3/8" M-10X12	26,00 €
NR	C0921544	Raccord droit PA 1/2" M-10X12	29,00 €
NR	P0902313	Raccord droit PVDF 1/4" M-4x6	52,00 €
NR	P0940260	Raccord droit PVDF 1/4" M-6x8	54,00 €
NR	P0993354	Raccord droit PVDF 3/8" M-4X6	56,00 €
NR	P0916297	Raccord droit PVDF 1/2" M-4X6	65,00 €
NR	P0999866	Raccord droit PVDF 1/2" M-6X8	67,00 €
NR	P0850156	Raccord droit PVDF 1/2" M-8X10	77,00 €
NR	C0260079	Raccord soudé gris PA 1/8" M-4X6	2,00 €
NR	C0700007	Coude raccord 1/8" pour tube pilote (avec joint)	25,00 €
NR	P0045610	Coude orientable M 1/4" - 6/8	9,00 €
NR	P0090501	Coude M 1/4" - 4/6 Noir	5,00 €
NR	P0090504	Coude M 1/8" - 4/6 Noir	5,00 €
NR	P0090160	Coude M 1/4" - 6/8 Noir	4,00 €
NR	P0090516	Coude PVDF 6/8 - 1/4"	32,00 €
NR	C0260251	Té PA 4/6	12,00 €
NR	C0612118	Té égal 4/6 PVDF	47,00 €
NR	P0079622	Té égal pour tube 2/4	15,00 €
NR	P0090505	Té 4/6 - 4/6 - 4/6 Noir	9,00 €
NR	P0090500	Té M 4/6 - 1/4" - 4/6 Noir	5,00 €
NR	P0090507	Té M 4/6 - 1/8" - 4/6 Noir	5,00 €
NR	P0090162	Té M 6/8 - 1/4" - 6/8 Noir	5,00 €
NR	P0090164	Té 6/8 - 6/8 - 6/8 Noir	14,00 €
NR	P0079623	Embout M 1/4" pour tube 2/4	14,00 €
NR	P0090506	Embout M 1/4" - 4/6 Noir	4,00 €
NR	P0090161	Embout M 1/4" - 6/8 Noir	3,00 €
NR	P0090515	Embout PVDF 6/8 - 1/4"	30,00 €
NR	P0079621	Embout M 1/8" pour tube 2/4	12,00 €
NR	P0090503	Embout M 1/8" - 4/6 Noir	3,00 €
NR	P0090163	Embout M 1/8" - 6/8 Noir	5,00 €
NR	P0090271	Bouchon mâle PVC 1/8"	3,00 €
NR	P0090278	Bouchon mâle PVC 1/4"	3,00 €
NR	P0041721	Bouchon PVC 3/8" mâle	6,00 €
NR	P0041722	Bouchon PVC 1/2" mâle	5,00 €
NR	P0041723	Bouchon PVC 3/4" mâle	11,00 €
NR	P0041724	Bouchon PVC 1" mâle	11,00 €
NR	P0041726	Bouchon PVC 1" 1/2 mâle	13,00 €
NR	P0041727	Bouchon PVC 2" mâle	15,00 €
NR	P0989237	Clapet PVDF 4X6	167,00 €
NR	C0945612	Clapet PVDF 6X8	178,00 €
NR	C0900524	Robinet réglage PVDF 4X6	335,00 €

Rep	Code	Main d'œuvre et déplacements (secteur résidentiel & tertiaire)	Prix H.T.
NR	P00MOHCT	Main d'œuvre horaire - Déplacement non compris	80,00 €
NR	P00MODJCT	Forfait demi-journée - Déplacement compris	379,00 €
NR	P00MOJCT	Forfait journalier - Déplacement compris	657,00 €
NR	P00MOFOR	Autre forfait	
Rep	Code	Main d'œuvre et déplacements (secteur industrie & piscine)	Prix H.T.
NR	P00MOHPE	Main d'œuvre horaire - Déplacement non compris	107,00 €
NR	P00MODJPE	Forfait demi-journée - Déplacement compris	475,00 €
NR	P00MOJPE	Forfait journalier - Déplacement compris	850,00 €
NR	P00MOHPT	Main d'œuvre horaire - Déplacement non compris	107,00 €
NR	P00MODJPT	Forfait demi-journée - Déplacement compris	475,00 €
NR	P00MOJPT	Forfait journalier - Déplacement compris	850,00 €
NR	P00MOJEX	Forfait journalier «EXPERT» - Déplacement compris	1 173,00 €
Rep	Code	Déplacements	Prix H.T.
NR	P00DEPLA	Forfait déplacement	100,00 €
Rep	Code	Heure contrat (déplacements non compris)	Prix H.T.
NR		Main d'œuvre horaire (secteur résidentiel & tertiaire)	69,50 €
NR		Main d'œuvre horaire (secteur industrie & piscine)	99,00 €
Rep	Code	Prestations	Prix H.T.
NR	P00FOANCH	Forfait intervention chimiste	
NR	P00FODES	Forfait nettoyage et désinfection	
NR	P00FOMESARES	Forfait mise en service ARES (1 journée)	1 440,00 €
Rep	Code	Mise en état de fonctionnement (tarifs spécifique en fonction du matériel)	Prix H.T.
NR	P00MESCT	Secteur résidentiel & tertiaire	
NR	P00MESPE	Secteur industrie	
NR	P00MESPT	Secteur piscine	
Rep	Code	Majoration de tarif pour déplacement et travaux en dehors des plages habituelles de travail	Prix H.T.
NR	Samedi	Jour de 8h00 à 18h00	50%
NR		Jour de 18h00 à 21h00 et de 5h00 à 8h00	50%
NR		Nuit de 21h00 à 5h00	100%
NR	Dimanche	Jour de 8h00 à 18h00	100%
NR		Jour de 18h00 à 21h00 et de 5h00 à 8h00	100%
NR		Nuit de 21h00 à 5h00	150%
NR	Jours fériés	Jour de 8h00 à 18h00	100%
NR		Jour de 18h00 à 21h00 et de 5h00 à 8h00	100%
NR		Nuit de 21h00 à 5h00	150%
NR	Jours ouvrés	Jour de 18h00 à 21h00 et de 5h00 à 8h00	25%
NR		Nuit de 21h00 à 5h00	50%
Rep	Code	Intervention urgente (24H) demandée par le client (hors accord contractuel)	Prix H.T.
NR		Majoration sur les tarifications ci-dessus	25%
Rep	Code	Prestations et vérification des appareils de mesure	Prix H.T.
NR	<b>TOC 600 : Matériel de mesure - Produits associés - Main d'œuvre - Rédaction rapport vérification - Déplacement non inclus</b>		
NR	P0099640	Si prestation unique	2 322,00 €
NR	P0099647	Si prestation incluse dans un contrat comprenant d'autres prestations	1 836,00 €
NR	<b>TOC 600 : Pièces de rechange non incluses dans la prestation</b>		
NR	P0977291	Lampe UV + filtre à air - Fréquence à chaque intervention d'étalonnage.	1 041,00 €
NR	<b>Analyse ozone ORBISPHERE/HACH : Matériel de mesure -Produits associés - M.O. - Rédaction rapport vérification - Déplacement non inclus</b>		
NR	P0099641	Etalonnage à l'air	695,00 €
NR	P0099648	Etalonnage par mesure comparative	662,00 €
NR	P0099642	Sonde T° 3 points : Matériel - M.O. - Rédaction rapport vérification - Déplacement non inclus	260,00 €
NR	P0099643	Sonde Pression. : Matériel - M.O. - Rédac. rapport vérification - Déplacement non inclus	231,00 €
NR	P0099644	Débit : Matériel - M.O. - Rédaction rapport vérification - Déplacement non inclus	231,00 €
NR	P0099645	Conductivité : Matériel - M.O. - Rédaction rapport vérification - Déplacement non inclus	231,00 €
NR	P0099646	pH / Redox / Chlore : Matériel - M.O. - Rédac. rapport vérification - Déplacement non inclus	173,00 €
NR	<b>Analyseur CL17</b>		
NR	P0099639	Si prestation unique	855,00 €
NR	P0099638	Si prestation incluse dans un contrat comprenant d'autres prestations	780,00 €
NR	P0975757	Kit entretien pré-assemblé (repères de 1 à 12)	300,00 €



CODE	Prix H.T.	Page	C0120610	80,00 €	47	C0261553	110,00 €	71	C0600603	511,00 €	115	C0661025	93,00 €	62
C0001120	828,00 €	49	C0120612	36,00 €	47	C0261556	44,00 €	71	C0600606	112,00 €	115	C0661025	93,00 €	67
C0001121	828,00 €	49	C0120903	167,00 €	61	C0261557	32,00 €	71	C0600608	427,00 €	115	C0661025	93,00 €	69
C0001122	417,00 €	49	C0120903	167,00 €	67	C0261562	13,00 €	71	C0600610	1 024,00 €	115	C0690066	287,00 €	91
C0001123	413,00 €	49	C0220288	120,00 €	93	C0261563	31,00 €	71	C0600611	1 256,00 €	115	C0690213	30,00 €	122
C0001125	1 257,00 €	46	C0220292	120,00 €	93	C0261564	27,00 €	71	C0600618	1 840,00 €	115	C0690248	34,00 €	122
C0001130	1 248,00 €	60	C0260050	103,00 €	74	C0261565	27,00 €	71	C0600625	313,00 €	115	C0690264	987,00 €	121
C0001131	1 248,00 €	60	C0260050	103,00 €	74	C0261566	112,00 €	71	C0600630	610,00 €	115	C0690265	1 270,00 €	121
C0003892	28,50 €	10	C0260050	103,00 €	75	C0261567	41,00 €	71	C0600634	112,00 €	115	C0690266	347,00 €	121
C0003893	24,00 €	10	C0260052	103,00 €	74	C0261569	29,00 €	71	C0610813	1 691,00 €	59	C0690317	135,00 €	69
C0003894	28,00 €	10	C0260052	103,00 €	74	C0261570	39,00 €	71	C0610865	187,00 €	115	C0690351	277,00 €	126
C0003900	111,00 €	28	C0260053	115,00 €	74	C0261602	213,00 €	70	C0611500	17,00 €	83	C0690418	70,00 €	85
C0007481	21,50 €	83	C0260053	115,00 €	74	C0261603	210,00 €	70	C0611525	26,00 €	83	C0690418	70,00 €	86
C0007482	116,05 €	83	C0260053	115,00 €	74	C0261606	220,00 €	70	C0612118	47,00 €	97	C0690457	243,00 €	121
C0011802	62,00 €	44	C0260060	156,00 €	64	C0261610	220,00 €	70	C0612118	47,00 €	128	C0690457	243,00 €	126
C0012326	390,00 €	44	C0260074	76,00 €	75	C0261616	878,00 €	71	C0612119	46,00 €	97	C0690615	590,00 €	115
C0014881	31,00 €	27	C0260076	132,00 €	63	C0262010	1 185,00 €	79	C0615782	927,00 €	59	C0690618	43,00 €	115
C0020913	112,00 €	28	C0260076	132,00 €	64	C0262010	1 185,00 €	79	C0615807	292,00 €	59	C0690634	53,00 €	34
C0023251	844,00 €	76	C0260076	132,00 €	68	C0262020	1 043,00 €	78	C0615808	331,00 €	59	C0690634	53,00 €	74
C0023251	844,00 €	78	C0260079	2,00 €	64	C0262020	1 043,00 €	79	C0615808	331,00 €	75	C0690634	53,00 €	75
C0023251	844,00 €	78	C0260079	2,00 €	65	C0262030	2 206,00 €	79	C0617308	22,00 €	8	C0690634	53,00 €	75
C0023251	844,00 €	78	C0260079	2,00 €	66	C0262030	2 206,00 €	79	C0617308	22,00 €	8	C0690634	53,00 €	121
C0023251	844,00 €	79	C0260079	2,00 €	128	C0262736	1 615,00 €	63	C0617308	22,00 €	9	C0690634	53,00 €	123
C0023251	844,00 €	79	C0260082	90,00 €	75	C0262736	1 615,00 €	68	C0617308	22,00 €	13	C0690654	7,00 €	121
C0026232	28,00 €	32	C0260086	100,00 €	75	C0262737	1 627,00 €	63	C0617308	22,00 €	14	C0690654	7,00 €	127
C0026232	28,00 €	61	C0260086	100,00 €	75	C0262737	1 627,00 €	68	C0617308	22,00 €	17	C0690661	2,00 €	99
C0029050	1 960,00 €	94	C0260091	127,00 €	75	C0262738	1 635,00 €	63	C0617313	47,00 €	8	C0690661	2,00 €	101
C0029050	1 960,00 €	95	C0260091	127,00 €	75	C0262740	384,00 €	74	C0617313	47,00 €	9	C0690661	2,00 €	127
C0047714	1 440,00 €	102	C0260100	744,00 €	33	C0262741	656,00 €	74	C0617313	47,00 €	13	C0690693	64,00 €	118
C0048100	1 240,00 €	100	C0260109	93,00 €	75	C0262742	656,00 €	74	C0617313	47,00 €	14	C0690694	13,00 €	128
C0050023	453,00 €	70	C0260109	93,00 €	75	C0262742	656,00 €	75	C0617313	47,00 €	16	C0690703	176,00 €	118
C0050026	821,00 €	70	C0260110	10,00 €	127	C0262743	852,00 €	74	C0617313	47,00 €	17	C0690704	28,00 €	118
C0071026	100,00 €	87	C0260158	691,00 €	32	C0262743	852,00 €	75	C0617314	56,00 €	9	C0690729	20,00 €	97
C0071031	439,00 €	90	C0260161	92,00 €	33	C0262744	1 449,00 €	74	C0617406	28,00 €	91	C0690927	16,00 €	126
C0071033	453,00 €	90	C0260181	113,00 €	69	C0262744	1 449,00 €	75	C0617434	46,00 €	17	C0690984	23,00 €	128
C0071036	447,00 €	90	C0260186	21,00 €	63	C0262745	1 913,00 €	74	C0617458	115,00 €	20	C0699950	63,00 €	63
C0071036	447,00 €	92	C0260186	21,00 €	64	C0262745	1 913,00 €	75	C0617460	10,00 €	20	C0699950	63,00 €	64
C0071050	44,00 €	104	C0260193	249,00 €	66	C0262746	2 690,00 €	74	C0617463	104,00 €	20	C0699950	63,00 €	65
C0071050	44,00 €	104	C0260194	71,00 €	69	C0262746	2 690,00 €	75	C0617602	491,00 €	93	C0699950	63,00 €	68
C0071070	191,00 €	34	C0260195	5 106,00 €	66	C0262747	3 915,00 €	74	C0617603	211,00 €	93	C0699952	111,00 €	74
C0071070	191,00 €	66	C0260196	84,00 €	69	C0262748	8 740,00 €	75	C0617604	47,00 €	93	C0699952	111,00 €	75
C0071073	270,00 €	32	C0260197	24,00 €	69	C0310010	268,00 €	118	C0620000	43,00 €	46	C0699957	380,00 €	63
C0071086	513,00 €	64	C0260202	118,00 €	64	C0310025	66,00 €	127	C0620000	43,00 €	74	C0699957	380,00 €	64
C0071090	288,00 €	34	C0260229	89,00 €	64	C0311001	830,00 €	118	C0620006	289,00 €	78	C0699957	380,00 €	68
C0071090	288,00 €	69	C0260230	88,00 €	33	C0311002	970,00 €	118	C0620007	209,00 €	76	C0699961	87,00 €	63
C0071092	587,00 €	69	C0260230	88,00 €	69	C0311003	1 520,00 €	118	C0620007	209,00 €	78	C0699961	87,00 €	64
C0090110	19,00 €	84	C0260251	12,00 €	74	C0311004	2 310,00 €	118	C0620007	209,00 €	78	C0699961	87,00 €	65
C0090111	177,00 €	84	C0260251	12,00 €	75	C0311101	83,00 €	118	C0620008	274,00 €	76	C0699961	87,00 €	68
C0090115	536,00 €	84	C0260251	12,00 €	75	C0311103	49,00 €	118	C0620010	42,00 €	48	C0700000	129,00 €	33
C0090116	152,00 €	84	C0260251	12,00 €	128	C0415303	4 150,00 €	101	C0620010	42,00 €	49	C0700000	129,00 €	64
C0090349	22,00 €	104	C0260275	4 413,00 €	33	C0415309	696,00 €	101	C0620018	12,00 €	39	C0700000	129,00 €	65
C0090350	288,00 €	105	C0260279	4 842,00 €	33	C0415310	2 630,00 €	102	C0620018	12,00 €	40	C0700005	97,00 €	63
C0090351	466,00 €	105	C0260280	6 105,00 €	33	C0415311	1 203,72 €	101	C0620018	12,00 €	41	C0700005	97,00 €	64
C0120105	87,00 €	69	C0260401	5 193,00 €	33	C0415311	1 203,72 €	102	C0620018	12,00 €	43	C0700005	97,00 €	68
C0120109	39,00 €	62	C0260402	6 236,00 €	33	C0415315	2 180,00 €	102	C0620018	12,00 €	46	C0700006	114,00 €	63
C0120110	791,00 €	69	C0261012	866,00 €	70	C0415316	2 225,00 €	102	C0620018	12,00 €	48	C0700006	114,00 €	64
C0120111	1 276,00 €	69	C0261013	1 262,00 €	70	C0600002	89,00 €	118	C0620018	12,00 €	49	C0700006	114,00 €	65
C0120112	1 254,00 €	69	C0261026	252,00 €	71	C0600003	23,00 €	118	C0620018	12,00 €	52	C0700006	114,00 €	68
C0120113	1 910,00 €	69	C0261027	288,00 €	71	C0600004	44,00 €	118	C0620018	12,00 €	53	C0700007	25,00 €	34
C0120133	1 692,00 €	62	C0261030	80,00 €	70	C0600005	50,00 €	118	C0620018	12,00 €	54	C0700007	25,00 €	64
C0120134	1 731,00 €	62	C0261031	80,00 €	70	C0600006	22,00 €	118	C0620018	12,00 €	60	C0700007	25,00 €	66
C0120135	3 524,00 €	64	C0261042	71,00 €	71	C0600042	110,00 €	118	C0620020	220,00 €	48	C0700007	25,00 €	128
C0120141	2 811,00 €	62	C0261043	71,00 €	71	C0600043	120,00 €	118	C0620020	220,00 €	49	C0700008	127,00 €	65
C0120142	1 048,00 €	62	C0261044	71,00 €	71	C0600044	130,00 €	118	C0620021	18,00 €	48	C0700015	47,00 €	65
C0120143	2 849,00 €	62	C0261050	39,00 €	71	C0600214	6,00 €	121	C0620023	30,00 €	38	C0700018	329,00 €	33
C0120144	1 082,00 €	62	C0261066	211,00 €	71	C0600228	313,00 €	126	C0620023	30,00 €	39	C0700018	329,00 €	63
C0120311	264,00 €	76	C0261222	953,00 €	70	C0600260	23,00 €	101	C0620023	30,00 €	40	C0700018	329,00 €	64
C0120315	307,00 €	76	C0261223	953,00 €	70	C0600261	24,00 €	101	C0620023	30,00 €	43	C0700018	329,00 €	65
C0120321	303,00 €	76	C0261226	1 079,00 €	70	C0600262	427,00 €	101	C0620023	30,00 €	44	C0700018	329,00 €	68
C0120325	342,00 €	76	C0261230	1 079,00 €	70	C0600404	9,50 €	122	C0620023	30,00 €	46	C0700019	173,00 €	33
C0120505	28,00 €	115	C0261500	806,00 €	71	C0600406	300,00 €	122	C0620023	30,00 €	48	C0700019	173,00 €	63
C0120541	19,00 €	10	C0261501	806,00 €	71	C0600420	1 190,00 €	122	C0620023	30,00 €	54	C0700019	173,00 €	64
C0120549	20,00 €	17	C0261529	41,00 €	71	C0600426	184,00 €	122	C0620026	49,00 €	48	C0700019	173,00 €	65
C0120600	102,00 €	47	C0261532	310,00 €	70	C0600429	2 183,00 €	122	C0620050	404,00 €	78	C0700019	173,00 €	68
C0120601	22,00 €	47	C0261533	313,00 €	70	C0600434	56,00 €	21	C0630022	230,00 €	103	C0700020	173,00 €	33
C0120602	87,00 €	47	C0261534	1 160,00 €	70	C0600460	68,00 €	122	C0630032	362,00 €	103	C0700020	173,00 €	63
C0120603	35,00 €	47	C0261538	1 929,00 €	70	C0600								



C0700033	70,00 €	66	C0945210	51,00 €	124	C0973305	99,00 €	122	C1079502	492,00 €	101	P0001110	81,00 €	42
C0700036	23,00 €	33	C0945211	44,00 €	124	C0974000	53,00 €	101	C1079503	724,00 €	101	P0001110	81,00 €	76
C0700036	23,00 €	66	C0945211	44,00 €	124	C0974010	266,00 €	91	C1079504	36,00 €	102	P0001124	1 301,00 €	38
C0700037	265,00 €	33	C0945212	46,00 €	124	C0974021	53,00 €	101	C1079505	299,00 €	102	P0001124	1 301,00 €	39
C0700037	265,00 €	66	C0945212	46,00 €	124	C0975119	579,00 €	101	C1079506	304,00 €	102	P0001124	1 301,00 €	40
C0700040	212,00 €	33	C0945223	117,00 €	9	C0975175	48,00 €	101	C1079507	549,00 €	102	P0001124	1 301,00 €	41
C0700040	212,00 €	66	C0945224	31,00 €	9	C0975195	314,00 €	101	C1079508	360,00 €	99	P0001125	1 301,00 €	38
C0700042	23,00 €	33	C0945238	422,00 €	126	C0975520	2 048,00 €	115	C1079508	360,00 €	101	P0001125	1 301,00 €	39
C0700042	23,00 €	66	C0945247	109,00 €	126	C0975528	67,00 €	71	C1079509	57,00 €	99	P0001125	1 301,00 €	40
C0700049	212,00 €	33	C0945258	24,00 €	32	C0975766	21,00 €	117	C1079509	57,00 €	101	P0001125	1 301,00 €	41
C0700049	212,00 €	66	C0945259	31,00 €	32	C0975952	150,00 €	117	C1079516	33,00 €	121	P0001130	438,00 €	41
C0700052	122,00 €	66	C0945273	19,00 €	74	C0975977	113,00 €	105	C1079517	16,00 €	121	P0001130	438,00 €	43
C0700061	22,00 €	33	C0945274	12,00 €	74	C0975977	113,00 €	105	C1079518	651,00 €	121	P0001131	87,00 €	39
C0700061	22,00 €	64	C0945292	18,00 €	21	C0976975	4 850,00 €	102	C1079519	53,00 €	122	P0001131	87,00 €	40
C0700061	22,00 €	65	C0945295	77,00 €	123	C0977036	9 655,00 €	102	C1079520	31,00 €	122	P0001131	87,00 €	41
C0700062	475,00 €	33	C0945303	151,00 €	32	C0979048	55,00 €	71	C1150210	40,00 €	13	P0001131	87,00 €	43
C0700062	475,00 €	65	C0945303	151,00 €	61	C0979231	52,00 €	123	C1150210	40,00 €	14	P0001131	87,00 €	46
C0700101	379,00 €	33	C0945303	151,00 €	62	C0979231	52,00 €	124	C1150223	51,00 €	9	P0001131	87,00 €	48
C0700101	379,00 €	65	C0945303	151,00 €	67	C0985600	454,48 €	71	C1189334	73,00 €	21	P0001131	87,00 €	49
C0700101	379,00 €	75	C0945306	257,00 €	126	C0985601	448,00 €	71	C2000006	758,00 €	125	P0001131	87,00 €	60
C0710101	5 302,00 €	66	C0945358	225,00 €	126	C0988084	56,00 €	15	C2000008	1 026,00 €	125	P0001132	495,00 €	41
C0900007	164,00 €	126	C0945365	11,00 €	93	C0988084	56,00 €	16	C2000012	1 125,00 €	125	P0001132	495,00 €	43
C0900041	24,00 €	126	C0945366	71,00 €	93	C0988084	56,00 €	19	C2000015	1 239,00 €	125	P0001137	1 301,00 €	46
C0900384	5 883,00 €	123	C0945382	569,00 €	115	C0989954	42,00 €	70	C2000020	357,00 €	125	P0001139	478,00 €	44
C0900434	9 388,00 €	123	C0945566	58,00 €	104	C0989967	124,00 €	70	C2000022	373,00 €	125	P0001146	1 370,00 €	43
C0900470	248,00 €	124	C0945566	58,00 €	105	C0991317	77,00 €	115	C2000024	309,00 €	125	P0001147	1 370,00 €	43
C0900470	248,00 €	124	C0945568	362,00 €	32	C0991318	70,00 €	115	C2000025	313,00 €	125	P0001150	910,00 €	50
C0900471	152,00 €	124	C0945589	7,00 €	104	C0997072	592,00 €	85	C2000027	370,00 €	125	P0001151	910,00 €	50
C0900471	152,00 €	124	C0945612	178,00 €	128	C1070467	262,00 €	126	C2000036	467,00 €	125	P0001329	193,00 €	72
C0900484	62,00 €	124	C0945627	150,00 €	126	C1079464	60,00 €	115	C2000038	741,00 €	125	P0001338	192,00 €	72
C0900484	62,00 €	124	C0945652	10,00 €	66	C1079465	46,00 €	9	C2000042	1 410,00 €	125	P0001400	530,00 €	76
C0900485	62,00 €	124	C0945669	960,00 €	126	C1079466	67,00 €	9	C2000045	1 471,00 €	125	P0001400	530,00 €	77
C0900485	62,00 €	124	C0945679	18,00 €	70	C1079466	67,00 €	117	C2000054	749,00 €	125	P0001402	177,00 €	56
C0900486	40,00 €	124	C0945682	31,00 €	118	C1079468	61,00 €	17	C2000058	1 113,00 €	125	P0001404	1 550,00 €	77
C0900486	40,00 €	124	C0945738	227,00 €	101	C1079470	48,00 €	17	C2000062	2 073,00 €	125	P0001405	1 800,00 €	77
C0900514	26,00 €	121	C0945812	244,00 €	99	C1079474	52,00 €	33	C2000065	2 111,00 €	125	P0001406	2 690,00 €	77
C0900520	22,00 €	121	C0945812	244,00 €	101	C1079474	52,00 €	65	C2000082	279,00 €	125	P0001552	780,00 €	77
C0900520	22,00 €	128	C0945825	1 174,00 €	101	C1079475	46,00 €	33	C2000083	329,00 €	125	P0001554	769,00 €	76
C0900521	19,00 €	128	C0945826	698,00 €	101	C1079475	46,00 €	65	C2000084	330,00 €	125	P0001554	769,00 €	77
C0900524	335,00 €	128	C0945827	162,00 €	101	C1079475	46,00 €	75	C2000085	350,00 €	125	P0001555	1 140,00 €	77
C0901123	2 472,00 €	101	C0945828	1 738,00 €	101	C1079476	51,00 €	48	C2000093	139,00 €	126	P0001570	1 446,00 €	77
C0902031	1 868,00 €	121	C0945835	40,78 €	99	C1079476	51,00 €	49	C2060105	88,00 €	91	P0001571	3 197,00 €	77
C0906494	484,00 €	117	C0945835	40,78 €	101	C1079476	51,00 €	60	C2060141	31,00 €	128	P0001571	3 197,00 €	79
C0915692	52,00 €	90	C0945835	40,78 €	101	C1079477	152,00 €	76	C2060307	24,00 €	115	P0001681	2 912,00 €	73
C0921269	282,00 €	121	C0945859	2,00 €	27	C1079477	152,00 €	78	C2060336	18,00 €	9	P0001682	3 682,00 €	73
C0921345	15,00 €	127	C0945862	39,00 €	103	C1079477	152,00 €	78	C2060398	53,00 €	13	P0001684	4 857,00 €	73
C0921544	29,00 €	128	C0945901	519,00 €	116	C1079477	152,00 €	78	C2060398	53,00 €	14	P0001687	5 670,00 €	73
C0921619	291,00 €	106	C0945916	274,00 €	103	C1079477	152,00 €	79	C2060398	53,00 €	16	P0001687	5 670,00 €	73
C0921619	291,00 €	115	C0945916	274,00 €	103	C1079479	146,00 €	33	C2060399	53,00 €	13	P0001688	6 920,00 €	73
C0921619	291,00 €	116	C0945930	32,00 €	61	C1079479	146,00 €	61	C2060399	53,00 €	14	P0001688	6 920,00 €	73
C0921706	29,00 €	106	C0945930	32,00 €	62	C1079479	146,00 €	62	C2060403	37,00 €	14	P0001691	3 310,00 €	73
C0921706	29,00 €	115	C0945930	32,00 €	67	C1079479	146,00 €	63	C2609121	31,00 €	91	P0001692	4 250,00 €	73
C0921706	29,00 €	116	C0945935	33,00 €	61	C1079479	146,00 €	64	C6084047	39,00 €	17	P0001693	5 320,00 €	73
C0921710	64,00 €	101	C0945935	33,00 €	62	C1079479	146,00 €	64	C6180004	897,00 €	103	P0001704	160,00 €	29
C0921738	2 564,00 €	93	C0945935	33,00 €	67	C1079479	146,00 €	65	C6180005	961,00 €	103	P0001704	160,00 €	55
C0921739	2 570,00 €	93	C0945936	33,00 €	61	C1079479	146,00 €	79	C6180046	89,00 €	103	P0001709	1 420,00 €	77
C0921861	145,00 €	91	C0945936	33,00 €	62	C1079480	50,00 €	61	C6180047	12,00 €	103	P0001742	309,00 €	55
C0922804	15,60 €	83	C0945936	33,00 €	67	C1079480	50,00 €	62	C6181008	270,00 €	104	P0001743	414,00 €	55
C0940000	45,00 €	118	C0945939	146,00 €	103	C1079480	50,00 €	67	C8010932A	84,00 €	8	P0001745	1 118,00 €	29
C0940014	406,00 €	34	C0945939	146,00 €	103	C1079481	42,00 €	61	C8010941A	112,00 €	8	P0001746	401,00 €	55
C0945044	18,00 €	91	C0945946	133,00 €	103	C1079481	42,00 €	62	C8012087A	58,00 €	8	P0001750	1 223,00 €	55
C0945091	33,00 €	118	C0946010	193,00 €	70	C1079481	42,00 €	67	C8012122	67,00 €	21	P0001762	2 052,00 €	29
C0945093	17,00 €	118	C0946035	748,00 €	103	C1079485	122,00 €	63	C8020606	53,00 €	9	P0001778	2 037,00 €	55
C0945105	11,00 €	121	C0946037	17,00 €	104	C1079485	122,00 €	68	C8020606	53,00 €	115	P0001793	1 710,00 €	55
C0945105	11,00 €	127	C0946037	17,00 €	105	C1079486	68,00 €	66	C8023037	31,00 €	127	P0001798	1 694,00 €	55
C0945111	164,00 €	126	C0950424	841,00 €	101	C1079486	68,00 €	68	C8023038	50,00 €	91	P0001811	167,00 €	56
C0945112	156,00 €	32	C0959553	2 000,00 €	94	C1079487	87,00 €	66	C8023051	226,00 €	91	P0001812	167,00 €	56
C0945112	156,00 €	61	C0959553	2 000,00 €	99	C1079488	87,00 €	66	C9000355	51,00 €	124	P0001813	167,00 €	56
C0945112	156,00 €	62	C0959553	2 000,00 €	101	C1079489	59,00 €	70	C9999993	19,00 €	128	P0001814	99,00 €	56
C0945112	156,00 €	67	C0959553	2 000,00 €	102	C1079490	166,00 €	70	CK0071126	31,00 €	32	P0001815	99,00 €	56
C0945202	657,00 €	123	C0960012	380,00 €	105	C1079490	166,00 €	70	CK0071152	66,00 €	51	P0001912	163,00 €	72
C0945202	657,00 €	124	C0960181	180,00 €	94	C1079491	70,00 €	51	CK0280001	439,00 €	61	P0002917	400,00 €	109
C0945203	792,00 €	123	C0960181	180,00 €	99	C1079495	27,00 €	104	CK0280002	438,00 €	61	P0003333	20,00 €	12
C0945203	792,00 €	124	C0960181	180,00 €	100	C1079496	23,00 €	106	CK0280003	769,00 €	61	P0003344	240,00 €	106
C0945205	77,00 €	123	C0960181	180,00 €	101	C1079497	18,00 €	112	CK0280004	771,00 €	61	P0003353	20,60 €	10
C0945206	35,00 €	123	C0962943	59,00 €	122	C1079498	24,00 €	112	CK0280005	757,00 €	61	P0003353	20,60 €	11
C0945207	47,00 €	123	C0962944	56,00 €										

P0003359	5,00 €	11	P0003780	188,00 €	106	P0005926	374,00 €	85	P0010378	72,00 €	55	P0011573	170,00 €	72
P0003402	7,00 €	26	P0003781	13,00 €	27	P0006081	639,00 €	118	P0010402	75,00 €	29	P0011576	47,00 €	56
P0003404	55,00 €	26	P0003782	16,00 €	27	P0006087	1 407,00 €	120	P0010402	75,00 €	29	P0011577	130,00 €	72
P0003405	115,00 €	26	P0003783	23,00 €	27	P0006088	1 747,00 €	120	P0010402	75,00 €	35	P0011579	177,00 €	72
P0003406	8,00 €	26	P0003784	33,00 €	27	P0006089	2 386,00 €	120	P0010402	75,00 €	36	P0011580	194,00 €	72
P0003411	10,00 €	26	P0003785	33,00 €	27	P0006250	240,00 €	102	P0010402	75,00 €	55	P0011595	58,00 €	46
P0003414	43,00 €	26	P0003788	399,00 €	27	P0006252	180,00 €	102	P0010403	71,00 €	35	P0011595	58,00 €	48
P0003415	72,00 €	26	P0003789	446,00 €	27	P0006410	86,70 €	122	P0010404	304,00 €	35	P0011595	58,00 €	63
P0003416	117,00 €	26	P0003790	499,00 €	27	P0007002	1 020,00 €	109	P0010404	304,00 €	55	P0011595	58,00 €	76
P0003421	15,00 €	26	P0003792	1 083,00 €	27	P0007472A	21,52 €	108	P0010497	89,00 €	35	P0011595	58,00 €	77
P0003429	9,00 €	26	P0003794	1 214,00 €	27	P0007473A	17,23 €	108	P0010497	89,00 €	36	P0011611	81,00 €	56
P0003430	93,00 €	26	P0003796	1 050,00 €	27	P0009025	22,00 €	83	P0010498	89,00 €	35	P0011661	96,00 €	36
P0003431	16,00 €	26	P0003796	1 050,00 €	27	P0009051	14,00 €	70	P0010498	89,00 €	36	P0011661	96,00 €	56
P0003432	17,00 €	26	P0003798	1 204,00 €	27	P0009051	14,00 €	83	P0010498	89,00 €	53	P0011695	281,00 €	72
P0003434	262,00 €	26	P0003798	1 204,00 €	27	P0009063	24,00 €	83	P0010499	120,00 €	55	P0011696	297,00 €	72
P0003437	97,00 €	26	P0003845	24,00 €	27	P0009065	31,00 €	34	P0010501	44,00 €	29	P0011817	31,00 €	56
P0003443	161,00 €	26	P0003846	24,00 €	27	P0009065	31,00 €	83	P0010502	26,00 €	55	P0011817	31,00 €	72
P0003449	12,00 €	26	P0003846	24,00 €	28	P0009066	31,00 €	83	P0010503	58,00 €	57	P0011819	12,00 €	120
P0003458	51,00 €	26	P0003847	24,00 €	27	P0009067	31,00 €	34	P0010504	71,00 €	29	P0011825	2 092,00 €	30
P0003462	164,00 €	26	P0003847	24,00 €	28	P0009067	31,00 €	83	P0010504	71,00 €	35	P0011850	99,00 €	106
P0003511	515,00 €	18	P0003848	24,00 €	27	P0009068	31,00 €	30	P0010504	71,00 €	53	P0011851	88,00 €	106
P0003511	515,00 €	19	P0003848	24,00 €	28	P0009068	31,00 €	31	P0010505	101,00 €	29	P0011852	374,00 €	106
P0003514	67,00 €	31	P0003849	36,00 €	27	P0009068	31,00 €	34	P0010505	101,00 €	53	P0011854	33,00 €	106
P0003514	67,00 €	34	P0003850	36,00 €	27	P0009068	31,00 €	70	P0010505	101,00 €	55	P0011860	286,00 €	88
P0003514	67,00 €	58	P0003850	36,00 €	28	P0009068	31,00 €	83	P0010506	147,00 €	35	P0011860	286,00 €	94
P0003514	67,00 €	94	P0003851	36,00 €	27	P0009068	31,00 €	121	P0010507	158,00 €	37	P0011860	286,00 €	95
P0003514	67,00 €	120	P0003851	36,00 €	28	P0009069	31,00 €	30	P0010508	121,00 €	36	P0011865	63,00 €	116
P0003612	60,00 €	26	P0003852	36,00 €	27	P0009069	31,00 €	31	P0010510	166,00 €	53	P0011880	48,00 €	73
P0003613	80,00 €	26	P0003852	36,00 €	28	P0009069	31,00 €	32	P0010511	182,00 €	55	P0011881	363,00 €	73
P0003614	100,00 €	26	P0003875A	32,00 €	10	P0009069	31,00 €	34	P0010512	127,00 €	29	P0011883	619,00 €	73
P0003616	70,00 €	26	P0003889	42,00 €	27	P0009069	31,00 €	83	P0010512	127,00 €	72	P0011884	702,00 €	73
P0003617	100,00 €	26	P0003889	42,00 €	27	P0009069	31,00 €	121	P0010520	27,00 €	77	P0011885	616,00 €	73
P0003618	100,00 €	26	P0003890	42,00 €	27	P0009070	31,00 €	70	P0010521	18,00 €	12	P0011885	616,00 €	73
P0003619	50,00 €	26	P0003890	42,00 €	27	P0009070	31,00 €	83	P0010522	219,00 €	31	P0011888	739,00 €	73
P0003620	60,00 €	26	P0003891	43,00 €	27	P0009070	31,00 €	121	P0010525	208,00 €	120	P0011888	739,00 €	73
P0003621	90,00 €	26	P0003891	43,00 €	27	P0009071	31,00 €	83	P0010530	37,00 €	54	P0011890	54,00 €	73
P0003622	100,00 €	26	P0003892	42,00 €	27	P0009072	27,00 €	83	P0010531	45,00 €	29	P0011891	362,00 €	73
P0003624	60,00 €	26	P0003892	42,00 €	27	P0009076	26,00 €	83	P0010531	45,00 €	35	P0011893	378,00 €	73
P0003625	90,00 €	26	P0003902	31,00 €	10	P0009077	47,00 €	83	P0010531	45,00 €	36	P0011894	411,00 €	73
P0003626	110,00 €	26	P0003902	31,00 €	10	P0009078	30,00 €	83	P0010531	45,00 €	37	P0011895	437,00 €	73
P0003627	50,00 €	26	P0003903	25,00 €	10	P0009108A	110,00 €	34	P0010531	45,00 €	38	P0012000	211,00 €	42
P0003628	90,00 €	26	P0004012	156,00 €	106	P0009108A	110,00 €	83	P0010531	45,00 €	39	P0012000	211,00 €	44
P0003629	90,00 €	26	P0004014	89,00 €	106	P0009109	321,00 €	83	P0010531	45,00 €	40	P0012003	345,00 €	39
P0003630	100,00 €	26	P0004015	154,00 €	106	P0009134	668,00 €	30	P0010531	45,00 €	41	P0012004	56,00 €	39
P0003631	146,00 €	26	P0004189	19,50 €	11	P0009134	668,00 €	31	P0010531	45,00 €	46	P0012006	212,00 €	39
P0003632	166,00 €	26	P0004217	108,00 €	103	P0009134	668,00 €	32	P0010531	45,00 €	48	P0012006	212,00 €	41
P0003633	200,00 €	26	P0004219	92,00 €	103	P0009134	668,00 €	34	P0010531	45,00 €	53	P0012006	212,00 €	43
P0003634	200,00 €	26	P0004219	92,00 €	103	P0009134	668,00 €	83	P0010531	45,00 €	54	P0012126	317,00 €	54
P0003650	63,00 €	11	P0004221	83,00 €	103	P0009137	142,00 €	30	P0010531	45,00 €	55	P0012126A	405,00 €	54
P0003651	62,00 €	11	P0004221	83,00 €	106	P0009137	142,00 €	31	P0010531	45,00 €	58	P0012127	313,00 €	40
P0003663	30,00 €	11	P0004261	67,00 €	58	P0009137	142,00 €	34	P0010532	8,00 €	12	P0012127	313,00 €	41
P0003664	24,00 €	11	P0004299	447,00 €	106	P0009137	142,00 €	83	P0010534	11,00 €	16	P0012127	313,00 €	42
P0003682	40,00 €	27	P0004300	215,00 €	106	P0009137	142,00 €	121	P0010534	11,00 €	18	P0012127	313,00 €	43
P0003683	50,00 €	27	P0004584	131,00 €	110	P0009139	71,00 €	83	P0010534	11,00 €	19	P0012127	313,00 €	44
P0003684	30,00 €	27	P0004587	1 774,00 €	110	P0009140	147,00 €	83	P0010537	20,00 €	12	P0012127	313,00 €	46
P0003702A	47,00 €	10	P0004589	72,00 €	110	P0009141	70,00 €	34	P0011492	910,00 €	109	P0012127	313,00 €	48
P0003708	64,00 €	11	P0004652	101,00 €	110	P0009141	70,00 €	83	P0011492	910,00 €	110	P0012127	313,00 €	49
P0003709A	30,00 €	10	P0004755	15,00 €	111	P0009142	147,00 €	83	P0011492	910,00 €	115	P0012127	313,00 €	52
P0003709A	30,00 €	11	P0004755	15,00 €	112	P0009148	40,50 €	32	P0011516	55,00 €	29	P0012127	313,00 €	60
P0003710	50,00 €	11	P0004755	15,00 €	114	P0009148	40,50 €	34	P0011516	55,00 €	72	P0012128	170,00 €	38
P0003714	209,00 €	77	P0004880	24,00 €	83	P0009148	40,50 €	83	P0011516	55,00 €	73	P0012128	170,00 €	48
P0003714	209,00 €	77	P0004881	106,09 €	83	P0010027	162,00 €	29	P0011521	58,00 €	29	P0012170	329,00 €	38
P0003714	209,00 €	77	P0004890	53,00 €	83	P0010027	162,00 €	72	P0011521	58,00 €	72	P0012170	329,00 €	39
P0003715	375,00 €	77	P0004895	129,67 €	83	P0010089	20,00 €	12	P0011521	58,00 €	73	P0012170	329,00 €	40
P0003715	375,00 €	77	P0004896	163,01 €	83	P0010132	88,00 €	36	P0011535	2 719,00 €	77	P0012170	329,00 €	43
P0003716	47,00 €	42	P0004897	205,07 €	83	P0010132	88,00 €	53	P0011535	2 719,00 €	79	P0012170	329,00 €	46
P0003716	47,00 €	43	P0005027	44,50 €	93	P0010132	88,00 €	55	P0011541	118,00 €	56	P0012170	329,00 €	54
P0003716	47,00 €	44	P0005050	645,00 €	109	P0010140	111,00 €	42	P0011542	151,00 €	72	P0012171	334,00 €	38
P0003722	20,60 €	11	P0005070	339,00 €	99	P0010140	111,00 €	44	P0011543	173,00 €	72	P0012171	334,00 €	39
P0003730A	33,00 €	11	P0005071	669,00 €	99	P0010142	5,00 €	103	P0011544	181,00 €	72	P0012171	334,00 €	40
P0003732A	295,00 €	11	P0005072	718,00 €	99	P0010142	5,00 €	103	P0011546	200,00 €	56	P0012171	334,00 €	43
P0003735	40,00 €	31	P0005085	48,28 €	99	P0010142	5,00 €	103	P0011548	2 099,00 €	77	P0012171	334,00 €	54
P0003735	40,00 €	34	P0005086	48,28 €	99	P0010145	385,00 €	35	P0011548	2 099,00 €	79	P0012172	334,00 €	38
P0003735	40,00 €	58	P0005150	291,00 €	109	P0010145	385,00 €	36	P0011549	690,00 €	77	P0012172	334,00 €	40
P0003735	40,00 €	94	P0005227	1 994,00 €	58	P0010147	385,00 €	35	P0011549	690,00 €	79	P0012172	334,00 €	54
P0003735	40,00 €	120	P0005348DH	40,00 €	93	P0010226	91,00 €	31	P0011550	723,00 €	77	P0012173	382,00 €	41
P0003736	332,00 €	77	P0005600	57,00 €	120	P0010236	5,00 €	83	P0011550	723,00 €	78	P0012173	382,00 €	48
P0003742A	22,50 €	11	P0005601	57,00 €	120	P0010274	44,00 €	37	P0011550	723,00 €	79	P00		

P0012174	388,00 €	48	P0012711	88,00 €	42	P0012731	71,00 €	37	P0013558	111,00 €	29	P0014892	6,00 €	76
P0012174	388,00 €	49	P0012711	88,00 €	43	P0012731	71,00 €	38	P0013558	111,00 €	35	P0014892	6,00 €	77
P0012174	388,00 €	52	P0012711	88,00 €	44	P0012731	71,00 €	39	P0013558	111,00 €	36	P0014892	6,00 €	127
P0012174	388,00 €	54	P0012711	88,00 €	46	P0012731	71,00 €	40	P0013558	111,00 €	53	P0014903	57,00 €	44
P0012174	388,00 €	60	P0012711	88,00 €	48	P0012731	71,00 €	41	P0013558	111,00 €	55	P0014903	57,00 €	76
P0012175	388,00 €	41	P0012711	88,00 €	49	P0012731	71,00 €	42	P0013559	308,00 €	29	P0015051	196,00 €	31
P0012175	388,00 €	48	P0012711	88,00 €	52	P0012731	71,00 €	43	P0013559	308,00 €	29	P0015071	842,00 €	59
P0012175	388,00 €	54	P0012711	88,00 €	54	P0012731	71,00 €	44	P0014000	155,00 €	76	P0015071	842,00 €	75
P0012177	373,00 €	42	P0012711	88,00 €	60	P0012731	71,00 €	46	P0014000	155,00 €	77	P0015071	842,00 €	75
P0012200	70,00 €	16	P0012717	120,00 €	38	P0012731	71,00 €	48	P0014001	282,00 €	76	P0015074	150,00 €	55
P0012215	171,00 €	30	P0012717	120,00 €	39	P0012731	71,00 €	49	P0014001	282,00 €	77	P0015580	1 776,00 €	104
P0012215	171,00 €	54	P0012717	120,00 €	40	P0012731	71,00 €	52	P0014001	282,00 €	78	P0015603	317,00 €	102
P0012215	171,00 €	55	P0012717	120,00 €	41	P0012731	71,00 €	54	P0014001	282,00 €	79	P0015603	317,00 €	103
P0012215	171,00 €	56	P0012717	120,00 €	42	P0012731	71,00 €	60	P0014003	76,00 €	76	P0015608	393,00 €	102
P0012215	171,00 €	57	P0012717	120,00 €	43	P0012734	8,00 €	29	P0014003	76,00 €	76	P0015622	82,00 €	103
P0012234	31,00 €	38	P0012717	120,00 €	44	P0012734	8,00 €	55	P0014003	76,00 €	77	P0015626	488,00 €	103
P0012234	31,00 €	54	P0012717	120,00 €	46	P0012736	56,00 €	37	P0014003	76,00 €	78	P0015627	308,00 €	103
P0012319	488,00 €	37	P0012717	120,00 €	48	P0012736	56,00 €	39	P0014004	76,00 €	76	P0015628	1 065,00 €	103
P0012319	488,00 €	38	P0012717	120,00 €	49	P0012736	56,00 €	40	P0014004	76,00 €	77	P0015629	12,00 €	103
P0012319	488,00 €	40	P0012717	120,00 €	52	P0012736	56,00 €	41	P0014005	76,00 €	76	P0015642	67,00 €	103
P0012320	490,00 €	39	P0012717	120,00 €	54	P0012736	56,00 €	42	P0014005	76,00 €	77	P0015653	536,00 €	105
P0012320	490,00 €	42	P0012717	120,00 €	60	P0012736	56,00 €	43	P0014005	76,00 €	78	P0015675	1 123,00 €	105
P0012326	390,00 €	44	P0012718	117,00 €	38	P0012736	56,00 €	44	P0014005	76,00 €	78	P0015676	416,00 €	105
P0012329	494,00 €	52	P0012718	117,00 €	39	P0012736	56,00 €	46	P0014005	76,00 €	78	P0015677	351,00 €	105
P0012331	515,00 €	44	P0012718	117,00 €	40	P0012736	56,00 €	48	P0014005	76,00 €	79	P0015678	1 064,00 €	105
P0012332	515,00 €	44	P0012718	117,00 €	41	P0012736	56,00 €	49	P0014007	125,00 €	77	P0015679	662,00 €	105
P0012402	69,50 €	106	P0012718	117,00 €	43	P0012736	56,00 €	52	P0014027	5,00 €	77	P0015680	21,00 €	105
P0012405	149,00 €	106	P0012718	117,00 €	46	P0012736	56,00 €	60	P0014041	544,00 €	77	P0015715	362,00 €	85
P0012406	74,00 €	106	P0012718	117,00 €	48	P0012737	55,00 €	31	P0014041	544,00 €	78	P0015715	362,00 €	86
P0012410	86,00 €	11	P0012718	117,00 €	49	P0012737	55,00 €	58	P0014041	544,00 €	79	P0015717	424,00 €	85
P0012434	73,00 €	54	P0012718	117,00 €	52	P0012737	55,00 €	94	P0014058	161,00 €	79	P0015730	59,00 €	84
P0012434	73,00 €	55	P0012718	117,00 €	54	P0012737	55,00 €	120	P0014077	138,00 €	77	P0015731	200,00 €	85
P0012434	73,00 €	56	P0012718	117,00 €	60	P0012753	537,00 €	80	P0014077	138,00 €	78	P0015733	277,00 €	85
P0012434	73,00 €	57	P0012719	117,00 €	38	P0012754	88,00 €	44	P0014077	138,00 €	78	P0015733	277,00 €	86
P0012549	720,00 €	77	P0012719	117,00 €	39	P0012754	88,00 €	52	P0014362TE	82,00 €	76	P0015750	65,00 €	85
P0012587	1 678,00 €	56	P0012719	117,00 €	40	P0012760	455,00 €	50	P0014366TE	82,00 €	78	P0015751	66,00 €	86
P0012587	1 678,00 €	56	P0012719	117,00 €	41	P0012761	105,00 €	50	P0014719	7,00 €	79	P0015756	231,00 €	86
P0012588	984,00 €	56	P0012719	117,00 €	43	P0012762	40,00 €	50	P0014719	7,00 €	79	P0015760	226,00 €	86
P0012588	984,00 €	56	P0012719	117,00 €	48	P0012763	50,00 €	50	P0014736	87,00 €	77	P0015761	264,00 €	86
P0012610	227,00 €	58	P0012719	117,00 €	49	P0012765	120,00 €	50	P0014820	489,00 €	77	P0015780	72,00 €	85
P0012610	227,00 €	73	P0012719	117,00 €	52	P0012767	35,00 €	50	P0014820	489,00 €	78	P0015875	590,00 €	85
P0012611	227,00 €	58	P0012719	117,00 €	54	P0012774	81,00 €	55	P0014820	489,00 €	79	P0015877	744,00 €	85
P0012612	71,00 €	58	P0012719	117,00 €	60	P0012777	80,00 €	29	P0014820	489,00 €	79	P0016183	118,00 €	36
P0012613	1 274,00 €	114	P0012720	116,00 €	38	P0012777	80,00 €	55	P0014822	416,00 €	77	P0016183	118,00 €	56
P0012622	52,00 €	54	P0012720	116,00 €	39	P0012959	88,00 €	42	P0014822	416,00 €	78	P0016221	46,00 €	36
P0012626	72,00 €	31	P0012720	116,00 €	40	P0013111	246,00 €	72	P0014822	416,00 €	78	P0016222	15,00 €	29
P0012626	72,00 €	71	P0012720	116,00 €	41	P0013111	246,00 €	74	P0014822	416,00 €	79	P0016228	82,00 €	11
P0012627	215,00 €	58	P0012720	116,00 €	48	P0013114	390,00 €	72	P0014822	416,00 €	79	P0017815	405,00 €	39
P0012635	165,00 €	56	P0012720	116,00 €	54	P0013114	390,00 €	74	P0014822	416,00 €	79	P0017815	405,00 €	40
P0012636	92,00 €	56	P0012723	58,00 €	39	P0013117	277,00 €	72	P0014850	102,00 €	42	P0017815	405,00 €	41
P0012700	30,00 €	42	P0012723	58,00 €	41	P0013117	277,00 €	74	P0014853	185,00 €	76	P0017815	405,00 €	42
P0012701	35,00 €	38	P0012723	58,00 €	42	P0013118	331,00 €	72	P0014853	185,00 €	77	P0017815	405,00 €	43
P0012701	35,00 €	40	P0012726	64,00 €	39	P0013121	195,00 €	32	P0014853	185,00 €	78	P0017815	405,00 €	46
P0012701	35,00 €	41	P0012726	64,00 €	40	P0013121	195,00 €	72	P0014853	185,00 €	78	P0017815	405,00 €	48
P0012701	35,00 €	46	P0012726	64,00 €	41	P0013123	351,00 €	32	P0014853	185,00 €	79	P0017815	405,00 €	49
P0012701	35,00 €	48	P0012726	64,00 €	42	P0013123	351,00 €	72	P0014854	108,00 €	44	P0017815	405,00 €	52
P0012701	35,00 €	49	P0012726	64,00 €	48	P0013213	495,00 €	72	P0014854	108,00 €	46	P0017815	405,00 €	54
P0012701	35,00 €	52	P0012726	64,00 €	49	P0013213	495,00 €	74	P0014854	108,00 €	76	P0017815	405,00 €	55
P0012701	35,00 €	54	P0012727	34,00 €	38	P0013213	495,00 €	74	P0014854	108,00 €	76	P0017815	405,00 €	56
P0012701	35,00 €	60	P0012727	34,00 €	40	P0013214	499,00 €	72	P0014854	108,00 €	76	P0017815	405,00 €	57
P0012702	33,00 €	38	P0012727	34,00 €	46	P0013214	499,00 €	74	P0014854	108,00 €	77	P0017815	405,00 €	60
P0012702	33,00 €	40	P0012727	34,00 €	48	P0013214	499,00 €	74	P0014854	108,00 €	78	P0019005	2 231,00 €	57
P0012702	33,00 €	41	P0012727	34,00 €	49	P0013216	657,00 €	72	P0014854	108,00 €	78	P0019006	392,00 €	57
P0012702	33,00 €	43	P0012727	34,00 €	52	P0013216	657,00 €	72	P0014854	108,00 €	78	P0019007	120,00 €	57
P0012702	33,00 €	46	P0012727	34,00 €	54	P0013216	657,00 €	74	P0014854	108,00 €	78	P0019008	83,00 €	57
P0012702	33,00 €	48	P0012727	34,00 €	60	P0013216	657,00 €	74	P0014854	108,00 €	78	P0019009	45,00 €	57
P0012704	35,00 €	39	P0012728	64,00 €	43	P0013218	1 090,00 €	72	P0014854	108,00 €	79	P0019010	124,00 €	57
P0012704	35,00 €	40	P0012728	64,00 €	44	P0013220	1 874,00 €	72	P0014854	108,00 €	79	P0019011	109,00 €	57
P0012704	35,00 €	41	P0012729	22,00 €	58	P0013220	1 874,00 €	74	P0014855	99,00 €	50	P0019012	284,00 €	57
P0012710	71,00 €	41	P0012730	92,00 €	38	P0013261	440,00 €	30	P0014855	99,00 €	76	P0019013	72,00 €	58
P0012710	71,00 €	42	P0012730	92,00 €	39	P0013263	498,00 €	30	P0014855	99,00 €	76	P0019014	50,00 €	58
P0012710	71,00 €	48	P0012730	92,00 €	40	P0013266	588,00 €	30	P0014855	99,00 €	76	P0019015	45,00 €	58
P0012710	71,00 €	49	P0012730	92,00 €	41	P0013300	58,00 €	51	P0014855	99,00 €	78	P0019016	355,00 €	56
P0012710	71,00 €	52	P0012730	92,00 €	42	P0013305	20,00 €	51	P0014861	6,00 €	78	P0019016	355,00 €	57
P0012710	71,00 €	54	P0012730	92,00 €	43	P0013306	8,00 €	55	P0014861	6,00 €	78	P0019017	120,00 €	57
P0012710	71,00 €	60	P0012730	92,00 €	44	P0013307	8,00 €	55	P0014861	6,00 €	79	P0019019	2 230,00 €	57
P0012711	88,00 €	37	P0012730	92,00 €	46	P0013308	989,00 €	51	P0014881	8,00 €	127	P0019020	211,00 €	57
P0012711	88,00 €	37	P0012730	92,00 €	48	P0013327	77,00 €	72	P0014888	10,00 €	127	P0020228	38	



P0020720	286,00 €	59	P0028117	137,00 €	88	P0029610	826,00 €	98	P0039020	932,00 €	20	P0039177	8,00 €	117
P0020730	367,00 €	59	P0028119	103,00 €	88	P0029611	94,00 €	98	P0039021	313,00 €	20	P0039178	33,00 €	117
P0020730	367,00 €	74	P0028119	103,00 €	89	P0029612	345,00 €	98	P0039039	625,00 €	20	P0039179	118,00 €	117
P0020730	367,00 €	75	P0028119	103,00 €	97	P0029792	318,00 €	110	P0039041	395,00 €	20	P0039181	187,00 €	117
P0020750	922,00 €	59	P0028122	142,00 €	88	P0029794	1 227,00 €	110	P0039042	681,00 €	20	P0039182	450,00 €	117
P0020750	922,00 €	75	P0028123	147,00 €	88	P0029806	386,00 €	96	P0039043	280,00 €	19	P0039183	165,00 €	117
P0022010	8,50 €	93	P0028127	104,00 €	94	P0029806	386,00 €	100	P0039044	456,00 €	20	P0039196	41,00 €	12
P0022216	47,00 €	59	P0028131	209,00 €	94	P0029810	80,00 €	96	P0039045	126,00 €	20	P0039210	7,00 €	117
P0022217	70,00 €	59	P0028133	146,00 €	88	P0029814	103,00 €	96	P0039046	179,00 €	20	P0039211	1 177,00 €	117
P0022240	125,00 €	59	P0028134	426,00 €	89	P0029820	2 880,00 €	89	P0039047	285,00 €	18	P0039212	16,00 €	117
P0024576	832,00 €	54	P0028136	147,00 €	88	P0029820	2 880,00 €	97	P0039047	285,00 €	20	P0039213	172,00 €	117
P0024577	816,00 €	55	P0028137	950,00 €	89	P0029830	124,00 €	88	P0039048	341,00 €	18	P0039262	50,00 €	15
P0024578	989,00 €	56	P0028138	477,00 €	89	P0029830	124,00 €	89	P0039048	341,00 €	20	P0039262	50,00 €	16
P0024580	999,00 €	57	P0028141	204,00 €	89	P0029833	26,00 €	88	P0039049	48,00 €	20	P0039263	14,00 €	15
P0025510	16,00 €	88	P0028147	436,00 €	94	P0029833	26,00 €	89	P0039050	68,00 €	13	P0039263	14,00 €	16
P0025510	16,00 €	127	P0028148	314,00 €	91	P0029835	191,00 €	88	P0039051	28,00 €	14	P0039264	44,00 €	15
P0025518	15,00 €	127	P0028149	468,00 €	91	P0029836	168,00 €	88	P0039051	28,00 €	15	P0039264	44,00 €	16
P0026101	235,00 €	91	P0028150	486,00 €	91	P0029837	177,00 €	88	P0039053	158,00 €	14	P0039272	76,00 €	15
P0026103	231,00 €	91	P0028188	652,00 €	88	P0030092	322,00 €	74	P0039054	52,00 €	14	P0039272	76,00 €	16
P0026104	230,00 €	91	P0028189	672,00 €	88	P0030820	124,00 €	12	P0039055	235,00 €	14	P0039273	36,00 €	15
P0026106	261,00 €	91	P0028194	165,00 €	88	P0030820	124,00 €	17	P0039058	60,00 €	18	P0039273	36,00 €	15
P0026110	25,00 €	90	P0028199	219,00 €	88	P0030821	135,00 €	12	P0039059	396,00 €	18	P0039273	36,00 €	16
P0026110	25,00 €	92	P0028212	18,00 €	87	P0030821	135,00 €	17	P0039059	396,00 €	20	P0039280	22,00 €	15
P0026112	302,00 €	90	P0028212	18,00 €	88	P0030822	206,00 €	12	P0039060	153,00 €	14	P0039280	22,00 €	16
P0026113	113,00 €	90	P0028212	18,00 €	89	P0030822	206,00 €	17	P0039062	118,00 €	18	P0039281	11,00 €	15
P0026116	112,00 €	90	P0028212	18,00 €	92	P0030832	122,00 €	12	P0039062	118,00 €	19	P0039281	11,00 €	16
P0026116	112,00 €	92	P0028212	18,00 €	94	P0030834	63,00 €	12	P0039063	115,00 €	18	P0039282	138,00 €	15
P0026117	113,00 €	90	P0028212	18,00 €	95	P0030834	63,00 €	15	P0039063	115,00 €	19	P0039282	138,00 €	16
P0026118	112,00 €	90	P0028212	18,00 €	97	P0030834	63,00 €	16	P0039065	157,00 €	14	P0039288	98,00 €	15
P0026118	112,00 €	92	P0028212	18,00 €	127	P0030834	63,00 €	17	P0039066	53,00 €	14	P0039289	270,00 €	19
P0026121	117,00 €	90	P0028216	262,00 €	91	P0030835	73,00 €	12	P0039070	85,00 €	18	P0039290	223,00 €	71
P0026123	127,00 €	90	P0028218	283,00 €	91	P0030835	73,00 €	12	P0039070	85,00 €	19	P0039421	2 485,00 €	34
P0026124	158,00 €	90	P0028229	37,00 €	87	P0030835	73,00 €	15	P0039072	93,00 €	18	P0039424	3 201,00 €	30
P0026126	127,00 €	90	P0028240	811,00 €	97	P0030835	73,00 €	16	P0039072	93,00 €	19	P0039424	3 201,00 €	34
P0026126	127,00 €	92	P0028241	385,00 €	89	P0030835	73,00 €	17	P0039078	44,00 €	15	P0039430	4 157,00 €	30
P0026131	285,00 €	90	P0028241	385,00 €	97	P0030836	104,00 €	12	P0039078	44,00 €	16	P0039430	4 157,00 €	34
P0026136	100,00 €	90	P0028244	26,00 €	89	P0030836	104,00 €	12	P0039078	44,00 €	19	P0039436	5 419,00 €	30
P0026136	100,00 €	92	P0028244	26,00 €	97	P0030836	104,00 €	15	P0039080	184,00 €	19	P0039436	5 419,00 €	34
P0026160	197,00 €	90	P0028245	496,00 €	89	P0030836	104,00 €	16	P0039082	66,00 €	16	P0040011	650,00 €	72
P0026167	260,00 €	92	P0028245	496,00 €	94	P0030836	104,00 €	17	P0039086	127,00 €	18	P0040011	650,00 €	72
P0026168	126,00 €	92	P0028245	496,00 €	95	P0031503	78,00 €	30	P0039086	127,00 €	19	P0040016	111,00 €	37
P0026169	25,00 €	92	P0028245	496,00 €	97	P0031504	34,00 €	120	P0039090	70,00 €	18	P0040019	63,00 €	74
P0026170	189,00 €	92	P0028246	1 513,00 €	97	P0031590	36,00 €	109	P0039090	70,00 €	19	P0040022	398,00 €	30
P0026171	372,00 €	92	P0029050	1 960,00 €	94	P0031602	93,00 €	27	P0039092	45,00 €	18	P0040023	624,00 €	30
P0026172	116,00 €	92	P0029050	1 960,00 €	95	P0031603	225,00 €	121	P0039092	45,00 €	19	P0040024	753,00 €	30
P0026173	63,00 €	92	P0029112	1 240,00 €	101	P0031606	46,00 €	28	P0039093	32,00 €	18	P0040025	815,00 €	30
P0026174	210,00 €	92	P0029114	1 710,00 €	94	P0031606	46,00 €	34	P0039093	32,00 €	19	P0040034	2 350,00 €	30
P0026175	552,00 €	92	P0029114	1 710,00 €	101	P0031606	46,00 €	58	P0039095	60,00 €	18	P0040054	52,00 €	37
P0026176	126,00 €	92	P0029295	330,00 €	28	P0031606	46,00 €	75	P0039095	60,00 €	19	P0040071	645,00 €	99
P0026177	220,00 €	92	P0029300	551,00 €	94	P0031606	46,00 €	75	P0039120	1 158,00 €	45	P0040093	219,00 €	94
P0026181	513,00 €	91	P0029301	10,00 €	102	P0031607	80,00 €	28	P0039123	52,00 €	45	P0040103	240,00 €	94
P0026182	520,00 €	91	P0029302	22,00 €	102	P0031607	80,00 €	34	P0039124	50,00 €	45	P0040206	18,00 €	128
P0026183	582,00 €	91	P0029310	2 725,00 €	95	P0031607	80,00 €	58	P0039128	112,00 €	45	P0041032	24,00 €	64
P0026184	520,00 €	91	P0029320	2 000,00 €	95	P0031607	80,00 €	75	P0039129	624,00 €	45	P0041032	24,00 €	65
P0026215	25,00 €	89	P0029321	224,00 €	95	P0031607	80,00 €	75	P0039135	162,00 €	45	P0041032	24,00 €	66
P0026215	25,00 €	97	P0029350	499,00 €	95	P0031612	270,00 €	27	P0039136	338,00 €	45	P0041232	104,00 €	34
P0026401	317,00 €	91	P0029520	390,00 €	75	P0031620	60,00 €	27	P0039137	312,00 €	45	P0041234	57,00 €	34
P0026403	365,00 €	91	P0029523	710,00 €	75	P0031620	60,00 €	28	P0039143	1,00 €	45	P0041236	83,00 €	34
P0026406	365,00 €	91	P0029554	560,00 €	98	P0031620	60,00 €	28	P0039145	46,00 €	45	P0041371	7,00 €	127
P0026777	79,00 €	87	P0029556	98,00 €	98	P0037620	34,00 €	11	P0039146	20,00 €	45	P0041586	7,00 €	116
P0026778	78,00 €	87	P0029557	112,00 €	98	P0037629	25,00 €	11	P0039151	36,00 €	45	P0041721	6,00 €	107
P0026779	98,00 €	87	P0029558	40,00 €	98	P0037630	8,00 €	11	P0039152	29,00 €	45	P0041721	6,00 €	128
P0026781	28,00 €	87	P0029559	14,00 €	98	P0037630	8,00 €	11	P0039153	63,00 €	45	P0041722	5,00 €	72
P0026782	274,00 €	87	P0029561	6,00 €	98	P0038005	3 140,00 €	31	P0039155	10,00 €	45	P0041722	5,00 €	128
P0027130	760,00 €	92	P0029568	1 640,00 €	98	P0038006	4 396,00 €	31	P0039156	34,00 €	45	P0041723	11,00 €	128
P0027131	1 100,00 €	92	P0029571	1 490,00 €	98	P0038007	5 914,00 €	31	P0039157	26,00 €	45	P0041724	11,00 €	128
P0027132	880,00 €	92	P0029572	1 100,00 €	98	P0038008	7 300,00 €	31	P0039159	21,00 €	45	P0041726	13,00 €	128
P0027133	880,00 €	92	P0029573	800,00 €	98	P0038065	4 766,00 €	34	P0039160	1 600,00 €	117	P0041727	15,00 €	128
P0028007	280,00 €	93	P0029574	1 075,00 €	98	P0038080	6 406,00 €	34	P0039161	932,00 €	117	P0041745	4,00 €	94
P0028023	330,00 €	93	P0029575	300,00 €	98	P0038095	7 800,00 €	34	P0039162	81,00 €	117	P0041757	6,00 €	116
P0028032	436,00 €	91	P0029576	1 075,00 €	98	P0038125	10 941,00 €	34	P0039163	400,00 €	117	P0041780	6,00 €	109
P0028035	33,00 €	93	P0029577	14,00 €	98	P0039011	53,00 €	13	P0039164	426,00 €	117	P0041782	8,00 €	79
P0028036	90,00 €	95	P0029600	2 658,00 €	98	P0039011	53,00 €	14	P0039165	160,00 €	117	P0041782	8,00 €	79
P0028041	380,00 €	93	P0029601	3 401,00 €	98	P0039015	53,00 €	13	P0039166	189,00 €	117	P0041812	19,00 €	97
P0028041ECS	370,00 €	93	P0029602	1 094,00 €	98	P0039015	53,00 €	14	P0039167	13,00 €	117	P0041958	23,00 €	74
P0028061	230,00 €	93	P0029603	4 094,00 €	98	P0039016	42,00 €	18	P0039168	101,00 €	117	P0041960	27,00 €	29
P0028061	230,00 €	96	P0029604	1 859,00 €	98	P0039016	42,00 €	19	P0039169	546,00 €	117	P0041960	27,00 €	72
P0028061	230,00 €	108	P0029605	1 6										

P0041960	27,00 €	75	P0045517	258,00 €	96	P0047770	5,00 €	114	P0049116	144,00 €	114	P0060112	193,00 €	99
P0041960	27,00 €	116	P0045518	515,00 €	96	P0047771	709,00 €	108	P0049118	467,00 €	111	P0060112	193,00 €	100
P0041962	54,00 €	72	P0045518	515,00 €	97	P0047774	619,00 €	108	P0049118	467,00 €	112	P0060120	347,00 €	100
P0041962	54,00 €	73	P0045519	209,00 €	96	P0047775	63,00 €	114	P0049118	467,00 €	114	P0060125	3 250,00 €	102
P0042321	61,00 €	103	P0045520	172,00 €	96	P0047776	603,00 €	114	P0049120	14,00 €	114	P0060128	200,00 €	99
P0042321	61,00 €	103	P0045521	51,00 €	96	P0047787	114,00 €	111	P0049201	6,00 €	114	P0060131	171,00 €	118
P0042324	24,00 €	99	P0045522	349,00 €	96	P0047787	114,00 €	112	P0049204	3,00 €	114	P0060132	236,00 €	118
P0042324	24,00 €	100	P0045538	1 554,00 €	105	P0047788	470,00 €	111	P0049206	60,00 €	114	P0060133	308,00 €	118
P0042325	25,00 €	110	P0045538	1 554,00 €	105	P0047788	470,00 €	112	P0049208	14,00 €	114	P0060135	126,00 €	118
P0042410	290,00 €	103	P0045540	243,00 €	113	P0047911	162,00 €	111	P0049210	253,00 €	114	P0060136	128,00 €	118
P0042410	290,00 €	103	P0045541	372,00 €	113	P0047912	101,00 €	111	P0049434	231,00 €	95	P0060137	141,00 €	118
P0042421	26,00 €	72	P0045542	539,00 €	113	P0047913	103,00 €	111	P0050231	193,00 €	58	P0060205	113,00 €	31
P0042456	6,00 €	94	P0045543	321,00 €	113	P0047914	503,00 €	111	P0051008	662,00 €	56	P0060208	113,00 €	31
P0042800	74,00 €	59	P0045544	361,00 €	113	P0047915	3,00 €	111	P0051008	662,00 €	57	P0060229	128,00 €	22
P0042800	74,00 €	75	P0045545	96,00 €	113	P0047915	3,00 €	114	P0051008	662,00 €	75	P0060233	229,00 €	22
P0042801	82,00 €	59	P0045546	63,00 €	113	P0047916	9,00 €	111	P0051011	484,00 €	56	P0060234	244,00 €	22
P0042801	82,00 €	75	P0045547	85,00 €	113	P0047917	468,00 €	111	P0051011	484,00 €	57	P0060236	385,00 €	22
P0042802	84,00 €	59	P0045548	1 032,00 €	113	P0047921	101,00 €	111	P0053011	120,00 €	93	P0060237	448,00 €	22
P0042802	84,00 €	75	P0045549	42,00 €	113	P0047922	4,00 €	111	P0053012	120,00 €	93	P0060239	726,00 €	22
P0042803	110,00 €	59	P0045550	128,00 €	113	P0047923	6,00 €	111	P0053013DH	30,00 €	93	P0060240	875,00 €	22
P0042803	110,00 €	75	P0045551	107,00 €	113	P0047997	2 865,00 €	108	P0053015DH	60,00 €	93	P0060241	155,00 €	22
P0042804	220,00 €	59	P0045552	154,00 €	113	P0048005	2 319,00 €	108	P0053016DH	70,00 €	93	P0060242	186,00 €	22
P0042804	220,00 €	75	P0045556	210,00 €	113	P0048006	1 009,00 €	108	P0058806	407,00 €	46	P0060243	199,00 €	22
P0042805	280,00 €	59	P0045580	1 908,00 €	110	P0048042	155,00 €	109	P0058806	407,00 €	48	P0060244	451,00 €	22
P0042805	280,00 €	75	P0045581	1 539,00 €	110	P0048047	483,00 €	109	P0060016	20,00 €	31	P0060245	858,00 €	22
P0042806	376,00 €	59	P0045582	2 044,00 €	110	P0048061	317,00 €	109	P0060016	20,00 €	120	P0060246	887,00 €	22
P0042806	376,00 €	75	P0045583	2 606,00 €	110	P0048072	69,00 €	93	P0060035	97,00 €	118	P0060247	113,00 €	22
P0042807	502,00 €	59	P0045584	2 672,00 €	110	P0048101	212,00 €	28	P0060049	165,00 €	120	P0060248	223,00 €	22
P0042807	502,00 €	75	P0045608	26,00 €	128	P0048101	212,00 €	31	P0060050	127,00 €	120	P0060249	310,00 €	22
P0042812	22,00 €	59	P0045610	9,00 €	94	P0048101	212,00 €	58	P0060053	1 362,00 €	120	P0060250	100,00 €	22
P0042813	26,00 €	30	P0045610	9,00 €	128	P0048101	212,00 €	109	P0060055	198,00 €	99	P0060300	668,00 €	99
P0042816	322,00 €	59	P0045614	12,00 €	64	P0048102	235,00 €	109	P0060055	198,00 €	100	P0060301	668,00 €	99
P0042849	20,00 €	59	P0045614	12,00 €	94	P0048103	225,00 €	109	P0060055	198,00 €	102	P0060477	955,00 €	99
P0042850	208,00 €	59	P0045663	100,00 €	110	P0048117	311,00 €	109	P0060056	230,00 €	99	P0060480	172,00 €	100
P0042851	16,00 €	59	P0045664	119,00 €	110	P0048117	311,00 €	121	P0060056	230,00 €	102	P0060482	1 242,00 €	100
P0043053	1 347,00 €	30	P0045665	119,00 €	110	P0048118	272,00 €	109	P0060057	168,00 €	99	P0060484	974,00 €	100
P0043055	435,00 €	93	P0045666	75,00 €	110	P0048167	16,00 €	127	P0060057	168,00 €	101	P0060485	2 868,00 €	100
P0043056	364,00 €	30	P0045667	239,00 €	110	P0048169	15,00 €	127	P0060057	168,00 €	102	P0060486	2 984,00 €	100
P0043058	31,00 €	59	P0045668	289,00 €	110	P0048170	12,00 €	127	P0060058	675,00 €	102	P0060487	551,00 €	100
P0043059	56,00 €	30	P0045669	56,00 €	110	P0048178	210,00 €	99	P0060059	2 000,00 €	94	P0060489	994,00 €	100
P0043073	125,00 €	59	P0045670	135,00 €	110	P0048179	255,00 €	99	P0060059	2 000,00 €	99	P0060490	360,00 €	100
P0043074	131,00 €	30	P0045671	145,00 €	110	P0048180	225,00 €	99	P0060059	2 000,00 €	100	P0060491	723,00 €	100
P0043075	80,00 €	30	P0045672	225,00 €	110	P0048181	292,00 €	99	P0060059	2 000,00 €	101	P0064043	50,00 €	74
P0043079	41,00 €	27	P0045673	199,00 €	110	P0048221	70,00 €	10	P0060059	2 000,00 €	102	P0064043	50,00 €	75
P0043079	41,00 €	28	P0045674	199,00 €	110	P0048224	636,00 €	26	P0060060	2 000,00 €	99	P0064055	41,00 €	74
P0043079	41,00 €	28	P0045675	124,00 €	110	P0048314	11,00 €	22	P0060060	2 000,00 €	100	P0064055	41,00 €	75
P0043085	53,00 €	96	P0045676	129,00 €	110	P0048329	82,00 €	22	P0060060	2 000,00 €	102	P0064056	8,00 €	118
P0043096	239,00 €	30	P0045677	129,00 €	110	P0048357	38,00 €	110	P0060062	2 000,00 €	99	P0064057	10,00 €	118
P0043097	44,00 €	30	P0045678	30,00 €	110	P0048358	38,00 €	110	P0060062	2 000,00 €	102	P0064058	14,00 €	118
P0043098	50,00 €	30	P0045679	109,00 €	110	P0048400	133,00 €	106	P0060064	2 000,00 €	99	P0064059	15,00 €	118
P0043101	409,00 €	44	P0045680	339,00 €	110	P0048411	97,00 €	106	P0060064	2 000,00 €	102	P0064060	90,00 €	120
P0043103	29,00 €	116	P0045681	200,00 €	110	P0048413	97,00 €	106	P0060066	2 000,00 €	99	P0064061	96,00 €	120
P0043104	159,00 €	116	P0047705	90,00 €	111	P0048421	7,00 €	106	P0060066	2 000,00 €	102	P0064062	101,00 €	120
P0043110	670,00 €	116	P0047705	90,00 €	112	P0048450	16,00 €	106	P0060067	2 343,00 €	99	P0064065	123,00 €	120
P0043130	240,00 €	116	P0047705	90,00 €	114	P0048453	20,00 €	106	P0060073	2 668,00 €	102	P0064066	128,00 €	120
P0043201	538,00 €	72	P0047706	159,00 €	111	P0048540	19,00 €	34	P0060074	2 954,00 €	102	P0064067	134,00 €	120
P0043203	587,00 €	72	P0047706	159,00 €	112	P0048540	19,00 €	94	P0060082	2 888,00 €	102	P0064068	194,00 €	120
P0043207	1 329,00 €	72	P0047706	159,00 €	114	P0048549	44,00 €	34	P0060083	1 976,00 €	102	P0065000	22,00 €	119
P0043207	1 329,00 €	72	P0047707	391,00 €	111	P0048549	44,00 €	94	P0060084	2 757,00 €	102	P0065004	73,00 €	119
P0044193	52,00 €	103	P0047707	391,00 €	112	P0048551	51,00 €	34	P0060085	499,00 €	102	P0065005	34,00 €	119
P0044200	80,00 €	103	P0047707	391,00 €	114	P0048552	61,00 €	34	P0060086	575,00 €	102	P0065005	34,00 €	120
P0044200	80,00 €	103	P0047708	399,00 €	111	P0048580	406,00 €	109	P0060088	207,00 €	102	P0065006	49,00 €	119
P0044230	160,00 €	103	P0047708	399,00 €	112	P0048582	346,00 €	109	P0060089	245,00 €	102	P0065010	64,00 €	119
P0044230	160,00 €	103	P0047708	399,00 €	114	P0048583	543,00 €	109	P0060090	120,00 €	94	P0065011	70,00 €	119
P0044230	160,00 €	104	P0047712	52,00 €	111	P0048584	557,00 €	109	P0060090	120,00 €	99	P0065012	30,00 €	119
P0044230	160,00 €	105	P0047712	52,00 €	112	P0048610	208,00 €	109	P0060090	120,00 €	100	P0065013	167,00 €	119
P0044301	239,00 €	103	P0047712	52,00 €	114	P0048611	227,00 €	109	P0060090	120,00 €	102	P0065014	251,00 €	119
P0044301	239,00 €	103	P0047745	304,00 €	111	P0048612	234,00 €	109	P0060091	2 768,00 €	99	P0065015	77,00 €	119
P0045021	46,00 €	120	P0047745	304,00 €	112	P0048618	96,00 €	96	P0060091	2 768,00 €	100	P0065016	103,00 €	119
P0045431	4 524,00 €	96	P0047746	562,00 €	111	P0048882	203,00 €	22	P0060091	2 768,00 €	102	P0065017	33,00 €	119
P0045433	105,00 €	96	P0047746	562,00 €	112	P0048883	215,00 €	22	P0060095	2 815,00 €	100	P0066143	82,00 €	122
P0045433	105,00 €	97	P0047746	562,00 €	114	P0048884	244,00 €	22	P0060098	6 900,00 €	99	P0066144	296,00 €	122
P0045433	105,00 €	97	P0047750	161,00 €	111	P0048903	150,00 €	22	P0060099	251,00 €	99	P0066145	179,00 €	122
P0045434	2 092,00 €	96	P0047750	161,00 €	112	P0048906	180,00 €	22	P0060103	2 538,00 €	96	P0066148	146,00 €	122
P0045434	2 092,00 €	97	P0047752	98,00 €	112	P0048912	190,00 €	22	P0060104	200,00 €	96	P0066149	146,00 €	122
P0045435	4 677,00 €	97	P0047755	535,00 €	112	P0048916	34,50 €	22	P0060104	200,00 €	99</			

P0068776	51,00 €	102	P0075013	19,00 €	11	P0093032	115,00 €	11	P0097606	176,00 €	109	P0805793	115,00 €	111
P0068778	190,00 €	102	P0075760	850,00 €	73	P0093197	37,00 €	80	P0097722	965,00 €	108	P0850156	77,00 €	128
P0068785	255,00 €	102	P0075761	1 310,00 €	73	P0093197	37,00 €	81	P0097723	965,00 €	108	P0850689	1 102,00 €	107
P0068787	251,00 €	102	P0075762	2 210,00 €	73	P0093198	12,00 €	80	P0097724	1 145,00 €	108	P0850690	153,00 €	107
P0069068	253,00 €	120	P0075763	2 610,00 €	73	P0093198	12,00 €	81	P0097725	1 145,00 €	108	P0850721	1 362,00 €	108
P0069069	182,00 €	120	P0076056	1 595,00 €	31	P0093200	3 484,00 €	108	P0097726	3 585,00 €	108	P0851810	208,00 €	89
P0069070	104,00 €	120	P0076591	1 550,00 €	120	P0093214	25,37 €	108	P0097727	1 154,00 €	108	P0852252	244,00 €	89
P0069073	319,00 €	31	P0076703	998,50 €	30	P0093332	23,71 €	108	P0097728	1 154,00 €	108	P0852252	244,00 €	94
P0069074	200,00 €	31	P0077051	894,00 €	31	P0093338A	29,52 €	108	P0097729	3 588,00 €	108	P0852252	244,00 €	95
P0069088	170,00 €	120	P0077053	1 040,00 €	120	P0093417	1 077,00 €	25	P0097730	1 154,00 €	108	P0880158	1 490,00 €	82
P0069133	168,00 €	120	P0078940	5,00 €	103	P0093443	47,00 €	83	P0097731	3 588,00 €	108	P0887506	85,00 €	53
P0069141	68,00 €	122	P0078952	132,00 €	27	P0093604	54,00 €	80	P0097732	1 200,00 €	108	P0887506	85,00 €	58
P0069146	30,00 €	122	P0078953	147,00 €	27	P0093606	65,00 €	81	P0097733	1 000,00 €	108	P0887528	166,00 €	42
P0069164	120,00 €	122	P0078954	171,00 €	27	P0093804	80,00 €	82	P0097734	1 000,00 €	108	P0887528	166,00 €	44
P0069202	10,50 €	28	P0078956	15,00 €	27	P0093805	180,88 €	82	P0097735	1 161,00 €	108	P0887528	166,00 €	76
P0069203	30,00 €	28	P0078957	18,00 €	27	P0093847	1 255,00 €	108	P0097736	3 519,00 €	108	P0900002N	2 668,00 €	25
P0069204	250,00 €	28	P0079003	1,00 €	116	P0094252	235,00 €	109	P0097739	3 588,00 €	108	P0900104	31,00 €	127
P0069701	491,00 €	98	P0079009	1,00 €	116	P0094280	18,00 €	83	P0097740	1 154,00 €	108	P0900348	32,00 €	117
P0069702	45,00 €	98	P0079358	302,00 €	99	P0094501	304,00 €	109	P0097742	498,00 €	109	P0900366	33,00 €	117
P0069703	1 654,00 €	98	P0079359	94,00 €	99	P0094538	93,00 €	80	P0097775	1 279,00 €	108	P0900987	626,00 €	91
P0069704	212,00 €	98	P0079367	17,00 €	19	P0094542	27,00 €	83	P0097913	1 190,00 €	30	P0902313	52,00 €	128
P0069705	1 509,00 €	98	P0079565	42,00 €	43	P0095048	1 161,00 €	108	P0097913	1 190,00 €	30	P0902843	180,00 €	22
P0069706	6,00 €	98	P0079603	3,00 €	116	P0095048	1 161,00 €	108	P0097913	1 190,00 €	31	P0906243	1 650,00 €	89
P0069707	23,00 €	98	P0079606	2,00 €	44	P0095450	373,00 €	59	P0097950	104,42 €	108	P0906243	1 650,00 €	94
P0069708	828,00 €	98	P0079621	12,00 €	128	P0095646	826,00 €	25	P0097950	104,42 €	110	P0906243	1 650,00 €	95
P0069709	101,00 €	98	P0079622	15,00 €	128	P0095646N	826,00 €	25	P0097962	30,08 €	108	P0906243	1 650,00 €	97
P0069710	53,00 €	98	P0079623	14,00 €	128	P0095692	550,00 €	109	P0097964	29,13 €	108	P0906247	1 456,00 €	89
P0069711	45,00 €	98	P0079624	3,00 €	127	P0095703	1 336,00 €	104	P0097984A	18,42 €	108	P0906247	1 456,00 €	94
P0069712	45,00 €	98	P0088372	82,00 €	106	P0095703	1 336,00 €	105	P0097985	18,20 €	108	P0906247	1 456,00 €	95
P0069713	14,00 €	98	P0088862	1 683,00 €	59	P0095704	1 383,00 €	104	P0098025	651,00 €	59	P0910197	169,00 €	107
P0069714	10,00 €	98	P0088862	1 683,00 €	75	P0095704	1 383,00 €	104	P0098306	190,00 €	107	P0916297	65,00 €	128
P0069715	40,00 €	98	P0089143	567,00 €	30	P0095704	1 383,00 €	105	P0098307	191,00 €	107	P0920069	110,00 €	105
P0069716	30,00 €	98	P0090008	5,00 €	127	P0095704	1 383,00 €	105	P0098309	245,00 €	107	P0920954	41,00 €	107
P0069717	40,00 €	98	P0090010	5,00 €	127	P0095704	1 383,00 €	105	P0098311	156,00 €	107	P0920955	31,00 €	107
P0069726	36,00 €	98	P0090012	6,00 €	127	P0095705	338,00 €	104	P0098354	1 940,00 €	25	P0920958	196,00 €	107
P0069727	29,00 €	98	P0090160	4,00 €	128	P0095705	338,00 €	105	P0098526	92,00 €	58	P0920959	57,00 €	107
P0069728	37,00 €	98	P0090161	3,00 €	128	P0095713	126,00 €	104	P0098526	92,00 €	75	P0925312	889,00 €	25
P0069736	8 260,00 €	98	P0090162	5,00 €	128	P0095713	126,00 €	104	P0098857	20,00 €	83	P0925313	1 778,00 €	25
P0069737	18 096,00 €	98	P0090163	5,00 €	128	P0095713	126,00 €	105	P0098858	38,00 €	83	P0925314	2 668,00 €	25
P0069741	9 111,00 €	98	P0090164	14,00 €	128	P0095715	1 018,00 €	25	P0099638	780,00 €	129	P0925315	466,00 €	25
P0069749	15 704,00 €	98	P0090271	3,00 €	116	P0095716	731,00 €	109	P0099639	855,00 €	129	P0925519	1 363,00 €	114
P0070102	168,00 €	58	P0090271	3,00 €	128	P0095717	2 726,00 €	104	P0099640	2 322,00 €	129	P0930406	235,00 €	109
P0070161	8,00 €	76	P0090278	3,00 €	116	P0095718	2 884,00 €	104	P0099641	695,00 €	129	P0940260	54,00 €	128
P0070161	8,00 €	77	P0090278	3,00 €	128	P0095746	1 018,00 €	25	P0099642	260,00 €	129	P0940603	187,00 €	95
P0070161	8,00 €	78	P0090341	72,00 €	58	P0095746N	1 018,00 €	25	P0099643	231,00 €	129	P0941889	1 965,00 €	117
P0070161	8,00 €	78	P0090341	72,00 €	77	P0095840	790,00 €	28	P0099644	231,00 €	129	P0941932	6 224,00 €	117
P0070161	8,00 €	79	P0090354	86,00 €	58	P0095840	790,00 €	28	P0099645	231,00 €	129	P0943141	5 940,00 €	98
P0070161	8,00 €	79	P0090354	86,00 €	77	P0095841	890,00 €	28	P0099646	173,00 €	129	P0943354	922,00 €	59
P0070185	33,00 €	51	P0090363	2,00 €	103	P0095847	1 198,00 €	28	P0099647	1 836,00 €	129	P0943518	1 425,00 €	98
P0070210	554,00 €	29	P0090363	2,00 €	106	P0095847	1 198,00 €	28	P0099648	662,00 €	129	P0943539	5 700,00 €	98
P0070330	43,00 €	57	P0090363	2,00 €	127	P0095849	635,00 €	28	P00DEPLA	100,00 €	129	P0943540	95,00 €	98
P0070331	282,00 €	57	P0090364	6,00 €	58	P0096137	548,00 €	109	P00FOMESARES	1 440,00 €	129	P0950050N	889,00 €	25
P0070374	71,00 €	43	P0090364	6,00 €	127	P0096391	279,00 €	25	P00MODJCT	379,00 €	129	P0950060N	1 778,00 €	25
P0070376	190,00 €	73	P0090365	22,00 €	58	P0096391N	279,00 €	25	P00MODJPE	475,00 €	129	P0950096	1 336,00 €	108
P0070379	66,00 €	44	P0090365	22,00 €	77	P0096392	546,00 €	25	P00MODJPT	475,00 €	129	P0950099	1 790,00 €	25
P0072700	72,00 €	72	P0090365	22,00 €	127	P0096392N	546,00 €	25	P00MOHCT	80,00 €	129	P0950109	148,00 €	22
P0072703	13,00 €	78	P0090365	22,00 €	127	P0096393	279,00 €	25	P00MOHPE	107,00 €	129	P0950140	180,00 €	22
P0072704	527,00 €	51	P0090366	5,00 €	42	P0096393N	279,00 €	25	P00MOHPT	107,00 €	129	P0950184	26,00 €	22
P0072707	114,00 €	51	P0090366	5,00 €	94	P0096395	546,00 €	25	P00MOJCT	657,00 €	129	P0950202	633,00 €	25
P0072710	32,00 €	72	P0090366	5,00 €	99	P0096395N	546,00 €	25	P00MOJEX	1 173,00 €	129	P0950209	194,00 €	22
P0072717	92,00 €	51	P0090366	5,00 €	127	P0096525	349,00 €	25	P00MOJPE	850,00 €	129	P0950251	21,00 €	27
P0072719	55,00 €	51	P0090500	5,00 €	128	P0096526	707,00 €	25	P00MOJPT	850,00 €	129	P0950291	370,00 €	25
P0072720	168,00 €	51	P0090501	5,00 €	128	P0096528	397,00 €	25	P0101141	976,00 €	29	P0950292	11,00 €	22
P0072727	250,00 €	51	P0090502	2,00 €	127	P0096530	171,00 €	93	P0101143	950,00 €	35	P0950299	1 077,00 €	25
P0072728	36,00 €	51	P0090503	3,00 €	128	P0096533	328,00 €	25	P0101760	1 327,00 €	52	P0950299N	1 077,00 €	25
P0072751	260,00 €	79	P0090504	5,00 €	128	P0096533N	328,00 €	25	P0101761	1 327,00 €	52	P0950327	504,00 €	25
P0072752	320,00 €	79	P0090505	9,00 €	128	P0096534	675,00 €	25	P0101784	707,00 €	42	P0950385	349,00 €	22
P0072753	847,00 €	79	P0090506	4,00 €	128	P0096534N	675,00 €	25	P0111335	508,00 €	46	P0950412	349,00 €	26
P0072827	645,00 €	50	P0090507	5,00 €	128	P0096535	328,00 €	25	P0111335	508,00 €	76	P0950412N	354,00 €	26
P0072827A	645,00 €	50	P0090510	5,00 €	127	P0096535N	328,00 €	25	P0111341	328,00 €	50	P0950425	478,00 €	117
P0073090	146,00 €	57	P0090512	5,00 €	94	P0096536	675,00 €	25	P0111341	328,00 €	76	P0950431	147,00 €	22
P0073388	180,00 €	31	P0090512	5,00 €	127	P0096536N	675,00 €	25	P0500529	170,00 €	28	P0950458	46,00 €	22
P0073388	180,00 €	58	P0090515	30,00 €	128	P0096832	12,00 €	127	P0500531	204,00 €	28	P0950624	34,00 €	22
P0073390	90,00 €	58	P0090516	32,00 €	128	P0096862	1 276,00 €	25	P0630000	317,00 €	103	P0950641	312,00 €	117
P0073394	90,00 €	58	P0091278	53,00 €	107	P0097101	539,00 €	25	P0630001	269,00 €	102	P0950642	64,00 €	117
P0073402	60,00 €	58	P0091301	74,00 €	107	P0097101N	546,00 €	25	P0630001	269,00 €	103	P0950843	1 331,00 €	25
P0073800														



P0952039	309,00 €	82	P0963492	122,00 €	107	P0994202	371,00 €	104	PK0050815	1 184,00 €	24	PK0098222N	161,00 €	23
P0952040	309,00 €	82	P0967055	320,00 €	22	P0994202	371,00 €	105	PK0050815N	1 184,00 €	24	PK0098223N	161,00 €	23
P0952042	824,00 €	82	P0967328	108,00 €	114	P0994202	371,00 €	105	PK0050816	1 773,00 €	24	PK0098224N	161,00 €	23
P0952044	329,00 €	82	P0968668	790,00 €	81	P0994203	813,00 €	104	PK0050816N	1 773,00 €	24	PK0950242	794,00 €	24
P0953451	208,00 €	88	P0968781	48,00 €	102	P0994203	813,00 €	105	PK0050817	1 184,00 €	24	PK0950901	895,00 €	24
P0953478	790,00 €	94	P0968858	1 130,00 €	81	P0994203	813,00 €	105	PK0050817N	1 184,00 €	24	PK0950934	827,00 €	24
P0953512	354,00 €	109	P0969024	160,90 €	117	P0994401	72,00 €	107	PK0050818	1 184,00 €	24	PK0955265	364,00 €	22
P0953576	2 467,00 €	110	P0969025	110,83 €	108	P0996200	213,00 €	80	PK0050818N	1 773,00 €	24	PK0955266	718,00 €	22
P0953722	23,00 €	88	P0969025	110,83 €	110	P0997262	213,00 €	107	PK0050819	1 184,00 €	24	R0027970	228,00 €	46
P0953767	1 200,00 €	109	P0969025	110,83 €	117	P0997273	43,00 €	107	PK0050819N	1 184,00 €	24	R0027971	217,00 €	93
P0954532	3 305,00 €	115	P0969029	125,37 €	108	P0998055	342,00 €	80	PK0050820	1 773,00 €	24	R0027972	360,00 €	77
P0954597	286,00 €	109	P0969071A	9,33 €	83	P0998056	1 657,00 €	80	PK0050820N	1 773,00 €	24	R0028011	189,00 €	93
P0955035	3 519,00 €	108	P0969072	28,00 €	83	P0998318	53,00 €	80	PK0093146	390,00 €	11	R0028055	193,00 €	93
P0955107	19,00 €	107	P0969238A	8,30 €	83	P0998324	728,00 €	80	PK0093146	390,00 €	23			
P0955158	95,00 €	107	P0969240	25,00 €	83	P0998333	95,00 €	80	PK0093147	732,00 €	23			
P0955196	81,00 €	107	P0969316	48,00 €	83	P0998606	72,00 €	94	PK0093152	1 070,00 €	23			
P0955205	153,00 €	107	P0969376	168,44 €	82	P0998606	72,00 €	95	PK0093153	1 421,00 €	23			
P0955259	49,00 €	22	P0969410	201,19 €	82	P0999011	201,00 €	81	PK0093154	519,00 €	23			
P0955260	116,00 €	22	P0970609	38,00 €	34	P0999016	201,00 €	81	PK0093155	1 011,00 €	23			
P0955261	45,00 €	22	P0970610	34,00 €	34	P0999024	180,00 €	81	PK0093156	1 519,00 €	23			
P0955262	43,00 €	22	P0970611	258,00 €	34	P0999035	157,00 €	81	PK0093157	1 927,00 €	23			
P0955264	82,00 €	22	P0970612	202,00 €	34	P0999264	26,00 €	104	PK0093303	1 982,00 €	24			
P0955587	7,00 €	110	P0970665	31,00 €	32	P0999264	26,00 €	104	PK0093303N	1 982,00 €	23			
P0955608	338,00 €	110	P0970666	124,00 €	32	P0999501	2 059,00 €	117	PK0093594	1 982,00 €	24			
P0955609	1 266,00 €	110	P0971688	1 740,00 €	28	P0999502	191,00 €	117	PK0093618	1 982,00 €	24			
P0955610	545,00 €	110	P0972083	57,00 €	117	P0999569	445,00 €	116	PK0093618N	1 982,00 €	23			
P0955611	1 676,00 €	110	P0972140	19,00 €	107	P0999590	331,00 €	117	PK0094824	466,00 €	24			
P0955613	208,00 €	110	P0972141	6,00 €	107	P0999591	167,00 €	117	PK0094824N	466,00 €	23			
P0955614	145,00 €	110	P0972142	6,00 €	107	P0999866	67,00 €	128	PK0094825	933,00 €	24			
P0955620	327,00 €	110	P0972499	168,00 €	100	P0999867	19,00 €	44	PK0094825N	933,00 €	23			
P0955734	24,00 €	107	P0973825	712,00 €	101	P0999867	19,00 €	127	PK0094827	466,00 €	24			
P0955736	88,00 €	107	P0974855	1 840,00 €	28	P0999926	1 778,00 €	117	PK0094827N	466,00 €	23			
P0959132	309,00 €	82	P0974856	1 732,00 €	28	P0999927	183,00 €	117	PK0094828	933,00 €	24			
P0959133	309,00 €	82	P0975757	300,00 €	80	P0999928	124,00 €	117	PK0094828N	933,00 €	23			
P0959134	309,00 €	82	P0975757	300,00 €	129	P5445094	309,00 €	82	PK0094830	466,00 €	24			
P0959158	155,00 €	109	P0975759	367,00 €	109	P5445095	87,55 €	82	PK0094831	933,00 €	24			
P0959158	155,00 €	115	P0975799	81,00 €	107	P5445096	87,55 €	82	PK0094835	466,00 €	24			
P0959162	1 370,00 €	101	P0975851	7,00 €	58	P5445097	309,00 €	82	PK0094835N	466,00 €	23			
P0959274	81,98 €	94	P0975934	323,00 €	94	P5445098	87,55 €	82	PK0094836	933,00 €	24			
P0959274	81,98 €	99	P0977134	5 515,00 €	117	P5445099	309,00 €	82	PK0094836N	933,00 €	23			
P0959274	81,98 €	100	P0977291	1 041,00 €	129	P5445100	87,55 €	82	PK0094839	1 008,00 €	24			
P0959274	81,98 €	102	P0977618	62,00 €	89	P5445101	309,00 €	82	PK0094840	1 500,00 €	24			
P0959406	2 310,00 €	116	P0979252	274,00 €	100	P5445102	87,55 €	82	PK0094840N	1 500,00 €	23			
P0959534	48,00 €	127	P0979466	1 081,00 €	117	P5445103	309,00 €	82	PK0094841	1 982,00 €	24			
P0959555	263,00 €	90	P0979469	851,00 €	117	P5445121	85,00 €	82	PK0094841N	1 982,00 €	23			
P0959630	203,00 €	101	P0979470	2 496,00 €	117	P5445122	300,00 €	82	PK0094852	1 008,00 €	24			
P0959759	300,00 €	82	P0979785	3 323,00 €	117	P5445221	98,31 €	82	PK0094853	1 500,00 €	24			
P0959871	558,00 €	88	P0980248	16,00 €	128	P5445222	98,31 €	82	PK0094853N	1 500,00 €	23			
P0959872	526,00 €	88	P0985707	43,00 €	104	P5445228	98,76 €	82	PK0094854	2 282,00 €	24			
P0959889	12,00 €	88	P0989237	167,00 €	128	PK0012556	149,00 €	77	PK0094854N	2 282,00 €	24			
P0959889	12,00 €	94	P0991055	268,00 €	99	PK0012556	149,00 €	78	PK0094855	3 412,00 €	24			
P0959974	237,00 €	80	P0991055	268,00 €	101	PK0012556	149,00 €	79	PK0094855N	3 412,00 €	24			
P0960035	942,00 €	80	P0991056	76,00 €	81	PK0012557	159,00 €	77	PK0094856	2 282,00 €	24			
P0960080	2 184,00 €	116	P0992018	140,00 €	80	PK0012557	159,00 €	78	PK0094856N	2 282,00 €	24			
P0960152	2 846,00 €	99	P0992019	20,00 €	80	PK0012566	4 710,00 €	56	PK0094857	3 412,00 €	24			
P0960152	2 846,00 €	100	P0992494	10,00 €	107	PK0012638	5 044,00 €	56	PK0094857N	3 412,00 €	24			
P0960152	2 846,00 €	102	P0992962	208,00 €	88	PK0013309	1 155,00 €	51	PK0094858	2 282,00 €	24			
P0960300	15,00 €	81	P0992962	208,00 €	89	PK0027955	133,00 €	76	PK0094858N	2 282,00 €	24			
P0960515	2 481,00 €	96	P0993021	17,00 €	27	PK0027960	164,00 €	76	PK0094859	3 412,00 €	24			
P0960515	2 481,00 €	99	P0993318	64,00 €	90	PK0028010	121,00 €	88	PK0094859N	3 412,00 €	24			
P0960516	200,00 €	94	P0993318	64,00 €	92	PK0029565	190,00 €	98	PK0094901	1 008,00 €	24			
P0960516	200,00 €	96	P0993354	56,00 €	128	PK0048221	149,00 €	23	PK0094902	1 500,00 €	24			
P0960516	200,00 €	99	P0993417	420,00 €	109	PK0050780N	2 022,00 €	25	PK0094915	1 008,00 €	24			
P0960516	200,00 €	100	P0993486	58,00 €	80	PK0050781N	2 964,00 €	25	PK0094916	1 500,00 €	24			
P0960516	200,00 €	101	P0993486	58,00 €	81	PK0050782N	2 022,00 €	25	PK0094916N	1 500,00 €	23			
P0960517	258,00 €	96	P0993487	19,00 €	81	PK0050783N	2 964,00 €	25	PK0098180N	97,00 €	10			
P0960517	258,00 €	99	P0993488	23,00 €	80	PK0050784N	1 300,00 €	24	PK0098180N	97,00 €	23			
P0961514	242,00 €	99	P0993489	17,00 €	80	PK0050785N	1 768,00 €	24	PK0098180N	97,00 €	110			
P0961514	242,00 €	101	P0993490	17,00 €	80	PK0050786N	1 300,00 €	24	PK0098181N	97,00 €	10			
P0961515	158,00 €	99	P0993562	170,00 €	81	PK0050787N	1 822,00 €	24	PK0098181N	97,00 €	23			
P0961515	158,00 €	101	P0993565	1 852,00 €	81	PK0050796N	408,00 €	23	PK0098181N	97,00 €	117			
P0962235	245,00 €	109	P0993809	158,00 €	116	PK0050797N	820,00 €	23	PK0098182N	97,00 €	10			
P0962310	747,00 €	109	P0993810	213,00 €	116	PK0050798N	1 319,00 €	23	PK0098182N	97,00 €	23			
P0962379	643,00 €	109	P0993811	26,00 €	109	PK0050799N	1 736,00 €	23	PK0098183N	97,00 €	10			
P0962383	461,00 €	109	P0993979	85,00 €	82	PK0050800N	408,00 €	23	PK0098183N	97,00 €	23			
P0962384	651,00 €	109	P0994118	446,00 €	104	PK0050801N	820,00 €	23	PK0098183N	97,00 €	93			
P0962385	698,00 €	109	P0994169	180,00 €	88	PK0050803N	1 319,00 €	23	PK0098184N	97,00 €	10			
P0962386	711,00 €	109	P0994170	68,00 €	94	PK0050804N	1 736,00 €	23	PK0098184N	97,00 €	23			
P0962387	1 008,00 €	109	P0994170	68,00 €	95	PK0050809N	408,00 €	23	PK0098220N	161,00 €	23			
P0962389	447,00 €	109	P0994201	765,00 €	104	PK0050811N	820,00 €	23	PK0098221N	161,00 €	23			
P0962390	698,00 €	109	P0994201	765,00 €	105	PK0050813N	1 319,00 €	23	PK0098221N	161,00 €	110			
P0963449	1 587,00 €	88	P0994201	765,00 €	105	PK0050814N	1 736,00 €	23	PK0098221N	161,00 €	117			



## 1. GÉNÉRALITÉS

**1.1** - Les présentes conditions générales d'affaires s'appliquent à toutes les relations contractuelles et précontractuelles existant entre BWT France et ses clients en plus des conditions particulières qui ont pu être conclues entre les deux parties.

**1.2** - Toute dérogation aux présentes conditions générales doit faire l'objet d'une acceptation expresse et écrite de notre part.

**1.3** - Les documents, catalogues, publicités, tarifs non mentionnés expressément dans les conditions particulières n'ont qu'une valeur indicative et ne peuvent nous engager.

## 2. FORMATION DU CONTRAT

### 2.1 - La passation de commande

Le contrat n'est formé que sous réserve d'acceptation expresse et écrite de la commande par BWT France.

L'acceptation de nos offres ou devis par le Client implique l'adhésion aux présentes conditions.

Toute commande d'un montant inférieur à 150 € H.T. sera majorée de frais administratifs de gestion s'élevant à 17 €.

Sauf stipulation particulière, les offres et devis restent valables pour une durée de un mois à compter de leur date d'envoi.

### 2.2 - Modifications du contrat

La commande comprend exactement et uniquement le matériel spécifié au devis. Pour les fournitures additionnelles, les prix et nouveaux délais sont discutés spécialement entre BWT France et le Client. En aucun cas, les conditions pour les fournitures additionnelles ne peuvent préjudicier à celles de la commande principale.

Toute modification de la commande ou du contrat demandée par le Client est subordonnée à l'acceptation expresse et préalable de notre part et devra faire l'objet d'un avenant.

### 2.3 - Annulation

La commande exprime le consentement du Client de manière irrévocable ; il ne peut donc l'annuler, à moins d'un accord express et préalable de notre part. Dans ce cas, le Client nous indemniserait pour tous les frais engagés et pour toutes les conséquences directes et indirectes qui en découlent. En tout état de cause, les acomptes et paiements déjà versés nous resteraient acquis.

## 3. CARACTÉRISTIQUES ET STATUT DES PRODUITS COMMANDÉS

Les produits livrés sont conformes à la réglementation technique qui s'y applique et aux normes techniques pour lesquelles nous avons déclaré explicitement la conformité du produit.

Nous nous réservons d'apporter, à tout moment, toutes modifications de disposition, de forme, de dimension ou de matière à nos appareils, machines et éléments de machine dont les descriptions figurent sur nos catalogues ou prospectus.

Les fiches de données de sécurité des produits chimiques sont disponibles sur internet à l'adresse suivante : [www.msds-sys.net](http://www.msds-sys.net). Vous pouvez les consulter à l'écran ou vous les faire adresser par télécopie ou par e-mail. Le NOM est celui de votre fournisseur, la recherche se fait par code du produit ou une partie de la désignation.

Le Client est responsable de l'exploitation du produit dans les conditions d'utilisation prévues dans le cahier des charges et conformément aux législations de sécurité et d'environnement en vigueur sur le lieu d'exploitation ainsi qu'aux règles de l'art de sa profession. Il incombe au Client d'établir un cahier des charges correspondant à son besoin technique et, si nécessaire, de s'assurer de l'adéquation du produit avec l'application envisagée.

## 4. PROPRIÉTÉ INTELLECTUELLE ET SAVOIR-FAIRE DES DOCUMENTS ET PRODUITS

Tous les droits de propriété intellectuelle, ainsi que le savoir-faire incorporés dans les documents transmis, dans les produits livrés, dans les prestations réalisées, demeurent notre propriété exclusive.

## 5. LIVRAISON, TRANSPORT, VÉRIFICATION DES PRODUITS

### 5.1 - Conditions de la livraison

Sauf accord contraire, la livraison est réputée effectuée départ usines ou de nos entrepôts. La livraison est effectuée, soit par la remise directe au client, soit par simple avis de mise à disposition, soit par la délivrance dans nos usines ou entrepôts à un expéditeur ou transporteur désigné par le client ou, à défaut de cette désignation, choisi par BWT France.

Dans le cas où le Client a engagé le transport et en assume le coût, le Client prendra à sa charge toutes les conséquences pécuniaires d'une action directe du transporteur à notre encontre.

Dans le cas où le Client ne prendrait pas livraison, et sans qu'il y ait besoin d'une mise en demeure, le Client supportera tous les frais et risques de conservation des fournitures. Les dates de paiement initialement prévues ne pourront pour autant être retardées.

### 5.2 - Délais de livraison

Le délai convenu est un élément important qui doit être précisé au contrat ainsi que sa nature (délai de mise à disposition, délai de présentation pour acceptation, délai de livraison, délai de réception juridique etc.).

Les délais stipulés ne sont toutefois qu'indicatifs et peuvent être remis en cause dans le cas de survenance de circonstances indépendantes de notre volonté, telles que définies à l'article 6. Les retards ne peuvent en aucun cas justifier l'annulation de la commande ou la résiliation du contrat.

Les délais de livraison courent à partir de la plus tardive des dates suivantes : celle de l'accusé de réception de commande, celle où sont parvenus à BWT France les renseignements, l'acompte ou les fournitures que le Client s'était engagé à remettre.

### 5.3 - Transport - douane - assurance

Toutes les opérations de transport, d'assurance, de douane, de manutention, d'amenée à pied d'œuvre, sont à la charge et aux frais, risques et périls du Client auquel il appartient, de vérifier les expéditions à l'arrivée et d'exercer, s'il y a lieu, ses recours contre les transporteurs, même si l'expédition a été faite franco.

En cas d'expédition par nos soins, l'expédition est faite en port dû, aux tarifs les plus réduits, sauf demande expresse du Client, auquel cas les frais supplémentaires de transport sont répercutés au Client.

## 6. CAS DE FORCE MAJEURE

Aucune des parties au présent contrat ne pourra être tenue pour responsable de son retard ou de sa défaillance à exécuter l'une des obligations à sa charge au titre du contrat si ce retard ou cette défaillance sont l'effet direct ou indirect d'un cas de force majeure entendu dans un sens plus large que la jurisprudence française tels que :

- survenance d'un cataclysme naturel
- tremblement de terre, tempête, incendie, inondation, etc.

- conflits, guerre, attentats
- conflit du travail, grève totale ou partielle chez le Fournisseur ou le Client
- conflit du travail, grève totale ou partielle chez les fournisseurs, prestataires de services, transporteurs, postes, services publics, etc.
- injonction impérative des pouvoirs publics (interdiction d'importer, embargo)
- accidents d'exploitation, bris de machines, explosion

## 7. ÉTABLISSEMENT DU PRIX

Nos prix sont ceux en vigueur au moment de la confirmation de commande. Ils sont établis en Euros, hors taxes, hors droits de douane, emballés et départ de notre entrepôt central, sauf dispositions particulières prévues au contrat. Ils sont facturés aux conditions du contrat.

Pour les commandes destinées à l'exportation, nos prix s'entendent EXW Saint-Denis.

Les rabais éventuellement accordés figurent dans les conditions particulières de vente, propres au segment de marché concerné, telles qu'elles ont été remises ou sont susceptibles de l'être à la demande du client.

Le prix correspond exclusivement aux produits et prestations spécifiés à l'offre.

## 8. PAIEMENT

### 8.1 - Modalités de paiement

Les conditions de paiement sont déterminées aux conditions particulières. Toutefois les paiements auront lieu au plus tard le 60<sup>e</sup> jour suivant l'émission de notre facture.

En cas de paiement différé ou à terme, constitue un paiement, non pas la simple remise d'un effet de commerce ou d'un chèque mais leur règlement à l'échéance convenue. Le paiement par chèque d'un acompte de 30 % à la commande pourra être demandé à l'acheteur en cas de commande importante. En cas d'escompte hors facture pour paiement anticipé (limité à 0,5 % par mois), le montant de la TVA déductible doit être diminué du montant de celle affectant à l'escompte.

Dans le cas d'un paiement par traite, celle-ci doit être retournée avec acceptation dans les sept jours de son envoi.

### 8.2 - Retard de paiement

Tout retard de paiement donnera lieu, dès le premier jour de retard :  
- à l'application d'un intérêt de retard égal à trois fois le taux d'intérêt légal,  
- à l'application d'une indemnité forfaitaire pour frais de recouvrement d'un montant de 40 euros,  
- lorsque les frais de recouvrement exposés sont supérieurs au montant de cette indemnité forfaitaire, à une indemnisation complémentaire, sur justification.

### 8.3 - Compensation des paiements

Le Client s'interdit toute pratique illicite de débit ou d'avoir d'office, de nous facturer toute somme qui n'aurait pas été reconnue expressément par BWT France au titre de sa responsabilité.

Tout débit d'office constituera un impayé et donnera lieu à l'application des dispositions de l'article 8.2 en matière de retard de paiement. Les parties se réservent toutefois le droit de recourir à la compensation légale ou conventionnelle des créances.

### 8.4 - Réserve de propriété - Transfert de risques

Nous conservons l'entière propriété des biens faisant l'objet du contrat jusqu'au paiement effectif de l'intégralité du prix en principal et accessoires. Le défaut de paiement de l'une quelconque des échéances pourra entraîner la revendication de ces biens. Néanmoins, à compter de la livraison, le Client assume les risques de perte ou de détérioration de ces biens ainsi que la responsabilité des dommages qu'ils pourraient occasionner.

En cas d'exercice de la revendication, les acomptes qui auront déjà été versés resteront définitivement acquis à BWT France à titre d'indemnité, sans que cela nuise à la possibilité pour lui d'obtenir l'indemnisation complète de son préjudice.

## 9. GARANTIE ET RESPONSABILITÉ

### 9.1 - Garantie

Nous nous engageons à remédier à tout défaut de fonctionnement provenant d'un défaut dans la conception, les matières ou l'exécution (y compris du montage si cette opération nous est confiée), dans la limite des dispositions ci-après. Notre obligation ne s'applique pas en cas de défaut provenant soit de matières fournies par le Client, soit d'une conception imposée par celui-ci. Notre garantie est limitée à la réparation et au remplacement sur-place ou en nos locaux du produit ou de l'élément reconnu défectueux. Les frais éventuels de port sont à la charge du client.

Cet engagement, sauf stipulation particulière, s'applique aux défauts qui se seront manifestés pendant la période prévue par la législation en vigueur (période de garantie).

Les défauts et détériorations provoqués par un accident extérieur, une mauvaise manipulation, un entretien défectueux, une modification non prévue sont exclus de cette garantie.

Toute garantie est également exclue pour les remplacements ou les réparations qui résulteraient de l'usure normale du matériel, de détériorations ou d'accidents provenant de négligence, défaut de surveillance ou d'entretien et d'utilisation défectueuse de ce matériel.

Pour pouvoir invoquer le bénéfice de ces dispositions, le Client doit nous aviser, sans retard et par écrit, des vices qu'il impute au matériel et fournir toutes justifications quant à la réalité de ceux-ci. Il doit nous donner toute facilité pour procéder à la constatation de ces vices et pour y porter remède ; il doit en outre s'abstenir, sauf notre accord express, d'effectuer lui-même ou de faire effectuer par un tiers la réparation.

La période de garantie court à compter de la date de la livraison au sens de l'article 5.2 ci-dessus.

### 9.2 - Limites de la responsabilité du Fournisseur

Notre responsabilité sera limitée aux dommages matériels directs causés au Client qui résulteraient de fautes qui nous sont imputables dans l'exécution du contrat.

En aucune circonstance, nous ne serons tenus d'indemniser les dommages immatériels ou indirects tels que : pertes d'exploitation, perte de profit, perte d'une chance, préjudice commercial, manque à gagner.

## 10. ASSURANCES

Les risques étant de convention expresse transférés au Client dès la livraison au sens de l'article 8.4, il s'engage à être, dès cet instant, couvert par une assurance sur ces matériels. Nous pourrions, à tout moment, demander au Client les attestations correspondantes à ces garanties.

## 11. CONTENTATIONS

Les parties s'engagent à tenter de régler leurs différends à l'amiable avant de saisir le Tribunal compétent.

A défaut d'accord amiable, toutes les contestations relatives à l'exécution ou à l'interprétation des présentes conditions générales de ventes relèveront de la compétence exclusive des tribunaux de Bobigny, même en cas d'appel et de pluralité de défendeurs et seule la loi française sera applicable.

# BWT — Le groupe

Le groupe Best Water Technology a été fondé en 1990. Il est aujourd'hui le leader européen du traitement de l'eau, avec 3 600 employés répartis dans environ 25 pays, y compris au-delà de notre continent. BWT s'est également constitué un solide réseau d'entreprises partenaires, distributeurs, installateurs, prescripteurs, sociétés de service, industriels, etc. Grâce à cela, la présence de BWT ne se définit pas uniquement par son implantation internationale. Nous nous engageons aussi à ce qu'elle s'appuie toujours plus sur la proximité, la réactivité et la disponibilité.

L'eau est omniprésente et porteuse d'enjeux majeurs dans nos sociétés. Les solutions éprouvées autant qu'innovantes de BWT y répondent en démontrant chaque jour leur efficacité. Elles apportent leur bénéfice à l'arrivée d'eau d'un bâtiment ou d'un processus industriel ; c'est ce que l'on appelle le «Point d'Entrée». Mais BWT a également développé des produits qui agissent au point

exact où l'eau est soutirée avant sa consommation ; c'est le «Point d'Utilisation».

Au sein de BWT, les équipes de Recherche et Développement travaillent sans relâche sur de nouveaux concepts, avec l'objectif premier de proposer à nos clients des solutions autant écologiques qu'économiques. La maîtrise de la consommation d'énergie et des

émissions de CO<sub>2</sub> est en effet au cœur de la mission même de BWT, et nous devons par ailleurs garantir l'hy-

giène et la sécurité maximales aux personnes

lors de leurs contacts quotidiens avec l'eau. C'est pourquoi BWT multiplie

les innovations pour le traitement de l'eau des réseaux climatiques, l'eau de consommation humaine et l'eau utilisée dans le process.

Tout ceci se résume par notre slogan : BWT – For You and Planet Blue. Il nous appartient en effet de prendre cette responsabilité écologique, économique et sociale de fournir à nos clients les meilleurs produits et services dans tous les domaines du traitement des eaux, pour contribuer ainsi à protéger efficacement les ressources de notre Planète Bleue.

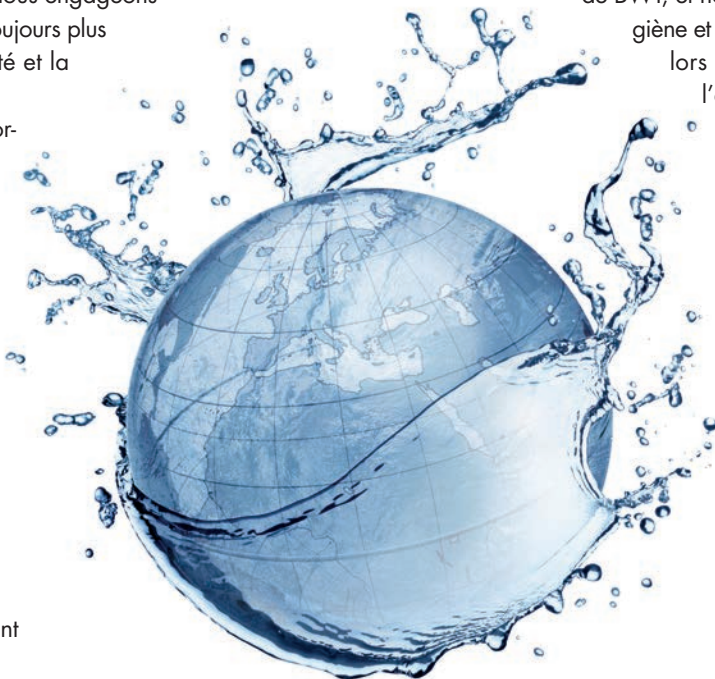

For You and Planet Blue.

**Votre contact commercial :**